

仕 様 書 (案)

I. 件 名

単位認定試験問題・通信指導問題の印刷製造、配送等委託業務

II. 業務内容

本学が貸与する版下等を使用し以下の仕様に基づき、単位認定試験問題など一式の製造を行い、本学の指示に従い、仕分け及び発送作業を行うこと。

本学が貸与する版下・データ・見本等を使用し、以下の仕様に基づき、通信指導問題等一式の印刷・製本（マークシートについては版下作成も含む）を行うこと。

III. 作業期間等

以下の期間ごとにそれぞれの物品について、指示された数量を指定された日時に納品等を行うこと。

【単位認定試験問題】

2019（平成 31）年 4 月から 2022（平成 34）年 3 月までの毎年度、次の期間とする。

	第 1 学期	夏季集中（看護）	第 2 学期
(1) 仮版下貸与	5 月中旬	7 月中旬	11 月中旬
(2) 修正科目の差替版下貸与	6 月中旬		12 月中旬
(3) 完了期限	7 月上旬	9 月上旬	1 月上旬

※具体的な日程は本学の指示に従う。

※ただし、夏季集中（司書）は通信指導問題に含める。（以下、同様に扱う）

※夏季集中（看護）は 2020（平成 32）年から通常学期へ移行のため、作業期間が「第 1 学期」「第 2 学期」と同様となる予定

【通信指導問題】

(1) 製造数量の指示日を 2019（平成 31）年 4 月から 2022（平成 34）年 3 月までの毎年度、次の期間とする。（納品までの日数は 3 週間程度とする。また、状況により期間、製造回数に変更が生じる場合がある。）

	2学期分	夏季集中
①	7月上旬	5月下旬
②	8月中旬	
③	9月上旬	
④	9月下旬	
	第1学期分	
①	12月下旬	
②	2月中旬	
③	3月上旬	
④	3月中旬	
⑤	3月下旬	

※具体的な日程は本学の指示に従う。

※ただし、夏季集中には、司書の単位認定試験問題も含める。(以下、同様に扱う)

※夏季集中(看護)は2020(平成32)年から通常学期へ移行のため、作業期間が「第1学期」「第2学期」と同様となる予定

(2) 版下・データ・見本等は、完成したものから次の期間に随時貸与する。

2019(平成31)年5月下旬 ～ 2022(平成34)年3月31日

(3) 科目ごとの形式等は、版下・データ・見本等を貸与する期間に指示書により指示する。

科目毎の製造数量及び納入期限は、作業期間毎に指示書により順次指示するものとする。

IV. 単位認定試験問題等の印刷製造，仕分け及び配送

1. 印刷製造品目及び仕様

(1) 単位認定試験問題

予定製造数量（参考：平成 29 年第 2 学期、平成 30 年第 1 学期、平成 30 年夏季集中実績）

規 格	A 4 判			
平成 29 年第 2 学期、平成 30 年第 1 学期、平成 30 年夏季集中実績		第 1 学期	夏季集中 (看護)	第 2 学期
	学 部	293,970 部 340 種類		289,600 部 276 種類
	大学院	20,340 部 71 種類		20,270 部 63 種類
	外部試験場	15,600 部 227 種類		17,620 部 214 種類
	通常試験及び再試験		14,200 部 10 種類	3,040 部 5 種類
面 数	4 面から 13 面程度			
印 刷	両面墨 1 色印刷			
製 本	三方断仕上 記述式，併用式は背に切取ミシン穿孔を施す。 86 種類 (H30-1 実績) 33,160 部 82 種類 (H29-2 実績) 32,920 部			
用紙種別別製造実績 (平成 29 年第 2 学期、平成 30 年第 1 学期、平成 30 年夏季集中)	試験種別ごとに以下の 6 種類に分けて印刷する。			
		第 1 学期	夏季集中 (看護)	第 2 学期
	中質紙 A 判 30 kg	177,770 部 234 種類		176,160 部 190 種類
	紀州再生色上質紙厚口 (水色)	119,290 部 129 種類	7,460 部 5 種類	114,910 部 103 種類
	再生紙クリームキマリ A 判 36.5 kg	8,600 部 14 種類		9,100 部 13 種類
	紀州再生色上質紙厚口 (さくら色)		6,740 部 5 種類	3,350 部 5 種類
	紀州再生色上質紙厚口 (アボカド色)	2,490 部 11 種類		2,960 部 11 種類
	紀州再生色上質紙厚口 (若草色)	6,160 部 23 種類		6,740 部 22 種類
	紀州再生色上質紙厚口 (空色)	15,600 部 227 種類		17,620 部 214 種類

※詳細は科目別印刷部数等一覧（別紙 1）参照

※上記は過去 1 年間当たりの実績である。以下、数量等に関しては単年度分の実績とする。

(2) 追加用解答用紙

規 格：A4判

予定部数：第1学期 罫線型 5,000枚, 罫目型 5,000枚

夏季集中 なし

第2学期 罫線型 5,000枚, 罫目型 5,000枚

印 刷：両面1色印刷(刷色グレー)

製 本：断仕上

50枚毎にビニール袋に封入

用 紙：再生紙クリームキマリA判 36.5kg

(3) ラベルシール

本学が支給する「単位認定試験問題発送用ラベルデータ」から各試験場・試験室・科目ごとにラベルシール2部を印刷する。

規 格：70mm×130mm

予定部数：第1学期 44,084部(平成30年度第1学期実績)

夏季集中 1,136部(平成30年度実績)

第2学期 40,774部(平成29年度第2学期実績)

項 目：科目コード, 科目名, 試験日, 時限, 受験センター, 試験室, 試験問題部数, 試験形式

(4) 留意事項

規 格：A4判

予定数量：第1学期(平成30年度第1学期実績)

学習センター・サテライト用 62部 32頁

ブランチ試験場用 12部 24頁

外部試験場用 41部 22頁

第2学期(平成29年度第2学期実績)

学習センター・サテライト用 62部 32頁

ブランチ試験場用 12部 24頁

外部試験場用 38部 22頁

印 刷：片面墨1色印刷

仕 上：平綴1箇所

用 紙：再生上質A/44.5

(5) 特記事項

規 格：A4判

予定数量：第1学期(平成30年度第1学期実績)

学 部：69部 98頁

大学院：62部 34頁

第2学期(平成29年度第2学期実績)

学 部 : 69 部 98 頁

大学院 : 62 部 34 頁

印 刷 : 片面墨 1 色印刷

仕 上 : 平綴 1 箇所

用 紙 : 再生上質 A/44.5

(6) 口頭伝達事項

規 格 : A 4 判

予定数量 : 第 1 学期 (平成 30 年度第 1 学期実績)

学 部 : 69 部

大学院 : 62 部 18 頁

第 2 学期 (平成 29 年度第 2 学期実績)

学 部 : 69 部 30 頁

大学院 : 62 部 18 頁

印 刷 : 片面墨 1 色印刷

仕 上 : 平綴 1 箇所

用 紙 : 再生上質 A/44.5

(7) 答案封入袋

規 格 : 角型 2 号封筒 (240×332+36) テープ付

予定数量 : 第 1 学期 (平成 30 年度第 1 学期実績)

学 部 : 80,000 枚

大学院 : 12,000 枚

第 2 学期 (平成 29 年度第 2 学期実績)

学 部 : 0 枚

大学院 : 0 枚

印 刷 : 片面 1 色印刷

学 部 : 青

大学院 : ピンク

製 本 : 50 枚毎に帯封

用 紙 : CPP 60

(8) 問題分封袋

規 格 : 角型 0 号封筒 (287×382+43)

予定数量 : 第 1 学期 (平成 30 年度第 1 学期実績) 48,000 枚

第 2 学期 (平成 29 年度第 2 学期実績) 0 枚

印 刷 : 片面墨 1 色印刷

用 紙 : 再生クラフト 85g/m²

2. 仕分け

(1) 支給品

- ・単位認定試験問題仕分一覧表
- ・単位認定試験品揃表
- ・単位認定試験問題発送用ラベルデータ
- ・ジュラルミンケース及びアルミコンテナ
- ・南京錠
- ・特記事項（外部試験場用）
- ・口頭伝達事項（外部試験場用）
- ・問題分封袋
- ・マークシート
- ・答案封入袋（様式1，様式A）

(2) 作業内容

「単位認定試験問題仕分一覧表」及び「単位認定試験問題品揃表」に基づき、受験センター、外部試験場毎に単位認定試験問題等を試験日・時限・試験室・科目毎に仕分けジュラルミンケースに梱包する。

(a) 受験センター分，外部試験場分

- ① 択一式及び併用式について，本学が支給するマークシートを各問題に予め表紙と1ページ目の間に挟みこむ。

予定部数：第1学期 552種類 296,750部（平成30年度第1学期実績）

夏季集中 10種類 14,200部（平成30年度実績）

第2学期 471種類 294,570部（平成29年度第2学期実績）

- ② ①を仕分一覧表等の指示に基づき試験日・時限・試験室・科目毎に問題分封袋に封入し，IV. 1. (3) ラベルシール1部を貼付する。

- ③ 全科目分の単位認定試験問題各1部を1セットとして、各学習センター，サテライトスペース及びブランチ試験場用に1セットずつ梱包する。ただし，北海道学習センター，旭川サテライトスペース，北見ブランチ，帯広ブランチ，函館ブランチの学部分及び夏季集中（再試験）分は3セットを梱包する。

- ④ 試験場ごとに，②，③及び本学が支給する予備用マークシート，単位認定試験品揃表1部，答案封入袋（様式1，様式A），IV. 1. (2) 追加用解答用紙，IV. 1.

(3) ラベルシール1部，IV. 1. (4) 留意事項1部，IV. 1. (5) 特記事項1部，IV. 1. (6) 口頭伝達事項1部，をジュラルミンケース又はアルミコンテナに封入し，施錠する。

なお，外部試験場の口頭伝達事項及び特記事項については，上記のIV. 1. (5) 特記事項1部及びIV. 1. (6) 口頭伝達事項に替えて，本学より支給されるIV. 2. (1) 特記事項（外部試験場用）及び口頭伝達事項（外部試験場用）を封入するものとする。

(b) 本部分

全科目分の単位認定試験問題各1部を1セットとして、学部10セット，大学院7セットをジュラルミンケース又はアルミコンテナに封入し，施錠する。

(c) 予備分

(4) 留意事項 (5) 特記事項 (6) 口頭伝達事項 の予備に関しては，3部を本

学用予備とし、2部を請負者用予備とする。

3. 配送

(1) 配送先及び配送予定数

完了期限までに受験センター配送予定一覧表(別紙2)のとおり、各学習センター、サテライトスペース、ブランチ試験場、外部試験場に、IV. 2. (2). (a) で封入したジュラルミンケースが到着すること。

(2) 本部分

完了期限までにIV. 2. (2). (b) で封入したジュラルミンケースが到着すること。

4. 納品前検査

(1) 単位認定試験問題を科目毎に、各10部を検品用見本として提出すること(検品用見本は納品部数に含まれるものとする)。

(2) 追加用解答用紙は50部を1セット、留意事項、特記事項、口頭伝達事項は、各1部を検品用見本として提出すること(検品用見本は、納品部数に含まないものとする)。

(3) 検品用見本の提出時期は完了期限の2週間前程度とし、提出予定日時を事前に担当者に連絡すること。

(4) 検品用見本の提出場所は、本学が指定する場所とする。

5. 業務の要件

(1) 単位認定試験問題の性質を考慮し、版下等を貸与された後、秘密保全に万全を期す体制を有し、情報漏えい防止のための措置を十分講ずること。

(2) 本学が貸与する版下等を本契約の目的以外に使用しないこと。また、いかなる場合も本学の許可なく複製を行わないこと。

(3) 納品後不良品が発見された場合は、早急に良品と交換すること。また、不良品の発生原因を調査し、速やかに本学へ報告すること。

(4) 製造工程上の事故(ミス、トラブル)防止の為、工程毎の記録を綿密に残し、事故発生時の追跡調査と関連事象の把握が出来るようにし、事故発生時は速やかに報告書を提出するとともに説明を行うこと。

(5) 版下、刷版、正紙残(半製品含む)および損紙等は、本学の当該学期終了まで散逸のないよう保管し、その後、溶解や焼却により廃棄することとともに、廃棄段階までの状態を追跡可能とすること。

(6) 確実な仕分け作業を行うこと。また、員数管理を行うこと。単位認定試験問題等の印刷、仕分け及び保管は鍵のかかる部屋で行い、作業に関わる人員が不在となる時も十分な警備を行うこと。

(7) 完了期限の厳守及び確実な配送を行うこと。

(8) 管理体制、輸送及び製造計画を報告すること。

(9) 本学への連絡・調整は速やかに行うこと。

(10) 5年以内に試験問題、またはこれと同等の作業の実績を有し、それを証明したもの。

(11) 上記以外の詳細については、本学担当者と綿密な打合せを行い、その指示に従うこと。

V. 通信指導問題等（教養学部・大学院・夏季集中）の印刷製造

1. 印刷製造品目及び仕様

通信指導問題

- (a) 規格
- イ 本体 : A 5 判冊子型
 - ロ マークシート : 記述式 : 203mm×127mm
 - 択一式 : 203mm×127mm

(b) 予定製造数量（参考：平成 30 年度製造実績）

	平成 30 年度第 1 学期実績		平成 30 年度 夏季集中実績	平成 30 年度第 2 学期実績	
	教養学部	大学院		教養学部	大学院
記述式	17,360 部 26 種類 (科目)	8,350 部 30 種類 (科目)	8,800 部 8 種類 (科目)	12,870 部 22 種類 (科目)	4,700 部 22 種類 (科目)
択一式	293,610 部 303 種類 (科目)	11,740 部 36 種類 (科目)	17,400 部 7 種類 (科目)	245,910 部 251 種類 (科目)	8,530 部 32 種類
併用式	650 部 1 種類 (科目)	1050 部 3 種類 (科目)	/	400 部 1 種類 (科目)	600 部 3 種類 (科目)
合計	311,620 部 330 種類 (科目)	21,140 部 69 種類 (科目)	26,200 部 15 種類 (科目)	259,180 部 274 種類 (科目)	13,830 部 57 種類 (科目)

※上記は単年度あたりの数量である。以下、数量等に関しては単年度分の実績とする。

(c) 印刷用紙

- ①表紙・封筒 : 紀州色上質紙 一般色 四六判 特厚口

※用紙の色は本学の指示に従う。

- ②マークシート封入袋：ニューNpi 上質紙 A 判 28.5kg

- ③マークシート : OCR 用紙 四六判 90kg

- ④設問・解答用紙 : 書籍用紙(淡クリーム金毬同等品) A 判 36.5kg

(d) 教養学部用印刷

①表紙（両面印刷，2 色刷）

イ 記述式

- 共通部分 : 墨色 宛先住所，発信者記入枠等
- " : 赤色 郵便番号枠，設問形式表示，注意書き
- 科目別部分 : 墨色 科目名(科目コード)，バーコード，サイドライン
- " : 赤色 サイドライン，背番号

ロ 択一式

- 共通部分 : 墨色 宛先住所，発信者記入枠等，サイドライン等
- " : 赤色 郵便番号枠，設問形式表示，注意書き
- 科目別部分 : 墨色 科目名(科目コード)，バーコード

ハ 併用式

- 共通部分 : 墨色 宛先住所，発信者記入枠等
- " : 赤色 郵便番号枠，設問形式表示，注意書き，サイドライン等
- 科目別部分 : 墨色 科目名(科目コード)，バーコード
- " : 赤色 背番号

※各科目のサイドライン等の位置，背番号は指示書により指示する。【概略は参考資料1】

②マークシート封入袋（1色刷）

- イ 記述式 : 墨色
- ロ 択一式 : 墨色
- ハ 併用式 : 墨色

③マークシート（2色刷）

- イ 記述式
 - ドロップアウトカラー : DIC OMR 103 紅
 - タイピングマーク : DIC OCR 墨, 黒色無反射インキ
- ロ 択一式・併用式（問題種別欄 墨塗りつぶし有り。指示書により指示する。）
 - ドロップアウトカラー : DIC OMR 103 紅
 - タイピングマーク : DIC OCR 墨, 黒色無反射インキ
 - 墨塗りつぶし : DIC OCR 墨, 黒色無反射インキ

④設問（両面印刷，1色刷）

	平成30年度第1学期実績	平成30年度第2学期実績
記述式	墨色 110 頁（白頁除く） 1 科目平均頁数 : 墨色 4 頁	墨色 95 頁（白頁除く） 1 科目平均頁数 : 墨色 4 頁
択一式	墨色 3,688 頁（白頁除く） 1 科目平均頁数 : 墨色 12 頁	墨色 3,043 頁（白頁除く） 1 科目平均頁数 : 墨色 12 頁
併用式	墨色 10 頁（白頁除く） 1 科目平均頁数 : 墨色 10 頁	墨色 10 頁（白頁除く） 1 科目平均頁数 : 墨色 10 頁

⑤解答用紙（両面印刷，1色刷，4タイプ）

平成30年度第1学期実績	平成30年度第2学期実績
淡墨色 121 頁 1 科目平均枚数 : 淡墨色 5 頁	淡墨色 101 頁 1 科目平均枚数 : 淡墨色 5 頁

(e) 大学院用印刷

①表紙（両面印刷，2色刷）

- イ 記述式
 - 共通部分 : 墨色 宛先住所，発信者記入枠等
 - 〃 : 赤色 郵便番号枠，設問形式表示，注意書き
 - 科目別部分 : 墨色 科目名(科目コード)，バーコード，サイドライン
 - 〃 : 赤色 サイドライン，背番号
- ロ 択一式
 - 共通部分 : 墨色 宛先住所，発信者記入枠，サイドライン等
 - 〃 : 赤色 郵便番号枠，設問形式表示，注意書き
 - 科目別部分 : 墨色 科目名(科目コード)，バーコード
- ハ 併用式
 - 共通部分 : 墨色 宛先住所，発信者記入枠等
 - 〃 : 赤色 郵便番号枠，設問形式表示，注意書き，サイドライン等

科目別部分 : 墨色 科目名(科目コード), バーコード
 // : 赤色 背番号

※各科目のサイドライン等の位置, 背番号は指示書により指示する。【概略は参考資料1】

②マークシート封入袋 (1色刷)

イ 記述式 : 墨色
 ロ 択一式 : 墨色
 ハ 併用式 : 墨色

③マークシート (2色刷)

イ 記述式
 ドロップアウトカラー : DIC OMR 114 橙
 タイミングマーク : DIC OCR 墨, 黒色無反射インキ
 ロ 択一式・併用式 (問題種別欄 墨塗りつぶし有り。指示書により指示する。)
 ドロップアウトカラー : DIC OMR 114 橙
 タイミングマーク : DIC OCR 墨, 黒色無反射インキ
 墨塗りつぶし : DIC OCR 墨, 黒色無反射インキ

④設問 (両面印刷, 1色刷)

	平成30年度第1学期実績	平成30年度第2学期実績
記述式	墨色 131 頁 (白頁除く) 1 科目平均頁数 : 墨色 4 頁	墨色 99 頁 (白頁除く) 1 科目平均頁数 : 墨色 5 頁
択一式	墨色 400 頁 (白頁除く) 1 科目平均頁数 : 墨色 11 頁	墨色 350 頁 (白頁除く) 1 科目平均頁数 : 墨色 11 頁
併用式	墨色 29 頁 (白頁除く) 1 科目平均頁数 : 墨色 10 頁	墨色 29 頁 (白頁除く) 1 科目平均頁数 : 墨色 10 頁

⑤解答用紙 (両面印刷, 1色刷, 4タイプ)

平成30年度第1学期実績	平成30年度第2学期実績
淡墨色 152 頁 1 科目平均枚数 : 淡墨色 5 頁	淡墨色 122 頁 1 科目平均枚数 : 淡墨色 5 頁

(f) 夏季集中用印刷

①表紙 (両面印刷, 2色刷)

イ 記述式
 共通部分 : 墨色 宛先住所, 発信者記入枠等
 // : 赤色 郵便番号枠, 設問形式表示, 注意書き
 科目別部分 : 墨色 科目名(科目コード), バーコード, サイドライン
 // : 赤色 サイドライン

ロ 択一式
 共通部分 : 墨色 宛先住所, 発信者記入枠等
 // : 赤色 郵便番号枠, 設問形式表示, 注意書き
 科目別部分 : 墨色 科目名(科目コード), バーコード, サイドライン等

※各科目のサイドライン等の位置, 背番号は指示書により指示する。【概略は参

【考資料 1】

②マークシート封入袋（1色刷）

- イ 記述式 : 墨色
- ロ 択一式 : 墨色

③マークシート（2色刷）

- イ 記述式
 - ドロップアウトカラー : DIC OMR 103 紅
 - タイミングマーク : DIC OCR 墨, 黒色無反射インキ
- ロ 択一式（問題種別欄 墨塗りつぶし有り。指示書により指示する。）
 - ドロップアウトカラー : DIC OMR 103 紅
 - タイミングマーク : DIC OCR 墨, 黒色無反射インキ
 - 墨塗りつぶし : DIC OCR 墨, 黒色無反射インキ

④設問（両面印刷, 1色刷）

	平成 30 年度 看護	平成 30 年度 司書（単位認定試験を含む）
記述式		墨色 8 頁（白頁除く） 1 科目平均頁数 : 墨色 1 頁
択一式	墨色 34 頁（白頁除く） 1 科目平均頁数 : 墨色 7 頁	墨色 41 頁（白頁除く） 1 科目平均頁数 : 墨色 21 頁

⑤解答用紙（両面印刷, 1色刷, 4タイプ）

平成 30 年度 司書（単位認定試験を含む）
淡墨色 24 枚 1 科目平均枚数 : 淡墨色 3 枚

(g) 製本

①表紙加工【詳細は参考資料 2】

- イ 記述式・併用式 : 指定の寸法で折った後（4箇所）、指定の位置に指定の寸法の両面粘着テープ（2箇所）を貼る（剥離紙の片面は剥離しないこと）。
- ロ 択一式 : 指定の寸法で折った後（2箇所）、指定の位置に指定の寸法の両面粘着テープ（1箇所）を貼る（剥離紙の片面は剥離しないこと）。

②マークシート封入袋加工（共通）【詳細は参考資料 2】

地の内側に糊入れし、小口開封状にする。

③マークシート断裁（共通）

完成品のサイズは、記述式 203mm×127mm, 択一式 203mm×127mm とする。

断裁は、全てのコーナーの断裁線上で正確に断裁し、断裁及び角切りし、断裁線上で断裁されていないマークシートは不可とする。

④丁合い（中身）

- イ 記述式・併用式
 - マークシート封入袋・設問・解答用紙を丁合いする。
 - 解答用紙のタイプ・小口枚数は、科目毎に異なるので指示書にしたがうこと。

解答用紙のタイプは、Aタイプ：横罫スタイル、Bタイプ：原稿用紙スタイル、
Cタイプ：縦書スタイル、特殊タイプとする。

ロ 択一式

マークシート封入袋・設問を丁合いする。

⑤綴じ

丁合いした設問等の中身と同じ科目の表紙を針金綴じ（2箇所）または、糊付けすること。

針金綴じの場合、綴じは表(一)と表(四)のノド側に施すこと。

1箇所は(天)から40mm以上80mm以内でノド側から5mm以内、2箇所目は(地)から40mm以上80mm以内でノド側から5mm以内に施すこと。

記述式・併用式は表(六)を綴じてはならない。

糊付けの場合、ノド側から5mm以内に施すこと。（※糊付けは、絶対に抜け落ちることがない様、確実にを行うこと。）

記述式・併用式は表(六)を糊付けしてはならない。

⑥マークシート挿入

イ 記述式 : 学部・大学院・夏季集中それぞれの記述式のマークシートをマークシート封入袋に1枚挿入すること。

ロ 択一式・併用式 : 学部・大学院・夏季集中それぞれの択一式のマークシートをマークシート封入袋に1枚挿入すること。

マークシートは、表紙と共に針金綴じまたは糊付けしないこと。

⑦仕上げ体裁

イ 記述式・併用式 : 表(五)のがんだれを表(六)に折り込み、表(一)のがんだれを表(四)の外側に折り込むこと(マークシートの脱落防止)。

ロ 択一式 : 表(一)のがんだれを表(四)の外側に折り込むこと(マークシートの脱落防止)。

⑧納品形態

イ 教養学部 : 科目毎に、100部単位(25部交互)で帯掛後にクラフト紙にて梱包すること。

また、科目毎に205部の梱包を一つ作ること。

製品表示票を作製し「学部、大学院の区別表示」「科目名」「科目コード」「梱包数」を明記し、梱包物全てに貼付すること。

ロ 大学院 : 科目毎に、100部単位(25部交互)で帯掛後にクラフト紙にて梱包すること。

また、科目毎に140部の梱包を一つ作ること。

製品表示票を作製し「学部、大学院の区別表示」「科目名」「科目コード」「梱包数」を明記し、梱包物全てに貼付すること。

ハ 夏季集中 : 科目毎に、100部単位(25部交互)で帯掛後にクラフト紙にて梱包すること。

製品表示票を作製し「学部、大学院の区別表示」「科目名」「科目コード」「梱包数」を明記し、梱包物全てに貼付すること。

Web 限定科目用送り状

(a) 規格 : A5判

- (b) 予定製造数量 : 平成 30 年度第 1 学期実績 7,200 部
平成 30 年度第 2 学期実績 4,900 部
- (c) 印刷用紙 : 紀州色上質紙 四六判 特厚口
※用紙の色は本学の指示に従う。
- (d) 組版・印刷 : 1 頁文字組み片面印刷, 墨 1 色

送り状 (状況により、規格、数量に変更が生じる場合がある。)

- (a) 規格 : A 4 二つ折り、A 5 判
- (b) 予定製造数量 : 計 213,000 枚
 <内訳>
 ①通常用 98,000 枚 (A 4 二つ折り)
 ②別送用(一学期のみ) 10,000 枚 (A 5 判)
 ③夏季集中用 看護: 5,000 枚, 司書: 2,000 枚 (A 5 判)
- (c) 印刷用紙 : 上質紙 A 判 35.0kg
- (d) 組版・印刷 : A 4 2 頁文字組み両面印刷または A 5, 1 頁文字組み片面印刷, 墨 1 色
- (e) 製本 : 仕上げ断裁後, 1,000 枚毎にクラフト紙に梱包し, 「製品名」
「梱包数量」を各包みに明記すること。

マークシート (ヘッダー用)

- (a) 規格
- ①記述式 : 203mm×127mm
- ②択一式 : 203mm×127mm
- (b) 製造数量 (各学期)
- ①教養学部 : 1,800 枚 × 2 学期 計 3,600 枚
 イ 記述式 : 300 枚
 ロ 択一式 : 1,500 枚
- ②大学院 : 600 枚 × 2 学期 計 1200 枚
 イ 記述式 : 300 枚
 ロ 択一式 : 300 枚
- ③夏季集中 : 800 枚
 イ 記述式 : 300 枚
 ロ 択一式 : 500 枚
- (c) 印刷用紙 : OCR 用紙 四六判 90kg
- (d) 印刷 (2 色刷)
- ①択一式
- イ 学部: 問題種別欄塗りつぶし無し。
 ドロップアウトカラー: DIC OMR 103 紅
 タイミングマーク : DIC OCR 墨, 黒色無反射インキ
- ロ 大学院: 問題種別欄塗りつぶし無し。
 ドロップアウトカラー: DIC OMR 114 橙
 タイミングマーク : DIC OCR 墨, 黒色無反射インキ

- ハ 夏季集中：問題種別欄塗りつぶし無し。
ドロップアウトカラー：DIC OMR 103 紅
タイピングマーク：DIC OCR 墨，黒色無反射インキ

②記述式

- イ 学部
ドロップアウトカラー：DIC OMR 103 紅
タイピングマーク：DIC OCR 墨，黒色無反射インキ
- ロ 大学院
ドロップアウトカラー：DIC OMR 114 橙
タイピングマーク：DIC OCR 墨，黒色無反射インキ
- ハ 夏季集中
ドロップアウトカラー：DIC OMR 103 紅
タイピングマーク：DIC OCR 墨，黒色無反射インキ

(e) 製本

仕上げ断裁は、全てのコーナーの断裁線上で正確に断裁し、断裁及び角切りし、断裁線上で断裁されていないマークシートは不可とする。

50 枚毎に間紙を挿入し、300 枚でヒートシールを施し、段ボール箱に入れ、「製品名」および「数量」を明記すること。

マークシート（予備用）

(a) 規格

- ①記述式：203mm×127mm
- ②択一式：203mm×127mm

(b) 製造数量（各学期）

- ①教養学部：3,020 枚 × 2 学期 計 6,040 枚
 - イ 記述式：1,160 枚（20 枚帯掛×58 セット）
 - ロ 択一式：1,860 枚（30 枚帯掛×57 セット，50 枚帯掛×3 セット）
- ②大学院：1,730 枚 × 2 学期 計 3,460 枚
 - イ 記述式：1,140 枚（20 枚帯掛×57 セット）
 - ロ 択一式：590 枚（10 枚帯掛×59 セット）

(c) 印刷用紙：OCR 用紙 四六判 90kg

(d) 印刷（2 色刷）

①択一式

- イ 学部（問題種別欄 墨塗りつぶし有り。指示書により指示する。）
ドロップアウトカラー：DIC OMR 103 紅
タイピングマーク：DIC OCR 墨，黒色無反射インキ
墨塗りつぶし：DIC OCR 墨，黒色無反射インキ
- ロ 大学院（問題種別欄 墨塗りつぶし有り。指示書により指示する。）
ドロップアウトカラー：DIC OMR 114 橙
タイピングマーク：DIC OCR 墨，黒色無反射インキ
墨塗りつぶし：DIC OCR 墨，黒色無反射インキ

②記述式

イ 学部

ドロップアウトカラー：DIC OMR 103 紅

タイミングマーク：DIC OCR 墨，黒色無反射インキ

ロ 大学院

ドロップアウトカラー：DIC OMR 114 橙

タイミングマーク：DIC OCR 墨，黒色無反射インキ

(e) 製本

仕上げ断裁は，全てのコーナーの断裁線上で正確に断裁し，断裁及び角切りし，断裁線上で断裁されていないマークシートは不可とする。

(f) 梱包 () 内はA・Bそれぞれの1セットの内訳

A：57セット (①教養学部：イ 記述式1セット，ロ 択一式30枚帯掛1セット，

②大学院：イ 記述式1セット，ロ 択一式1セット

の計4セットでヒートシールを施すこと。)

B：1セット (①教養学部：イ 記述式1セット，ロ 択一式50枚帯掛3セット，

②大学院：ロ 択一式2セット)

A，Bをそれぞれ別に段ボール箱に入れ，「製品名」および「数量」を明記すること。

2. 版下・データ等の受領等

(a) 版下・データ・見本等の受領方法

①版下・データ・見本等は，本学が指定した日時場所で指定した者より受領すること。

②版下・データ見本等の受領には，あらかじめ授受簿を作成し，科目毎に数量を確認し，双方の授受印にて授受すること。

(b) 製版

①刷版は，貸与された版下・データ・見本等を使用して作製すること。

②版下・データ・見本等の取り扱いには十分注意し，印刷物に支障を来たすキズ等が発生した場合は，無償で修正すること。

③貸与された版下・データ・見本等に設問等文字の修正が発生した場合は，その修正に対して無償で迅速かつ確実に対応することとし，その場合においても，納品月日に変更はないものとする。

(c) 版下・データ・見本等の返却方法

①版下・データ・見本等の返却は，本学が指定した日時場所で指定した者へ返却すること。

②版下・データ等・見本等の返却は，あらかじめ授受簿を作成し，製品納品後に科目毎に数量を確認し，双方の授受印にて授受すること。

③貸与した版下・データ・見本等に修正を行った場合には，返却時に修正箇所を報告すること。

3. 納期等

通信指導問題一式は，指示された品目および数量を，定められた納品日毎に本学が指定する場所へすべて納品すること。

但し，通信指導問題はⅢ. 作業期間等に指示された納入期限までに納品すること。Web

限定科目用送り状、送り状、マークシートについては、通信指導問題の作業期間①の納入期限までに納品すること。

4. 納品前検査

- (1) マークシートについては、本学が事前に貸与する見本を使用し版下を作成の上、担当者の校正を経ること。
- (2) 通信指導問題を科目毎に、各4部を検品用見本として提出すること（検品用見本は納品部数に含まないものとする）。
- (3) 送り状、マークシート（ヘッダー用）、マークシート（予備用）は、各20枚を検品用見本として提出すること（検品用見本は、納品部数に含まないものとする）。
- (4) 検品用見本は、納品3日前までに提出することとし、提出時期、提出予定日時および提出予定科目数を事前に担当者に連絡すること。
- (5) 検品用見本の提出場所は、本学が指定する場所とする。
- (6) 検品用見本に不具合が発見された場合は、再度検品用見本4部を納品期日前までに速やかに提出すること。

5. その他

- (1) 通信指導問題の性質を考慮し、版下・データ・見本等を貸与された後、完成した製品が使用されるまでの秘密保全に万全を期す体制を有すること。
- (2) 本学が貸与する版下・データ・見本等を本契約の目的以外に使用しないこと。また、いかなる場合も本学の許可なく複製を行わないこと。
- (3) 納品後不良品が発見された場合は、早急に良品と交換すること。また、不良品の発生原因を調査し、速やかに本学へ報告すること。
- (4) 製造工程上の事故（ミス、トラブル）防止の為、工程毎の記録を綿密に残し、事故発生時の追跡調査と関連事象の把握が出来るようにし、事故発生時は速やかに報告書を提出するとともに説明を行うこと。
- (5) 正紙残（半製品含む）および損紙等は、本学の当該学期終了まで散逸のないよう保管し、その後、溶解や焼却により廃棄すること。
- (6) 上記以外の詳細については、担当者と十分打合せを行い、その指示に従うこと。

平成30年度第1学期 科目別印刷部数等一覧(通常日程)

別紙1

No	科目コード	科目名	試験形式	使用紙	印刷部数
1	1117815	博物館概論('11)	択一式	紀州再生色上質紙厚口(水色)	1,100
2	1118021	心理と教育を学ぶために('12)	択一式	中質紙 A判 30kg	610
3	1118030	「ひと学」への招待('12)	択一式	中質紙 A判 30kg	370
4	1118056	教育史入門('12)	択一式	紀州再生色上質紙厚口(水色)	270
5	1118064	心理学概論('12)	択一式	中質紙 A判 30kg	870
6	1118072	近代哲学の人間像('12)	択一式	紀州再生色上質紙厚口(水色)	300
7	1118080	日本文学概論('12)	択一式	紀州再生色上質紙厚口(水色)	320
8	1118099	グローバル化時代の人文地理学('12)	択一式	中質紙 A判 30kg	220
9	1118129	教育心理学概論('14)	択一式	中質紙 A判 30kg	2,530
10	1118137	教育学入門('15)	記述式	再生紙クリームキマリA判 36.5kg(クリーム系)	950
11	1118145	教育の社会学('15)	択一式	中質紙 A判 30kg	460
12	1118153	人格心理学('15)	択一式	中質紙 A判 30kg	2,750
13	1118161	日本の近現代('15)	択一式	紀州再生色上質紙厚口(水色)	1,100
14	1118170	ヨーロッパの歴史 I('15)	記述式	紀州再生色上質紙厚口(水色)	800
15	1118188	『古事記』と『万葉集』('15)	択一式	紀州再生色上質紙厚口(水色)	1,260
16	1128221	問題解決の進め方('12)	併用式	紀州再生色上質紙厚口(水色)	2,900
17	1128256	社会統計学入門('12)	択一式	紀州再生色上質紙厚口(水色)	270
18	1128264	市民社会と法('12)	択一式	紀州再生色上質紙厚口(水色)	370
19	1128280	経営学入門('12)	択一式	中質紙 A判 30kg	360
20	1128299	国際理解のために('13)	記述式	再生紙クリームキマリA判 36.5kg(クリーム系)	1,620
21	1128302	生活者のための不動産学入門('13)	択一式	中質紙 A判 30kg	290
22	1128310	経済学入門('13)	択一式	紀州再生色上質紙厚口(水色)	960
23	1128329	事例から学ぶ日本国憲法('13)	併用式	紀州再生色上質紙厚口(水色)	840
24	1128337	貧困と社会('15)	択一式	紀州再生色上質紙厚口(水色)	1,540
25	1128345	社会調査の基礎('15)	択一式	中質紙 A判 30kg	540
26	1140027	運動と健康('18)	択一式	中質紙 A判 30kg	1,440
27	1150014	日本語リテラシー('16)	択一式	紀州再生色上質紙厚口(水色)	2,940
28	1150022	日本語アカデミックライティング('17)	択一式	紀州再生色上質紙厚口(水色)	2,140
29	1160010	身近な統計('18)	択一式	中質紙 A判 30kg	1,230
30	1160028	初歩からの数学('18)	択一式	紀州再生色上質紙厚口(水色)	1,450
31	1170015	情報学へのとびら('16)	択一式	紀州再生色上質紙厚口(水色)	1,120
32	1170023	遠隔学習のためのパソコン活用('17)	択一式	中質紙 A判 30kg	1,340
33	1234021	初歩からの化学('12)	択一式	中質紙 A判 30kg	350
34	1234030	初歩からの数学('12)	択一式	紀州再生色上質紙厚口(水色)	620
35	1234048	身近な統計('12)	択一式	中質紙 A判 30kg	620
36	1234080	人体の構造と機能('12)	択一式	中質紙 A判 30kg	910
37	1234099	運動と健康('13)	択一式	中質紙 A判 30kg	540
38	1234102	市民のための健康情報学入門('13)	択一式	中質紙 A判 30kg	1,230
39	1234145	計算事始め('13)	択一式	中質紙 A判 30kg	710
40	1234153	デジタル情報と符号の理論('13)	択一式	紀州再生色上質紙厚口(水色)	530
41	1234170	日常生活のデジタルメディア('14)	択一式	中質紙 A判 30kg	290
42	1234188	情報ネットワーク('14)	択一式	中質紙 A判 30kg	300
43	1234196	情報社会の法と倫理('14)	択一式	紀州再生色上質紙厚口(水色)	280
44	1234200	解析入門('14)	択一式	紀州再生色上質紙厚口(水色)	300
45	1234218	入門線型代数('14)	択一式	中質紙 A判 30kg	620
46	1234226	歴史と人間('14)	択一式	中質紙 A判 30kg	1,220
47	1234234	初歩からの生物学('14)	択一式	中質紙 A判 30kg	400
48	1234242	哲学への誘い('14)	択一式	紀州再生色上質紙厚口(水色)	380
49	1234250	グローバル化と私たちの社会('15)	択一式	紀州再生色上質紙厚口(水色)	810
50	1234269	市民自治の知識と実践('15)	記述式	紀州再生色上質紙厚口(水色)	980
51	1234277	新しい時代の技術者倫理('15)	記述式	紀州再生色上質紙厚口(水色)	400
52	1234285	はじめての気象学('15)	択一式	紀州再生色上質紙厚口(水色)	1,020
53	1234293	自然科学はじめての一步('15)	択一式	中質紙 A判 30kg	1,500
54	1234307	日本語とコミュニケーション('15)	択一式	紀州再生色上質紙厚口(水色)	1,780
55	1314726	英語の軌跡をたどる旅('13)	択一式	紀州再生色上質紙厚口(水色)	600
56	1314734	英語で描いた日本('15)	択一式	紀州再生色上質紙厚口(水色)	1,210
57	1314742	英語で読む科学('15)	併用式	紀州再生色上質紙厚口(水色)	680
58	1324039	ドイツ語 I('15)	択一式	中質紙 A判 30kg	650
59	1324047	ドイツ語 II('15)	択一式	中質紙 A判 30kg	320
60	1333542	フランス語入門 I('12)	択一式	中質紙 A判 30kg	340
61	1333550	フランス語入門 II('12)	択一式	中質紙 A判 30kg	220
62	1356950	中国語 I('14)	択一式	中質紙 A判 30kg	410
63	1356968	中国語 II('14)	択一式	中質紙 A判 30kg	230
64	1420011	Walking with Writers('16)	択一式	中質紙 A判 30kg	590
65	1420020	英語事始め('17)	択一式	紀州再生色上質紙厚口(水色)	4,800
66	1420038	耳から学ぶ英語('18)	択一式	紀州再生色上質紙厚口(水色)	1,840
67	1440012	フランス語 I('18)	択一式	中質紙 A判 30kg	520
68	1440020	フランス語 II('18)	択一式	中質紙 A判 30kg	270
69	1460013	中国語 I('18)	択一式	中質紙 A判 30kg	690
70	1460021	中国語 II('18)	択一式	中質紙 A判 30kg	340
71	1470019	初歩のスペイン語('17)	択一式	中質紙 A判 30kg	710
72	1480014	韓国語 I('16)	択一式	中質紙 A判 30kg	980
73	1480022	韓国語 II('16)	択一式	中質紙 A判 30kg	360

平成30年度第1学期 科目別印刷部数等一覧(通常日程)

別紙1

No	科目コード	科目名	試験形式	使用紙	印刷部数
74	1490010	初歩のイタリア語('17)	択一式	中質紙 A判 30kg	670
75	1518828	食と健康('12)	択一式	紀州再生色上質紙厚口(水色)	890
76	1518852	リハビリテーション('13)	択一式	中質紙 A判 30kg	1,050
77	1518879	食安全性学('14)	択一式	紀州再生色上質紙厚口(水色)	990
78	1518887	リスク社会のライフデザイン('14)	択一式	紀州再生色上質紙厚口(水色)	800
79	1518895	臨床家族社会学('14)	択一式	中質紙 A判 30kg	930
80	1518909	災害看護学・国際看護学('14)	択一式	中質紙 A判 30kg	1,100
81	1518917	感染症と生体防御('14)	択一式	紀州再生色上質紙厚口(水色)	460
82	1518925	地域福祉の展開('14)	択一式	中質紙 A判 30kg	260
83	1518933	アジアの社会福祉と国際協力('14)	択一式	中質紙 A判 30kg	210
84	1518941	生活環境と情報認知('15)	択一式	紀州再生色上質紙厚口(水色)	980
85	1518950	今日のメンタルヘルス('15)	択一式	中質紙 A判 30kg	2,040
86	1518968	認知症と生きる('15)	択一式	中質紙 A判 30kg	1,990
87	1518976	健康長寿のためのスポーツロジック('15)	択一式	紀州再生色上質紙厚口(水色)	1,180
88	1518984	公衆衛生('15)	択一式	紀州再生色上質紙厚口(水色)	2,210
89	1518992	少子社会の子ども家庭福祉('15)	択一式	中質紙 A判 30kg	860
90	1519000	社会福祉の国際比較('15)	記述式	紀州再生色上質紙厚口(水色)	850
91	1519018	高齢期の生活と福祉('15)	択一式	中質紙 A判 30kg	910
92	1519034	看護学概説('16)	択一式	中質紙 A判 30kg	1,740
93	1519042	基礎看護学('16)	択一式	中質紙 A判 30kg	1,530
94	1519050	社会保険のしくみと改革課題('16)	択一式	中質紙 A判 30kg	940
95	1519069	人口減少社会の構想('17)	択一式	紀州再生色上質紙厚口(水色)	1,320
96	1519077	ソーシャルシティ('17)	択一式	紀州再生色上質紙厚口(水色)	650
97	1519085	リスクコミュニケーションの現在('18)	択一式	中質紙 A判 30kg	710
98	1519093	在宅看護論('17)	択一式	紀州再生色上質紙厚口(水色)	2,310
99	1519107	障害を知り共生社会を生きる('17)	択一式	中質紙 A判 30kg	1,450
100	1519123	看護管理と医療安全('18)	択一式	中質紙 A判 30kg	1,140
101	1519131	社会福祉実践の理論と実際('18)	択一式	中質紙 A判 30kg	480
102	1519140	地域福祉の現状と課題('18)	択一式	中質紙 A判 30kg	790
103	1519158	食と健康('18)	択一式	紀州再生色上質紙厚口(水色)	2,300
104	1528831	地域社会の教育的再編('12)	記述式	紀州再生色上質紙厚口(水色)	260
105	1528866	家庭教育論('12)	択一式	中質紙 A判 30kg	350
106	1528874	認知神経科学('12)	記述式	紀州再生色上質紙厚口(水色)	670
107	1528890	学力と学習支援の心理学('14)	択一式	紀州再生色上質紙厚口(水色)	1,600
108	1528904	認知心理学('13)	択一式	中質紙 A判 30kg	2,020
109	1528912	思春期・青年期の心理臨床('13)	択一式	中質紙 A判 30kg	1,700
110	1528920	肢体不自由児の教育('14)	択一式	中質紙 A判 30kg	2,340
111	1528939	錯覚の科学('14)	択一式	中質紙 A判 30kg	2,060
112	1528947	心理学研究法('14)	択一式	紀州再生色上質紙厚口(水色)	2,120
113	1528955	社会心理学('14)	択一式	中質紙 A判 30kg	2,180
114	1528963	認知行動療法('14)	択一式	中質紙 A判 30kg	2,370
115	1528971	中高年の心理臨床('14)	択一式	中質紙 A判 30kg	1,380
116	1528980	心理臨床の基礎('14)	択一式	中質紙 A判 30kg	2,180
117	1528998	日本の教育改革('15)	択一式	中質紙 A判 30kg	420
118	1529005	乳幼児の保育・教育('15)	択一式	中質紙 A判 30kg	690
119	1529013	道徳教育の方法('15)	択一式	中質紙 A判 30kg	910
120	1529021	特別支援教育基礎論('15)	択一式	中質紙 A判 30kg	3,000
121	1529030	特別支援教育総論('15)	択一式	紀州再生色上質紙厚口(水色)	2,550
122	1529048	知的障害教育総論('15)	択一式	紀州再生色上質紙厚口(水色)	2,630
123	1529056	心理カウンセリング序説('15)	択一式	中質紙 A判 30kg	2,320
124	1529064	学校と法('16)	記述式	紀州再生色上質紙厚口(水色)	1,170
125	1529072	カリキュラムと学習過程('16)	択一式	中質紙 A判 30kg	430
126	1529080	乳幼児心理学('16)	択一式	中質紙 A判 30kg	1,770
127	1529099	危機の心理学('17)	択一式	中質紙 A判 30kg	2,100
128	1529102	心理臨床とイメージ('16)	択一式	中質紙 A判 30kg	1,630
129	1529110	心理臨床と身体の病('16)	択一式	中質紙 A判 30kg	1,690
130	1529129	現代日本の教師－仕事と役割－('15)	択一式	中質紙 A判 30kg	1,500
131	1529137	幼児教育の指導法('15)	択一式	中質紙 A判 30kg	1,210
132	1529145	教育課程の意義及び編成の方法('15)	択一式	中質紙 A判 30kg	1,060
133	1529153	幼児理解の理論及び方法('15)	択一式	紀州再生色上質紙厚口(水色)	1,120
134	1529161	現代社会の児童生徒指導('17)	択一式	中質紙 A判 30kg	660
135	1529170	子ども・青年の文化と教育('17)	択一式	中質紙 A判 30kg	660
136	1529188	比較認知科学('17)	択一式	中質紙 A判 30kg	1,330
137	1529196	心理統計法('17)	択一式	中質紙 A判 30kg	2,390
138	1529218	乳幼児・児童の心理臨床('17)	択一式	中質紙 A判 30kg	1,400
139	1529226	精神分析とユング心理学('17)	択一式	中質紙 A判 30kg	1,430
140	1529234	交通心理学('17)	択一式	中質紙 A判 30kg	1,870
141	1529242	地域コミュニティと教育('18)	択一式	紀州再生色上質紙厚口(水色)	660
142	1529250	現代の家庭教育('18)	択一式	中質紙 A判 30kg	600
143	1529269	生理心理学('18)	記述式	紀州再生色上質紙厚口(水色)	1,770
144	1548433	ケースで学ぶ現代経営学('12)	択一式	中質紙 A判 30kg	410
145	1548441	社会技術概論('12)	択一式	紀州再生色上質紙厚口(水色)	200
146	1548450	産業とデザイン('12)	択一式	中質紙 A判 30kg	260

平成30年度第1学期 科目別印刷部数等一覧(通常日程)

別紙1

No	科目コード	科目名	試験形式	使用紙	印刷部数
147	1554573	デジタル情報の処理と認識('12)	択一式	中質紙 A判 30kg	240
148	1554590	博物館資料論('12)	択一式	紀州再生色上質紙厚口(水色)	240
149	1554620	博物館資料保存論('12)	択一式	中質紙 A判 30kg	600
150	1554646	西洋音楽史('13)	択一式	紀州再生色上質紙厚口(水色)	900
151	1554654	仏教と儒教('13)	択一式	紀州再生色上質紙厚口(水色)	530
152	1554662	歴史からみる中国('13)	択一式	中質紙 A判 30kg	790
153	1554670	日本近世史('13)	択一式	中質紙 A判 30kg	660
154	1554700	博物館情報・メディア論('13)	択一式	中質紙 A判 30kg	230
155	1554719	博物館経営論('13)	択一式	中質紙 A判 30kg	510
156	1554735	ドイツ哲学の系譜('14)	択一式	紀州再生色上質紙厚口(水色)	280
157	1554743	南北アメリカの歴史('14)	併用式	紀州再生色上質紙厚口(水色)	650
158	1554751	和歌文学の世界('14)	択一式	紀州再生色上質紙厚口(水色)	360
159	1554760	ヨーロッパ文学の読み方—古典篇('14)	記述式	紀州再生色上質紙厚口(水色)	380
160	1554778	文化人類学('14)	択一式	中質紙 A判 30kg	830
161	1554794	韓国朝鮮の歴史('15)	択一式	中質紙 A判 30kg	780
162	1554808	ヨーロッパの歴史Ⅱ('15)	記述式	紀州再生色上質紙厚口(水色)	550
163	1554816	上田秋成の文学('16)	択一式	紀州再生色上質紙厚口(水色)	640
164	1554824	日本語概説('15)	択一式	中質紙 A判 30kg	770
165	1554859	経験論から言語哲学へ('16)	択一式	紀州再生色上質紙厚口(水色)	570
166	1554867	西洋芸術の歴史と理論('16)	択一式	中質紙 A判 30kg	800
167	1554875	博物館展示論('16)	択一式	中質紙 A判 30kg	680
168	1554883	博物館教育論('16)	択一式	中質紙 A判 30kg	640
169	1554891	舞台芸術の魅力('17)	択一式	中質紙 A判 30kg	620
170	1554905	現代フランス哲学に学ぶ('17)	択一式	紀州再生色上質紙厚口(水色)	490
171	1554913	日本の古代中世('17)	択一式	中質紙 A判 30kg	1,020
172	1554921	考古学('18)	択一式	中質紙 A判 30kg	900
173	1554930	日本文学の名作を読む('17)	択一式	紀州再生色上質紙厚口(水色)	1,220
174	1554964	現代の危機と哲学('18)	択一式	中質紙 A判 30kg	620
175	1554972	日本仏教を捉え直す('18)	択一式	紀州再生色上質紙厚口(水色)	970
176	1554980	東南アジアの歴史('18)	択一式	中質紙 A判 30kg	510
177	1554999	『方丈記』と『徒然草』('18)	択一式	紀州再生色上質紙厚口(水色)	1,450
178	1555006	文学批評への招待('18)	記述式	紀州再生色上質紙厚口(水色)	430
179	1555014	博物館情報・メディア論('18)	択一式	中質紙 A判 30kg	580
180	1555022	日本美術史の近代とその外部('18)	記述式	紀州再生色上質紙厚口(水色)	550
181	1562622	生命分子と細胞の科学('13)	択一式	中質紙 A判 30kg	560
182	1562630	力と運動の物理('13)	択一式	中質紙 A判 30kg	410
183	1562665	統計学('13)	択一式	紀州再生色上質紙厚口(水色)	580
184	1562673	数学の歴史('13)	択一式	紀州再生色上質紙厚口(水色)	550
185	1562681	場と時間空間の物理('14)	択一式	中質紙 A判 30kg	360
186	1562690	生活と化学('14)	記述式	紀州再生色上質紙厚口(水色)	310
187	1562703	太陽系の科学('14)	記述式	紀州再生色上質紙厚口(水色)	320
188	1562720	動物の科学('15)	択一式	中質紙 A判 30kg	490
189	1562738	植物の科学('15)	択一式	中質紙 A判 30kg	590
190	1562746	分子分光學('15)	併用式	紀州再生色上質紙厚口(水色)	340
191	1562754	量子と統計の物理('15)	択一式	中質紙 A判 30kg	300
192	1562762	宇宙とその進化('15)	択一式	紀州再生色上質紙厚口(水色)	740
193	1562770	非ユークリッド幾何と時空('15)	記述式	紀州再生色上質紙厚口(水色)	400
194	1562789	エントロピーからはじめる熱力学('16)	択一式	中質紙 A判 30kg	350
195	1562800	化学反応論—分子の変化と機能('17)	併用式	紀州再生色上質紙厚口(水色)	430
196	1562819	微分方程式('17)	択一式	中質紙 A判 30kg	450
197	1562827	線型代数学('17)	択一式	中質紙 A判 30kg	500
198	1562851	生物の進化と多様化の科学('17)	択一式	中質紙 A判 30kg	810
199	1562860	現代を生きるための化学('18)	択一式	紀州再生色上質紙厚口(水色)	400
200	1562878	太陽と太陽系の科学('18)	択一式	中質紙 A判 30kg	730
201	1562886	解析入門('18)	択一式	紀州再生色上質紙厚口(水色)	330
202	1570048	データ構造とプログラミング('13)	択一式	中質紙 A判 30kg	300
203	1570064	記号論理学('14)	択一式	中質紙 A判 30kg	470
204	1570072	情報社会のユニバーサルデザイン('14)	択一式	中質紙 A判 30kg	460
205	1570080	情報のセキュリティと倫理('14)	択一式	中質紙 A判 30kg	330
206	1570099	ソフトウェアのしくみ('14)	択一式	中質紙 A判 30kg	310
207	1570102	コンピュータのしくみ('14)	択一式	中質紙 A判 30kg	310
208	1570110	Webのしくみと応用('15)	択一式	中質紙 A判 30kg	610
209	1570129	通信概論('14)	択一式	紀州再生色上質紙厚口(水色)	400
210	1570137	数値の処理と数値解析('14)	択一式	紀州再生色上質紙厚口(水色)	420
211	1570145	情報化社会と教育('14)	択一式	中質紙 A判 30kg	380
212	1570153	自然言語処理('15)	択一式	中質紙 A判 30kg	340
213	1570161	アルゴリズムとプログラミング('16)	択一式	中質紙 A判 30kg	560
214	1570188	データの分析と知識発見('16)	併用式	紀州再生色上質紙厚口(水色)	500
215	1570196	CGと画像合成の基礎('16)	択一式	中質紙 A判 30kg	370
216	1570200	映像コンテンツの制作技術('16)	択一式	中質紙 A判 30kg	500
217	1570218	ユーザ調査法('16)	択一式	中質紙 A判 30kg	580
218	1570226	身近なネットワークサービス('16)	択一式	中質紙 A判 30kg	510
219	1570234	コンピュータの動作と管理('17)	択一式	中質紙 A判 30kg	580

平成30年度第1学期 科目別印刷部数等一覧(通常日程)

別紙1

No	科目コード	科目名	試験形式	使用紙	印刷部数
220	1570242	問題解決の数理('17)	択一式	紀州再生色上質紙厚口(水色)	580
221	1570250	教育のためのICT活用('17)	択一式	中質紙 A判 30kg	550
222	1570269	データベース('17)	択一式	中質紙 A判 30kg	650
223	1570277	データ構造とプログラミング('18)	択一式	中質紙 A判 30kg	430
224	1570285	コンピュータとソフトウェア('18)	択一式	中質紙 A判 30kg	600
225	1570293	デジタル情報の処理と認識('18)	択一式	中質紙 A判 30kg	370
226	1570307	コンピュータと人間の接点('18)	択一式	中質紙 A判 30kg	280
227	1570315	メディア論('18)	択一式	紀州再生色上質紙厚口(水色)	680
228	1570323	情報セキュリティと情報倫理('18)	択一式	中質紙 A判 30kg	540
229	1639129	日本経済史('12)	択一式	中質紙 A判 30kg	230
230	1639137	労働経済('12)	択一式	中質紙 A判 30kg	220
231	1639145	都市社会の社会学('12)	択一式	中質紙 A判 30kg	280
232	1639153	市民生活と裁判('12)	択一式	紀州再生色上質紙厚口(水色)	290
233	1639161	行政法('12)	択一式	紀州再生色上質紙厚口(水色)	250
234	1639188	日本政治外交史('13)	記述式	再生紙クリームキマリA判 36.5kg(クリーム系)	480
235	1639218	現代経済学('13)	択一式	中質紙 A判 30kg	580
236	1639250	現代の国際政治('13)	記述式	再生紙クリームキマリA判 36.5kg(クリーム系)	290
237	1639269	国際経営('13)	択一式	中質紙 A判 30kg	410
238	1639285	社会と銀行('14)	択一式	紀州再生色上質紙厚口(水色)	770
239	1639307	国際法('14)	択一式	中質紙 A判 30kg	420
240	1639315	著作権法概論('14)	択一式	紀州再生色上質紙厚口(水色)	310
241	1639323	管理会計('14)	択一式	紀州再生色上質紙厚口(水色)	230
242	1639331	アグリビジネスと日本農業('14)	記述式	再生紙クリームキマリA判 36.5kg(クリーム系)	230
243	1639340	大学マネジメント論('14)	記述式	再生紙クリームキマリA判 36.5kg(クリーム系)	440
244	1639358	都市・建築の環境とエネルギー('14)	択一式	中質紙 A判 30kg	400
245	1639366	財政と現代の経済社会('15)	択一式	中質紙 A判 30kg	510
246	1639374	現代日本の政治('15)	択一式	中質紙 A判 30kg	600
247	1639382	ロシアの政治と外交('15)	記述式	紀州再生色上質紙厚口(水色)	420
248	1639390	グローバル化と日本のものづくり('15)	択一式	中質紙 A判 30kg	510
249	1639404	地域と都市の防災('16)	択一式	中質紙 A判 30kg	580
250	1639412	環境の可視化('15)	択一式	中質紙 A判 30kg	370
251	1639420	移動と定住の社会学('16)	択一式	中質紙 A判 30kg	640
252	1639439	東アジアの政治社会と国際関係('16)	択一式	紀州再生色上質紙厚口(水色)	470
253	1639447	パレスチナ問題('16)	記述式	再生紙クリームキマリA判 36.5kg(クリーム系)	640
254	1639455	現代の行政と公共政策('16)	択一式	中質紙 A判 30kg	520
255	1639463	初級簿記('16)	択一式	紀州再生色上質紙厚口(水色)	920
256	1639471	刑事法('16)	択一式	中質紙 A判 30kg	590
257	1639498	雇用社会と法('17)	択一式	紀州再生色上質紙厚口(水色)	1,250
258	1639501	日本政治思想史('17)	記述式	再生紙クリームキマリA判 36.5kg(クリーム系)	600
259	1639510	アジア産業論('17)	択一式	中質紙 A判 30kg	590
260	1639528	NPOマネジメント('17)	択一式	中質紙 A判 30kg	480
261	1639536	現代の内部監査('17)	択一式	中質紙 A判 30kg	400
262	1639544	マーケティング論('17)	択一式	中質紙 A判 30kg	650
263	1639552	ファイナンス入門('17)	択一式	紀州再生色上質紙厚口(水色)	670
264	1639560	物質・材料工学と社会('17)	択一式	紀州再生色上質紙厚口(水色)	720
265	1639579	家族と高齢社会の法('17)	択一式	紀州再生色上質紙厚口(水色)	1,320
266	1639587	都市と農山村からみる身近な経済('18)	択一式	紀州再生色上質紙厚口(水色)	460
267	1639595	都市と地域の社会学('18)	択一式	中質紙 A判 30kg	540
268	1639609	グローバル経済史('18)	択一式	中質紙 A判 30kg	490
269	1639617	現代の国際政治('18)	記述式	再生紙クリームキマリA判 36.5kg(クリーム系)	680
270	1639625	市民生活と裁判('18)	択一式	紀州再生色上質紙厚口(水色)	590
271	1639633	行政法('18)	択一式	紀州再生色上質紙厚口(水色)	540
272	1639641	著作権法('18)	択一式	紀州再生色上質紙厚口(水色)	560
273	1639650	管理会計('18)	択一式	紀州再生色上質紙厚口(水色)	280
274	1639676	フードシステムと日本農業('18)	択一式	中質紙 A判 30kg	510
275	1639684	地球温暖化と社会イノベーション('18)	択一式	中質紙 A判 30kg	480
276	1639692	住まいの環境デザイン('18)	択一式	中質紙 A判 30kg	440
277	1639706	民法('17)	択一式	紀州再生色上質紙厚口(水色)	1,090
278	1710010	生活経済学('16)	択一式	中質紙 A判 30kg	660
279	1710028	社会福祉への招待('16)	択一式	中質紙 A判 30kg	1,560
280	1710036	健康と社会('17)	択一式	中質紙 A判 30kg	1,510
281	1710044	疾病の成立と回復促進('17)	択一式	中質紙 A判 30kg	3,230
282	1710052	疾病の回復を促進する薬('17)	択一式	紀州再生色上質紙厚口(水色)	2,270
283	1710060	睡眠と健康('17)	択一式	中質紙 A判 30kg	1,650
284	1710087	生活における地理空間情報の活用('16)	択一式	紀州再生色上質紙厚口(水色)	640
285	1710095	生活者のための不動産学への招待('18)	択一式	中質紙 A判 30kg	670
286	1710109	人体の構造と機能('18)	択一式	紀州再生色上質紙厚口(水色)	2,590
287	1710117	感染症と生体防御('18)	択一式	紀州再生色上質紙厚口(水色)	2,370
288	1720015	発達科学の先人たち('16)	択一式	紀州再生色上質紙厚口(水色)	2,130
289	1720023	発達心理学概論('17)	択一式	中質紙 A判 30kg	2,310
290	1720040	戦後日本教育史('18)	択一式	中質紙 A判 30kg	300
291	1720058	心理と教育へのいざない('18)	択一式	中質紙 A判 30kg	1,960
292	1720066	心理学概論('18)	択一式	中質紙 A判 30kg	2,780

平成30年度第1学期 科目別印刷部数等一覧(通常日程)

別紙1

No	科目コード	科目名	試験形式	使用紙	印刷部数
293	1730010	社会学入門('16)	択一式	中質紙 A判 30kg	1,380
294	1730029	政治学へのいざない('16)	記述式	再生紙クリームキマリA判 36.5kg(クリーム系)	490
295	1730037	現代会計('16)	択一式	紀州再生色上質紙厚口(水色)	660
296	1730045	環境問題のとりえ方と解決方法('17)	択一式	中質紙 A判 30kg	620
297	1730053	技術経営の考え方('17)	択一式	中質紙 A判 30kg	410
298	1730061	社会統計学入門('18)	択一式	紀州再生色上質紙厚口(水色)	820
299	1730070	法学入門('18)	択一式	中質紙 A判 30kg	540
300	1730088	経営学概論('18)	択一式	中質紙 A判 30kg	700
301	1740016	西洋哲学の起源('16)	記述式	再生紙クリームキマリA判 36.5kg(クリーム系)	620
302	1740024	世界文学への招待('16)	択一式	紀州再生色上質紙厚口(水色)	810
303	1740032	ラテン語の世界('16)	択一式	紀州再生色上質紙厚口(水色)	510
304	1740040	新しい言語学('18)	択一式	紀州再生色上質紙厚口(水色)	620
305	1740067	哲学・思想を今考える('18)	記述式	紀州再生色上質紙厚口(水色)	810
306	1740075	日本文学における古典と近代('18)	択一式	紀州再生色上質紙厚口(水色)	660
307	1740083	総合人類学としてのヒト学('18)	択一式	紀州再生色上質紙厚口(水色)	610
308	1740091	現代人文地理学('18)	択一式	中質紙 A判 30kg	430
309	1750011	日常生活のデジタルメディア('18)	択一式	中質紙 A判 30kg	510
310	1750020	情報・メディアと法('18)	択一式	紀州再生色上質紙厚口(水色)	390
311	1760017	生物環境の科学('16)	択一式	中質紙 A判 30kg	620
312	1760025	初歩からの物理('16)	択一式	中質紙 A判 30kg	970
313	1760033	ダイナミックな地球('16)	択一式	紀州再生色上質紙厚口(水色)	1,030
314	1760041	入門微積分('16)	択一式	中質紙 A判 30kg	730
315	1760068	物理の世界('17)	択一式	中質紙 A判 30kg	570
316	1760076	化学結合論—分子の構造と機能('17)	択一式	中質紙 A判 30kg	690
317	1760084	初歩からの宇宙の科学('17)	択一式	紀州再生色上質紙厚口(水色)	1,360
318	1760092	初歩からの生物学('18)	択一式	中質紙 A判 30kg	930
319	1760106	初歩からの化学('18)	択一式	紀州再生色上質紙厚口(水色)	600
320	1847449	文学のエコロジー('13)	択一式	紀州再生色上質紙厚口(水色)	570
321	1847457	安全・安心と地域マネジメント('14)	択一式	中質紙 A判 30kg	250
322	1847465	途上国を考える('14)	択一式	紀州再生色上質紙厚口(水色)	510
323	1847473	国際ボランティアの世紀('14)	併用式	再生紙クリームキマリA判 36.5kg(クリーム系)	410
324	1847481	死生学入門('14)	択一式	中質紙 A判 30kg	480
325	1847490	技術マネジメントの法システム('14)	択一式	紀州再生色上質紙厚口(水色)	540
326	1847503	暮らしに役立つバイオサイエンス('15)	択一式	紀州再生色上質紙厚口(水色)	980
327	1847511	エネルギーと社会('15)	択一式	中質紙 A判 30kg	480
328	1847520	多様なキャリアを考える('15)	択一式	紀州再生色上質紙厚口(水色)	1,380
329	1847538	環境と社会('15)	択一式	中質紙 A判 30kg	430
330	1847546	証券市場と私たちの経済('15)	択一式	紀州再生色上質紙厚口(水色)	570
331	1847554	世界の中の日本('15)	記述式	再生紙クリームキマリA判 36.5kg(クリーム系)	670
332	1847562	進化する情報社会('15)	択一式	紀州再生色上質紙厚口(水色)	740
333	1910019	社会福祉と法('16)	択一式	紀州再生色上質紙厚口(水色)	1,190
334	1910027	死生学のフィールド('18)	択一式	中質紙 A判 30kg	1,350
335	1910035	レジリエンスの諸相('18)	択一式	中質紙 A判 30kg	590
336	1920014	色と形を探究する('17)	択一式	中質紙 A判 30kg	1,710
337	1930010	権力の館を考える('16)	記述式	再生紙クリームキマリA判 36.5kg(クリーム系)	480
338	1930028	海からみた産業と日本('16)	択一式	中質紙 A判 30kg	480
339	1940015	音を追究する('16)	択一式	中質紙 A判 30kg	1,740
340	5140013	小学校外国語教育教授基礎論('17)	択一式	中質紙 A判 30kg	590
341	8910626	ヘルスリサーチの方法論('13)	択一式	中質紙 A判 30kg	290
342	8910634	福祉政策の課題('14)	記述式	紀州再生色上質紙厚口(若草色)	130
343	8910642	生活支援の社会福祉('14)	記述式	紀州再生色上質紙厚口(アイボリー色)(クリーム系)	140
344	8910650	生活ガバナンス研究('15)	択一式	中質紙 A判 30kg	330
345	8910669	家族生活研究('15)	択一式	中質紙 A判 30kg	270
346	8910677	食健康科学('15)	択一式	紀州再生色上質紙厚口(若草色)	300
347	8910685	健康科学('15)	記述式	紀州再生色上質紙厚口(若草色)	320
348	8910693	スポーツ・健康医科学('15)	択一式	中質紙 A判 30kg	260
349	8910707	精神医学特論('16)	択一式	中質紙 A判 30kg	520
350	8910715	生活リスクマネジメント('17)	択一式	中質紙 A判 30kg	270
351	8910723	健康・スポーツ科学研究('17)	択一式	中質紙 A判 30kg	260
352	8910731	生活変動と社会福祉('18)	択一式	中質紙 A判 30kg	230
353	8910740	福祉政策の課題('18)	記述式	紀州再生色上質紙厚口(若草色)	200
354	8920630	教育心理学特論('12)	択一式	中質紙 A判 30kg	200
355	8920656	新時代の社会教育('15)	記述式	紀州再生色上質紙厚口(アイボリー色)(クリーム系)	140
356	8920664	海外の教育改革('15)	択一式	中質紙 A判 30kg	320
357	8920672	発達心理学特論('15)	択一式	中質紙 A判 30kg	520
358	8920680	現代社会心理学特論('15)	択一式	中質紙 A判 30kg	390
359	8920699	人間発達論特論('15)	択一式	紀州再生色上質紙厚口(若草色)	370
360	8920702	教育行政と学校経営('16)	併用式	紀州再生色上質紙厚口(アイボリー色)(クリーム系)	290
361	8920710	道德教育の理念と実践('16)	記述式	紀州再生色上質紙厚口(若草色)	240
362	8920729	カリキュラム編成論('17)	記述式	紀州再生色上質紙厚口(若草色)	290
363	8920737	教育文化の社会学('17)	択一式	中質紙 A判 30kg	340
364	8920745	成人発達心理学('17)	記述式	紀州再生色上質紙厚口(アイボリー色)(クリーム系)	320
365	8920753	生涯学習の新たな動向と課題('18)	択一式	中質紙 A判 30kg	290
366	8920761	教育心理学特論('18)	択一式	中質紙 A判 30kg	390
367	8930619	パーソナル・ネットワーク論('12)	記述式	紀州再生色上質紙厚口(アイボリー色)(クリーム系)	140

平成30年度第1学期 科目別印刷部数等一覧(通常日程)

別紙1

No	科目コード	科目名	試験形式	使用紙	印刷部数
368	8930643	環境工学('13)	記述式	紀州再生色上質紙厚口(若草色)	250
369	8930660	人的資源管理('14)	択一式	中質紙 A判 30kg	140
370	8930678	社会的協力論('14)	記述式	紀州再生色上質紙厚口(若草色)	270
371	8930686	地域の発展と産業('15)	記述式	紀州再生色上質紙厚口(アイボリー色)(クリーム系)	260
372	8930694	経済政策('17)	択一式	中質紙 A判 30kg	310
373	8930708	公共哲学('17)	記述式	紀州再生色上質紙厚口(アイボリー色)(クリーム系)	260
374	8930724	公共政策('17)	記述式	紀州再生色上質紙厚口(アイボリー色)(クリーム系)	290
375	8930732	現代訴訟法('17)	択一式	紀州再生色上質紙厚口(若草色)	290
376	8930767	都市社会構造論('18)	択一式	中質紙 A判 30kg	290
377	8930775	人的資源管理('18)	択一式	中質紙 A判 30kg	300
378	8940584	美学・芸術学研究('13)	択一式	中質紙 A判 30kg	290
379	8940592	アフリカ世界の歴史と文化('13)	記述式	紀州再生色上質紙厚口(若草色)	240
380	8940614	中世・ルネサンス文学('14)	記述式	紀州再生色上質紙厚口(若草色)	240
381	8950547	臨床心理学研究法特論('12)	択一式	中質紙 A判 30kg	200
382	8950555	臨床心理面接特論('13)	択一式	中質紙 A判 30kg	500
383	8950563	障害児・障害者心理学特論('13)	択一式	中質紙 A判 30kg	460
384	8950571	家族心理学特論('14)	択一式	中質紙 A判 30kg	420
385	8950580	投影査定心理学特論('15)	択一式	中質紙 A判 30kg	410
386	8950598	心理・教育統計法特論('15)	択一式	紀州再生色上質紙厚口(若草色)	460
387	8950601	学校臨床心理学・地域援助特論('15)	択一式	中質紙 A判 30kg	500
388	8950614	臨床心理学特論('17)	択一式	中質紙 A判 30kg	580
389	8950628	心理臨床における法と倫理('17)	択一式	中質紙 A判 30kg	360
390	8950636	臨床心理学研究法特論('18)	択一式	中質紙 A判 30kg	350
391	8960577	現代物理学の論理と方法('13)	択一式	中質紙 A判 30kg	210
392	8960585	現代生物科学('14)	記述式	紀州再生色上質紙厚口(アイボリー色)(クリーム系)	160
393	8960593	物質環境科学('14)	記述式	紀州再生色上質紙厚口(若草色)	130
394	8960607	宇宙・自然システムと人類('14)	記述式	紀州再生色上質紙厚口(若草色)	170
395	8960615	地球史を読み解く('16)	記述式	紀州再生色上質紙厚口(若草色)	280
396	8960623	数理科学('15)	択一式	中質紙 A判 30kg	220
397	8960631	計算論('16)	択一式	中質紙 A判 30kg	210
398	8970025	情報学の新展開('12)	択一式	中質紙 A判 30kg	170
399	8970041	ソフトウェア工学('13)	択一式	中質紙 A判 30kg	210
400	8970068	21世紀メディア論('14)	択一式	紀州再生色上質紙厚口(若草色)	180
401	8970076	知的創造サイクルの法システム('14)	併用式	紀州再生色上質紙厚口(若草色)	190
402	8970084	コンピューティング('15)	択一式	中質紙 A判 30kg	230
403	8970092	データベースと情報管理('16)	択一式	中質紙 A判 30kg	230
404	8970114	音楽・情報・脳('17)	記述式	紀州再生色上質紙厚口(アイボリー色)(クリーム系)	240
405	8970130	情報学の技術('18)	択一式	中質紙 A判 30kg	220
406	8980004	日本史史料論('15)	記述式	紀州再生色上質紙厚口(若草色)	300
407	8980012	国文学研究法('15)	択一式	紀州再生色上質紙厚口(若草色)	310
408	8980020	道を極めるー日本人の心の歴史('16)	記述式	紀州再生色上質紙厚口(若草色)	370
409	8980039	東アジア近世近代史研究('17)	記述式	紀州再生色上質紙厚口(若草色)	310
410	8980047	人類文化の現在:人類学研究('16)	記述式	紀州再生色上質紙厚口(アイボリー色)(クリーム系)	250
411	8980055	異言語との出会い('17)	記述式	紀州再生色上質紙厚口(若草色)	320

No	科目コード	科目名	試験形式	使用紙	印刷部数
1	1117815	博物館概論('11)	択一式	紀州再生色上質紙厚口(空色)	250
2	1118021	心理と教育を学ぶために('12)	択一式	紀州再生色上質紙厚口(空色)	10
3	1118056	教育史入門('12)	択一式	紀州再生色上質紙厚口(空色)	10
4	1118072	近代哲学の人間像('12)	択一式	紀州再生色上質紙厚口(空色)	20
5	1118080	日本文学概論('12)	択一式	紀州再生色上質紙厚口(空色)	70
6	1118099	グローバル化時代の人文地理学('12)	択一式	紀州再生色上質紙厚口(空色)	10
7	1118129	教育心理学概論('14)	択一式	紀州再生色上質紙厚口(空色)	30
8	1118137	教育学入門('15)	記述式	紀州再生色上質紙厚口(空色)	10
9	1118145	教育の社会学('15)	択一式	紀州再生色上質紙厚口(空色)	20
10	1118153	人格心理学('15)	択一式	紀州再生色上質紙厚口(空色)	20
11	1118161	日本の近現代('15)	択一式	紀州再生色上質紙厚口(空色)	10
12	1118170	ヨーロッパの歴史 I ('15)	記述式	紀州再生色上質紙厚口(空色)	20
13	1118188	『古事記』と『万葉集』('15)	択一式	紀州再生色上質紙厚口(空色)	310
14	1128221	問題解決の進め方('12)	併用式	紀州再生色上質紙厚口(空色)	110
15	1128280	経営学入門('12)	択一式	紀州再生色上質紙厚口(空色)	10
16	1128299	国際理解のために('13)	記述式	紀州再生色上質紙厚口(空色)	20
17	1128302	生活者のための不動産学入門('13)	択一式	紀州再生色上質紙厚口(空色)	10
18	1128310	経済学入門('13)	択一式	紀州再生色上質紙厚口(空色)	10
19	1128329	事例から学ぶ日本国憲法('13)	併用式	紀州再生色上質紙厚口(空色)	20
20	1128337	貧困と社会('15)	択一式	紀州再生色上質紙厚口(空色)	30
21	1128345	社会調査の基礎('15)	択一式	紀州再生色上質紙厚口(空色)	30
22	1140027	運動と健康('18)	択一式	紀州再生色上質紙厚口(空色)	330
23	1150014	日本語リテラシー('16)	択一式	紀州再生色上質紙厚口(空色)	510
24	1150022	日本語アカデミックライティング('17)	択一式	紀州再生色上質紙厚口(空色)	70
25	1160010	身近な統計('18)	択一式	紀州再生色上質紙厚口(空色)	10
26	1160028	初歩からの数学('18)	択一式	紀州再生色上質紙厚口(空色)	10
27	1170015	情報学へのとびら('16)	択一式	紀州再生色上質紙厚口(空色)	50
28	1170023	遠隔学習のためのパソコン活用('17)	択一式	紀州再生色上質紙厚口(空色)	20
29	1234048	身近な統計('12)	択一式	紀州再生色上質紙厚口(空色)	80
30	1234080	人体の構造と機能('12)	択一式	紀州再生色上質紙厚口(空色)	40
31	1234099	運動と健康('13)	択一式	紀州再生色上質紙厚口(空色)	20
32	1234102	市民のための健康情報学入門('13)	択一式	紀州再生色上質紙厚口(空色)	10
33	1234145	計算事始め('13)	択一式	紀州再生色上質紙厚口(空色)	10
34	1234170	日常生活のデジタルメディア('14)	択一式	紀州再生色上質紙厚口(空色)	20
35	1234200	解析入門('14)	択一式	紀州再生色上質紙厚口(空色)	10
36	1234218	入門線型代数('14)	択一式	紀州再生色上質紙厚口(空色)	10
37	1234226	歴史と人間('14)	択一式	紀州再生色上質紙厚口(空色)	60
38	1234242	哲学への誘い('14)	択一式	紀州再生色上質紙厚口(空色)	30
39	1234250	グローバル化と私たちの社会('15)	択一式	紀州再生色上質紙厚口(空色)	310
40	1234269	市民自治の知識と実践('15)	記述式	紀州再生色上質紙厚口(空色)	30
41	1234285	はじめての気象学('15)	択一式	紀州再生色上質紙厚口(空色)	20
42	1234293	自然科学はじめての一步('15)	択一式	紀州再生色上質紙厚口(空色)	50
43	1234307	日本語とコミュニケーション('15)	択一式	紀州再生色上質紙厚口(空色)	160
44	1314726	英語の軌跡をたどる旅('13)	択一式	紀州再生色上質紙厚口(空色)	20
45	1314734	英語で描いた日本('15)	択一式	紀州再生色上質紙厚口(空色)	40
46	1314742	英語で読む科学('15)	併用式	紀州再生色上質紙厚口(空色)	10
47	1324039	ドイツ語 I ('15)	択一式	紀州再生色上質紙厚口(空色)	40
48	1324047	ドイツ語 II ('15)	択一式	紀州再生色上質紙厚口(空色)	20
49	1333542	フランス語入門 I ('12)	択一式	紀州再生色上質紙厚口(空色)	20
50	1356950	中国語 I ('14)	択一式	紀州再生色上質紙厚口(空色)	50
51	1356968	中国語 II ('14)	択一式	紀州再生色上質紙厚口(空色)	10
52	1420011	Walking with Writers('16)	択一式	紀州再生色上質紙厚口(空色)	10
53	1420020	英語事始め('17)	択一式	紀州再生色上質紙厚口(空色)	210
54	1420038	耳から学ぶ英語('18)	択一式	紀州再生色上質紙厚口(空色)	10
55	1440012	フランス語 I ('18)	択一式	紀州再生色上質紙厚口(空色)	30
56	1440020	フランス語 II ('18)	択一式	紀州再生色上質紙厚口(空色)	10
57	1460013	中国語 I ('18)	択一式	紀州再生色上質紙厚口(空色)	20
58	1460021	中国語 II ('18)	択一式	紀州再生色上質紙厚口(空色)	20
59	1470019	初歩のスペイン語('17)	択一式	紀州再生色上質紙厚口(空色)	30
60	1480014	韓国語 I ('16)	択一式	紀州再生色上質紙厚口(空色)	70
61	1480022	韓国語 II ('16)	択一式	紀州再生色上質紙厚口(空色)	10
62	1518828	食と健康('12)	択一式	紀州再生色上質紙厚口(空色)	200
63	1518852	リハビリテーション('13)	択一式	紀州再生色上質紙厚口(空色)	20
64	1518879	食安全性学('14)	択一式	紀州再生色上質紙厚口(空色)	10
65	1518887	リスク社会のライフデザイン('14)	択一式	紀州再生色上質紙厚口(空色)	10
66	1518917	感染症と生体防御('14)	択一式	紀州再生色上質紙厚口(空色)	40
67	1518925	地域福祉の展開('14)	択一式	紀州再生色上質紙厚口(空色)	10
68	1518933	アジアの社会福祉と国際協力('14)	択一式	紀州再生色上質紙厚口(空色)	10
69	1518941	生活環境と情報認知('15)	択一式	紀州再生色上質紙厚口(空色)	340
70	1518950	今日のメンタルヘルス('15)	択一式	紀州再生色上質紙厚口(空色)	10
71	1518968	認知症と生きる('15)	択一式	紀州再生色上質紙厚口(空色)	20
72	1518976	健康長寿のためのスポーツロジック('15)	択一式	紀州再生色上質紙厚口(空色)	740
73	1518984	公衆衛生('15)	択一式	紀州再生色上質紙厚口(空色)	590

No	科目コード	科目名	試験形式	使用紙	印刷部数
74	1519000	社会福祉の国際比較('15)	記述式	紀州再生色上質紙厚口(空色)	10
75	1519042	基礎看護学('16)	択一式	紀州再生色上質紙厚口(空色)	20
76	1519069	人口減少社会の構想('17)	択一式	紀州再生色上質紙厚口(空色)	50
77	1519085	リスクコミュニケーションの現在('18)	択一式	紀州再生色上質紙厚口(空色)	10
78	1519093	在宅看護論('17)	択一式	紀州再生色上質紙厚口(空色)	560
79	1519107	障害を知り共生社会を生きる('17)	択一式	紀州再生色上質紙厚口(空色)	280
80	1519158	食と健康('18)	択一式	紀州再生色上質紙厚口(空色)	180
81	1528866	家庭教育論('12)	択一式	紀州再生色上質紙厚口(空色)	40
82	1528890	学力と学習支援の心理学('14)	択一式	紀州再生色上質紙厚口(空色)	120
83	1528904	認知心理学('13)	択一式	紀州再生色上質紙厚口(空色)	30
84	1528912	思春期・青年期の心理臨床('13)	択一式	紀州再生色上質紙厚口(空色)	10
85	1528920	肢体不自由児の教育('14)	択一式	紀州再生色上質紙厚口(空色)	20
86	1528947	心理学研究法('14)	択一式	紀州再生色上質紙厚口(空色)	460
87	1528955	社会心理学('14)	択一式	紀州再生色上質紙厚口(空色)	10
88	1528963	認知行動療法('14)	択一式	紀州再生色上質紙厚口(空色)	290
89	1528980	心理臨床の基礎('14)	択一式	紀州再生色上質紙厚口(空色)	20
90	1529005	乳幼児の保育・教育('15)	択一式	紀州再生色上質紙厚口(空色)	10
91	1529013	道徳教育の方法('15)	択一式	紀州再生色上質紙厚口(空色)	10
92	1529030	特別支援教育総論('15)	択一式	紀州再生色上質紙厚口(空色)	10
93	1529048	知的障害教育総論('15)	択一式	紀州再生色上質紙厚口(空色)	20
94	1529056	心理カウンセリング序説('15)	択一式	紀州再生色上質紙厚口(空色)	30
95	1529080	乳幼児心理学('16)	択一式	紀州再生色上質紙厚口(空色)	10
96	1529099	危機の心理学('17)	択一式	紀州再生色上質紙厚口(空色)	10
97	1529102	心理臨床とイメージ('16)	択一式	紀州再生色上質紙厚口(空色)	30
98	1529110	心理臨床と身体の病('16)	択一式	紀州再生色上質紙厚口(空色)	10
99	1529137	幼児教育の指導法('15)	択一式	紀州再生色上質紙厚口(空色)	20
100	1529188	比較認知科学('17)	択一式	紀州再生色上質紙厚口(空色)	10
101	1529196	心理統計法('17)	択一式	紀州再生色上質紙厚口(空色)	30
102	1529218	乳幼児・児童の心理臨床('17)	択一式	紀州再生色上質紙厚口(空色)	20
103	1529226	精神分析とユング心理学('17)	択一式	紀州再生色上質紙厚口(空色)	10
104	1529234	交通心理学('17)	択一式	紀州再生色上質紙厚口(空色)	20
105	1529242	地域コミュニティと教育('18)	択一式	紀州再生色上質紙厚口(空色)	30
106	1529269	生心理学('18)	記述式	紀州再生色上質紙厚口(空色)	10
107	1548433	ケースで学ぶ現代経営学('12)	択一式	紀州再生色上質紙厚口(空色)	20
108	1548441	社会技術概論('12)	択一式	紀州再生色上質紙厚口(空色)	10
109	1548450	産業とデザイン('12)	択一式	紀州再生色上質紙厚口(空色)	10
110	1554573	デジタル情報の処理と認識('12)	択一式	紀州再生色上質紙厚口(空色)	10
111	1554590	博物館資料論('12)	択一式	紀州再生色上質紙厚口(空色)	30
112	1554620	博物館資料保存論('12)	択一式	紀州再生色上質紙厚口(空色)	40
113	1554646	西洋音楽史('13)	択一式	紀州再生色上質紙厚口(空色)	240
114	1554654	仏教と儒教('13)	択一式	紀州再生色上質紙厚口(空色)	10
115	1554662	歴史からみる中国('13)	択一式	紀州再生色上質紙厚口(空色)	60
116	1554670	日本近世史('13)	択一式	紀州再生色上質紙厚口(空色)	60
117	1554700	博物館情報・メディア論('13)	択一式	紀州再生色上質紙厚口(空色)	70
118	1554719	博物館経営論('13)	択一式	紀州再生色上質紙厚口(空色)	60
119	1554743	南北アメリカの歴史('14)	併用式	紀州再生色上質紙厚口(空色)	40
120	1554751	和歌文学の世界('14)	択一式	紀州再生色上質紙厚口(空色)	110
121	1554778	文化人類学('14)	択一式	紀州再生色上質紙厚口(空色)	230
122	1554794	韓国朝鮮の歴史('15)	択一式	紀州再生色上質紙厚口(空色)	10
123	1554816	上田秋成の文学('16)	択一式	紀州再生色上質紙厚口(空色)	270
124	1554867	西洋芸術の歴史と理論('16)	択一式	紀州再生色上質紙厚口(空色)	50
125	1554875	博物館展示論('16)	択一式	紀州再生色上質紙厚口(空色)	60
126	1554883	博物館教育論('16)	択一式	紀州再生色上質紙厚口(空色)	110
127	1554891	舞台芸術の魅力('17)	択一式	紀州再生色上質紙厚口(空色)	60
128	1554913	日本の古代中世('17)	択一式	紀州再生色上質紙厚口(空色)	10
129	1555014	博物館情報・メディア論('18)	択一式	紀州再生色上質紙厚口(空色)	30
130	1562622	生命分子と細胞の科学('13)	択一式	紀州再生色上質紙厚口(空色)	10
131	1562630	力と運動の物理('13)	択一式	紀州再生色上質紙厚口(空色)	10
132	1562665	統計学('13)	択一式	紀州再生色上質紙厚口(空色)	10
133	1562673	数学の歴史('13)	択一式	紀州再生色上質紙厚口(空色)	10
134	1562690	生活と化学('14)	記述式	紀州再生色上質紙厚口(空色)	10
135	1562720	動物の科学('15)	択一式	紀州再生色上質紙厚口(空色)	10
136	1562738	植物の科学('15)	択一式	紀州再生色上質紙厚口(空色)	10
137	1562762	宇宙とその進化('15)	択一式	紀州再生色上質紙厚口(空色)	160
138	1562851	生物の進化と多様化の科学('17)	択一式	紀州再生色上質紙厚口(空色)	10
139	1570072	情報社会のユニバーサルデザイン('14)	択一式	紀州再生色上質紙厚口(空色)	20
140	1570196	CGと画像合成の基礎('16)	択一式	紀州再生色上質紙厚口(空色)	10
141	1570200	映像コンテンツの制作技術('16)	択一式	紀州再生色上質紙厚口(空色)	10
142	1570234	コンピュータの動作と管理('17)	択一式	紀州再生色上質紙厚口(空色)	30
143	1570242	問題解決の数理('17)	択一式	紀州再生色上質紙厚口(空色)	10
144	1570315	メディア論('18)	択一式	紀州再生色上質紙厚口(空色)	10
145	1639188	日本政治外交史('13)	記述式	紀州再生色上質紙厚口(空色)	30
146	1639218	現代経済学('13)	択一式	紀州再生色上質紙厚口(空色)	10

No	科目コード	科目名	試験形式	使用紙	印刷部数
147	1639269	国際経営('13)	択一式	紀州再生色上質紙厚口(空色)	10
148	1639285	社会と銀行('14)	択一式	紀州再生色上質紙厚口(空色)	20
149	1639307	国際法('14)	択一式	紀州再生色上質紙厚口(空色)	10
150	1639331	アグリビジネスと日本農業('14)	記述式	紀州再生色上質紙厚口(空色)	10
151	1639340	大学マネジメント論('14)	記述式	紀州再生色上質紙厚口(空色)	10
152	1639358	都市・建築の環境とエネルギー('14)	択一式	紀州再生色上質紙厚口(空色)	10
153	1639366	財政と現代の経済社会('15)	択一式	紀州再生色上質紙厚口(空色)	20
154	1639374	現代日本の政治('15)	択一式	紀州再生色上質紙厚口(空色)	10
155	1639382	ロシアの政治と外交('15)	記述式	紀州再生色上質紙厚口(空色)	10
156	1639390	グローバル化と日本のものづくり('15)	択一式	紀州再生色上質紙厚口(空色)	50
157	1639404	地域と都市の防災('16)	択一式	紀州再生色上質紙厚口(空色)	120
158	1639412	環境の可視化('15)	択一式	紀州再生色上質紙厚口(空色)	60
159	1639420	移動と定住の社会学('16)	択一式	紀州再生色上質紙厚口(空色)	10
160	1639439	東アジアの政治社会と国際関係('16)	択一式	紀州再生色上質紙厚口(空色)	10
161	1639447	パレスチナ問題('16)	記述式	紀州再生色上質紙厚口(空色)	20
162	1639455	現代の行政と公共政策('16)	択一式	紀州再生色上質紙厚口(空色)	20
163	1639471	刑事法('16)	択一式	紀州再生色上質紙厚口(空色)	10
164	1639498	雇用社会と法('17)	択一式	紀州再生色上質紙厚口(空色)	60
165	1639510	アジア産業論('17)	択一式	紀州再生色上質紙厚口(空色)	10
166	1639528	NPOマネジメント('17)	択一式	紀州再生色上質紙厚口(空色)	10
167	1639544	マーケティング論('17)	択一式	紀州再生色上質紙厚口(空色)	30
168	1639552	ファイナンス入門('17)	択一式	紀州再生色上質紙厚口(空色)	10
169	1639560	物質・材料工学と社会('17)	択一式	紀州再生色上質紙厚口(空色)	200
170	1639579	家族と高齢社会の法('17)	択一式	紀州再生色上質紙厚口(空色)	10
171	1639587	都市と農村からみる身近な経済('18)	択一式	紀州再生色上質紙厚口(空色)	10
172	1639609	グローバル経済史('18)	択一式	紀州再生色上質紙厚口(空色)	10
173	1639617	現代の国際政治('18)	記述式	紀州再生色上質紙厚口(空色)	10
174	1639625	市民生活と裁判('18)	択一式	紀州再生色上質紙厚口(空色)	20
175	1639633	行政法('18)	択一式	紀州再生色上質紙厚口(空色)	10
176	1639641	著作権法('18)	択一式	紀州再生色上質紙厚口(空色)	10
177	1639650	管理会計('18)	択一式	紀州再生色上質紙厚口(空色)	10
178	1639676	フードシステムと日本農業('18)	択一式	紀州再生色上質紙厚口(空色)	10
179	1639684	地球温暖化と社会イノベーション('18)	択一式	紀州再生色上質紙厚口(空色)	30
180	1639692	住まいの環境デザイン('18)	択一式	紀州再生色上質紙厚口(空色)	30
181	1639706	民法('17)	択一式	紀州再生色上質紙厚口(空色)	10
182	1710010	生活経済学('16)	択一式	紀州再生色上質紙厚口(空色)	10
183	1710036	健康と社会('17)	択一式	紀州再生色上質紙厚口(空色)	40
184	1710044	疾病の成立と回復促進('17)	択一式	紀州再生色上質紙厚口(空色)	10
185	1710052	疾病の回復を促進する薬('17)	択一式	紀州再生色上質紙厚口(空色)	300
186	1710060	睡眠と健康('17)	択一式	紀州再生色上質紙厚口(空色)	40
187	1710087	生活における地理空間情報の活用('16)	択一式	紀州再生色上質紙厚口(空色)	680
188	1710095	生活者のための不動産学への招待('18)	択一式	紀州再生色上質紙厚口(空色)	30
189	1710109	人体の構造と機能('18)	択一式	紀州再生色上質紙厚口(空色)	30
190	1710117	感染症と生体防御('18)	択一式	紀州再生色上質紙厚口(空色)	20
191	1720015	発達科学の先人たち('16)	択一式	紀州再生色上質紙厚口(空色)	120
192	1720023	発達心理学概論('17)	択一式	紀州再生色上質紙厚口(空色)	20
193	1720058	心理と教育へのいざない('18)	択一式	紀州再生色上質紙厚口(空色)	20
194	1730010	社会学入門('16)	択一式	紀州再生色上質紙厚口(空色)	670
195	1730029	政治学へのいざない('16)	記述式	紀州再生色上質紙厚口(空色)	10
196	1730037	現代会計('16)	択一式	紀州再生色上質紙厚口(空色)	20
197	1730045	環境問題のとらえ方と解決方法('17)	択一式	紀州再生色上質紙厚口(空色)	30
198	1730053	技術経営の考え方('17)	択一式	紀州再生色上質紙厚口(空色)	10
199	1730070	法学入門('18)	択一式	紀州再生色上質紙厚口(空色)	10
200	1730088	経営学概論('18)	択一式	紀州再生色上質紙厚口(空色)	10
201	1740016	西洋哲学の起源('16)	記述式	紀州再生色上質紙厚口(空色)	10
202	1740024	世界文学への招待('16)	択一式	紀州再生色上質紙厚口(空色)	20
203	1740083	総合人類学としてのヒト学('18)	択一式	紀州再生色上質紙厚口(空色)	10
204	1750020	情報・メディアと法('18)	択一式	紀州再生色上質紙厚口(空色)	10
205	1760017	生物環境の科学('16)	択一式	紀州再生色上質紙厚口(空色)	30
206	1760025	初歩からの物理('16)	択一式	紀州再生色上質紙厚口(空色)	130
207	1760033	ダイナミックな地球('16)	択一式	紀州再生色上質紙厚口(空色)	20
208	1760041	入門微積分('16)	択一式	紀州再生色上質紙厚口(空色)	20
209	1760076	化学結合論—分子の構造と機能('17)	択一式	紀州再生色上質紙厚口(空色)	10
210	1760084	初歩からの宇宙の科学('17)	択一式	紀州再生色上質紙厚口(空色)	30
211	1760092	初歩からの生物学('18)	択一式	紀州再生色上質紙厚口(空色)	80
212	1847449	文学の工口ジーン('13)	択一式	紀州再生色上質紙厚口(空色)	10
213	1847457	安全・安心と地域マネジメント('14)	択一式	紀州再生色上質紙厚口(空色)	70
214	1847465	途上国を考える('14)	択一式	紀州再生色上質紙厚口(空色)	50
215	1847481	死生学入門('14)	択一式	紀州再生色上質紙厚口(空色)	60
216	1847490	技術マネジメントの法システム('14)	択一式	紀州再生色上質紙厚口(空色)	280
217	1847503	暮らしに役立つバイオサイエンス('15)	択一式	紀州再生色上質紙厚口(空色)	20
218	1847511	エネルギーと社会('15)	択一式	紀州再生色上質紙厚口(空色)	70
219	1847520	多様なキャリアを考える('15)	択一式	紀州再生色上質紙厚口(空色)	730

No	科目コード	科目名	試験形式	使用紙	印刷部数
220	1847538	環境と社会('15)	択一式	紀州再生色上質紙厚口(空色)	20
221	1847546	証券市場と私たちの経済('15)	択一式	紀州再生色上質紙厚口(空色)	10
222	1847554	世界の中の日本('15)	記述式	紀州再生色上質紙厚口(空色)	10
223	1847562	進化する情報社会('15)	択一式	紀州再生色上質紙厚口(空色)	600
224	1910019	社会福祉と法('16)	択一式	紀州再生色上質紙厚口(空色)	280
225	1920014	色と形を探究する('17)	択一式	紀州再生色上質紙厚口(空色)	80
226	1940015	音を追究する('16)	択一式	紀州再生色上質紙厚口(空色)	10
227	5140013	小学校外国語教育教授基礎論('17)	択一式	紀州再生色上質紙厚口(空色)	60

平成29年度第2学期 科目別印刷部数等一覧(通常日程)

別紙1

No	科目コード	科目名	試験形式	使用紙	印刷部数
1	1117815	博物館概論('11)	択一式	紀州再生色上質紙厚口(水色)	1,130
2	1118021	心理と教育を学ぶために('12)	択一式	中質紙 A判 30kg	1,790
3	1118030	「ひと学」への招待('12)	択一式	中質紙 A判 30kg	1,420
4	1118056	教育史入門('12)	択一式	紀州再生色上質紙厚口(水色)	830
5	1118064	心理学概論('12)	択一式	中質紙 A判 30kg	3,730
6	1118072	近代哲学の人間像('12)	択一式	紀州再生色上質紙厚口(水色)	820
7	1118080	日本文学概論('12)	択一式	紀州再生色上質紙厚口(水色)	1,010
8	1118099	グローバル化時代の人文地理学('12)	択一式	中質紙 A判 30kg	500
9	1118129	教育心理学概論('14)	択一式	中質紙 A判 30kg	2,530
10	1118137	教育学入門('15)	記述式	再生紙クリームキマリA判 36.5kg(クリーム系)	1,040
11	1118145	教育の社会学('15)	択一式	中質紙 A判 30kg	490
12	1118153	人格心理学('15)	択一式	中質紙 A判 30kg	2,980
13	1118161	日本の近現代('15)	択一式	紀州再生色上質紙厚口(水色)	1,270
14	1118170	ヨーロッパの歴史 I ('15)	記述式	紀州再生色上質紙厚口(水色)	890
15	1118188	『古事記』と『万葉集』('15)	択一式	紀州再生色上質紙厚口(水色)	1,190
16	1128221	問題解決の進め方('12)	併用式	紀州再生色上質紙厚口(水色)	2,920
17	1128256	社会統計学入門('12)	択一式	紀州再生色上質紙厚口(水色)	470
18	1128264	市民社会と法('12)	択一式	紀州再生色上質紙厚口(水色)	1,030
19	1128280	経営学入門('12)	択一式	中質紙 A判 30kg	780
20	1128299	国際理解のために('13)	記述式	再生紙クリームキマリA判 36.5kg(クリーム系)	1,500
21	1128302	生活者のための不動産学入門('13)	択一式	中質紙 A判 30kg	830
22	1128310	経済学入門('13)	択一式	紀州再生色上質紙厚口(水色)	960
23	1128329	事例から学ぶ日本国憲法('13)	併用式	紀州再生色上質紙厚口(水色)	700
24	1128337	貧困と社会('15)	択一式	紀州再生色上質紙厚口(水色)	1,300
25	1128345	社会調査の基礎('15)	択一式	中質紙 A判 30kg	540
26	1150014	日本語リテラシー('16)	択一式	紀州再生色上質紙厚口(水色)	2,620
27	1150022	日本語アカデミックライティング('17)	択一式	紀州再生色上質紙厚口(水色)	1,450
28	1170015	情報学へのとびら('16)	択一式	紀州再生色上質紙厚口(水色)	1,060
29	1170023	遠隔学習のためのパソコン活用('17)	択一式	中質紙 A判 30kg	1,480
30	1234021	初歩からの化学('12)	択一式	中質紙 A判 30kg	840
31	1234030	初歩からの数学('12)	択一式	紀州再生色上質紙厚口(水色)	1,690
32	1234048	身近な統計('12)	択一式	中質紙 A判 30kg	1,560
33	1234080	人体の構造と機能('12)	択一式	中質紙 A判 30kg	3,430
34	1234099	運動と健康('13)	択一式	中質紙 A判 30kg	2,180
35	1234102	市民のための健康情報学入門('13)	択一式	中質紙 A判 30kg	1,110
36	1234145	計算事始め('13)	択一式	中質紙 A判 30kg	800
37	1234153	デジタル情報と符号の理論('13)	択一式	紀州再生色上質紙厚口(水色)	450
38	1234170	日常生活のデジタルメディア('14)	択一式	中質紙 A判 30kg	760
39	1234188	情報ネットワーク('14)	択一式	中質紙 A判 30kg	590
40	1234196	情報社会の法と倫理('14)	択一式	紀州再生色上質紙厚口(水色)	660
41	1234200	解析入門('14)	択一式	紀州再生色上質紙厚口(水色)	490
42	1234218	入門線型代数('14)	択一式	中質紙 A判 30kg	660
43	1234226	歴史と人間('14)	択一式	中質紙 A判 30kg	1,060
44	1234234	初歩からの生物学('14)	択一式	中質紙 A判 30kg	1,330
45	1234242	哲学への誘い('14)	択一式	紀州再生色上質紙厚口(水色)	1,280
46	1234250	グローバル化と私たちの社会('15)	択一式	紀州再生色上質紙厚口(水色)	810
47	1234269	市民自治の知識と実践('15)	記述式	紀州再生色上質紙厚口(水色)	940
48	1234277	新しい時代の技術者倫理('15)	記述式	紀州再生色上質紙厚口(水色)	490
49	1234285	はじめての気象学('15)	択一式	紀州再生色上質紙厚口(水色)	1,120
50	1234293	自然科学はじめての一步('15)	択一式	中質紙 A判 30kg	1,120
51	1234307	日本語とコミュニケーション('15)	択一式	紀州再生色上質紙厚口(水色)	1,750
52	1314726	英語の軌跡をたどる旅('13)	択一式	紀州再生色上質紙厚口(水色)	1,340
53	1314734	英語で描いた日本('15)	択一式	紀州再生色上質紙厚口(水色)	1,480
54	1314742	英語で読む科学('15)	併用式	紀州再生色上質紙厚口(水色)	700
55	1324039	ドイツ語 I ('15)	択一式	中質紙 A判 30kg	670
56	1324047	ドイツ語 II ('15)	択一式	中質紙 A判 30kg	360
57	1333542	フランス語入門 I ('12)	択一式	中質紙 A判 30kg	660
58	1333550	フランス語入門 II ('12)	択一式	中質紙 A判 30kg	380
59	1356950	中国語 I ('14)	択一式	中質紙 A判 30kg	840
60	1356968	中国語 II ('14)	択一式	中質紙 A判 30kg	410
61	1420011	Walking with Writers('16)	択一式	中質紙 A判 30kg	780
62	1420020	英語事始め('17)	択一式	紀州再生色上質紙厚口(水色)	5,090
63	1470019	初歩のスペイン語('17)	択一式	中質紙 A判 30kg	770
64	1480014	韓国語 I ('16)	択一式	中質紙 A判 30kg	910
65	1480022	韓国語 II ('16)	択一式	中質紙 A判 30kg	410
66	1490010	初歩のイタリア語('17)	択一式	中質紙 A判 30kg	720
67	1518828	食と健康('12)	択一式	紀州再生色上質紙厚口(水色)	3,700
68	1518852	リハビリテーション('13)	択一式	中質紙 A判 30kg	920
69	1518879	食安全性学('14)	択一式	紀州再生色上質紙厚口(水色)	890
70	1518887	リスク社会のライフデザイン('14)	択一式	紀州再生色上質紙厚口(水色)	1,190
71	1518895	臨床家族社会学('14)	択一式	中質紙 A判 30kg	1,220
72	1518909	災害看護学・国際看護学('14)	択一式	中質紙 A判 30kg	1,050
73	1518917	感染症と生体防御('14)	択一式	紀州再生色上質紙厚口(水色)	2,730

平成29年度第2学期 科目別印刷部数等一覧(通常日程)

別紙1

No	科目コード	科目名	試験形式	使用紙	印刷部数
74	1518925	地域福祉の展開('14)	択一式	中質紙 A判 30kg	910
75	1518933	アジアの社会福祉と国際協力('14)	択一式	中質紙 A判 30kg	510
76	1518941	生活環境と情報認知('15)	択一式	紀州再生色上質紙厚口(水色)	1,150
77	1518950	今日のメンタルヘルス('15)	択一式	中質紙 A判 30kg	2,110
78	1518968	認知症と生きる('15)	択一式	中質紙 A判 30kg	1,780
79	1518976	健康長寿のためのスポーツロジック('15)	択一式	紀州再生色上質紙厚口(水色)	1,880
80	1518984	公衆衛生('15)	択一式	紀州再生色上質紙厚口(水色)	2,870
81	1518992	少子社会の子ども家庭福祉('15)	択一式	中質紙 A判 30kg	860
82	1519000	社会福祉の国際比較('15)	記述式	紀州再生色上質紙厚口(水色)	650
83	1519018	高齢期の生活と福祉('15)	択一式	中質紙 A判 30kg	1,060
84	1519034	看護学概説('16)	択一式	中質紙 A判 30kg	1,740
85	1519042	基礎看護学('16)	択一式	中質紙 A判 30kg	1,620
86	1519050	社会保険のしくみと改革課題('16)	択一式	中質紙 A判 30kg	910
87	1519069	人口減少社会の構想('17)	択一式	紀州再生色上質紙厚口(水色)	1,010
88	1519077	ソーシャルシティ('17)	択一式	紀州再生色上質紙厚口(水色)	810
89	1519093	在宅看護論('17)	択一式	紀州再生色上質紙厚口(水色)	2,560
90	1519107	障害を知り共生社会を生きる('17)	択一式	中質紙 A判 30kg	1,220
91	1528831	地域社会の教育的再編('12)	記述式	紀州再生色上質紙厚口(水色)	470
92	1528866	家庭教育論('12)	択一式	中質紙 A判 30kg	1,160
93	1528874	認知神経科学('12)	記述式	紀州再生色上質紙厚口(水色)	1,560
94	1528890	学力と学習支援の心理学('14)	択一式	紀州再生色上質紙厚口(水色)	1,430
95	1528904	認知心理学('13)	択一式	中質紙 A判 30kg	2,220
96	1528912	思春期・青年期の心理臨床('13)	択一式	中質紙 A判 30kg	1,840
97	1528920	肢体不自由児の教育('14)	択一式	中質紙 A判 30kg	2,980
98	1528939	錯覚の科学('14)	択一式	中質紙 A判 30kg	2,180
99	1528947	心理学研究法('14)	択一式	紀州再生色上質紙厚口(水色)	2,670
100	1528955	社会心理学('14)	択一式	中質紙 A判 30kg	1,660
101	1528963	認知行動療法('14)	択一式	中質紙 A判 30kg	1,980
102	1528971	中高年の心理臨床('14)	択一式	中質紙 A判 30kg	1,770
103	1528980	心理臨床の基礎('14)	択一式	中質紙 A判 30kg	2,480
104	1528998	日本の教育改革('15)	択一式	中質紙 A判 30kg	310
105	1529005	乳幼児の保育・教育('15)	択一式	中質紙 A判 30kg	680
106	1529013	道徳教育の方法('15)	択一式	中質紙 A判 30kg	840
107	1529021	特別支援教育基礎論('15)	択一式	中質紙 A判 30kg	3,530
108	1529030	特別支援教育総論('15)	択一式	紀州再生色上質紙厚口(水色)	3,520
109	1529048	知的障害教育総論('15)	択一式	紀州再生色上質紙厚口(水色)	3,180
110	1529056	心理カウンセリング序説('15)	択一式	中質紙 A判 30kg	2,150
111	1529064	学校と法('16)	記述式	紀州再生色上質紙厚口(水色)	1,100
112	1529072	カリキュラムと学習過程('16)	択一式	中質紙 A判 30kg	430
113	1529080	乳幼児心理学('16)	択一式	中質紙 A判 30kg	1,540
114	1529099	危機の心理学('17)	択一式	中質紙 A判 30kg	2,160
115	1529102	心理臨床とイメージ('16)	択一式	中質紙 A判 30kg	2,000
116	1529110	心理臨床と身体の病('16)	択一式	中質紙 A判 30kg	1,640
117	1529129	現代日本の教師－仕事と役割－('15)	択一式	中質紙 A判 30kg	1,310
118	1529137	幼児教育の指導法('15)	択一式	中質紙 A判 30kg	1,190
119	1529145	教育課程の意義及び編成の方法('15)	択一式	中質紙 A判 30kg	960
120	1529153	幼児理解の理論及び方法('15)	択一式	紀州再生色上質紙厚口(水色)	1,030
121	1529161	現代社会の児童生徒指導('17)	択一式	中質紙 A判 30kg	700
122	1529170	子ども・青年の文化と教育('17)	択一式	中質紙 A判 30kg	670
123	1529188	比較認知科学('17)	択一式	中質紙 A判 30kg	1,540
124	1529196	心理統計法('17)	択一式	中質紙 A判 30kg	3,000
125	1529218	乳幼児・児童の心理臨床('17)	択一式	中質紙 A判 30kg	1,640
126	1529226	精神分析とユング心理学('17)	択一式	中質紙 A判 30kg	1,460
127	1529234	交通心理学('17)	択一式	中質紙 A判 30kg	1,340
128	1548433	ケースで学ぶ現代経営学('12)	択一式	中質紙 A判 30kg	420
129	1548441	社会技術概論('12)	択一式	紀州再生色上質紙厚口(水色)	370
130	1548450	産業とデザイン('12)	択一式	中質紙 A判 30kg	470
131	1554573	デジタル情報の処理と認識('12)	択一式	中質紙 A判 30kg	520
132	1554590	博物館資料論('12)	択一式	紀州再生色上質紙厚口(水色)	800
133	1554620	博物館資料保存論('12)	択一式	中質紙 A判 30kg	830
134	1554646	西洋音楽史('13)	択一式	紀州再生色上質紙厚口(水色)	880
135	1554654	仏教と儒教('13)	択一式	紀州再生色上質紙厚口(水色)	1,610
136	1554662	歴史からみる中国('13)	択一式	中質紙 A判 30kg	760
137	1554670	日本近世史('13)	択一式	中質紙 A判 30kg	650
138	1554700	博物館情報・メディア論('13)	択一式	中質紙 A判 30kg	560
139	1554719	博物館経営論('13)	択一式	中質紙 A判 30kg	550
140	1554735	ドイツ哲学の系譜('14)	択一式	紀州再生色上質紙厚口(水色)	530
141	1554743	南北アメリカの歴史('14)	併用式	紀州再生色上質紙厚口(水色)	690
142	1554751	和歌文学の世界('14)	択一式	紀州再生色上質紙厚口(水色)	990
143	1554760	ヨーロッパ文学の読み方－古典篇('14)	記述式	紀州再生色上質紙厚口(水色)	400
144	1554778	文化人類学('14)	択一式	中質紙 A判 30kg	800
145	1554794	韓国朝鮮の歴史('15)	択一式	中質紙 A判 30kg	720
146	1554808	ヨーロッパの歴史Ⅱ('15)	記述式	紀州再生色上質紙厚口(水色)	620

平成29年度第2学期 科目別印刷部数等一覧(通常日程)

別紙1

No	科目コード	科目名	試験形式	使用紙	印刷部数
147	1554816	上田秋成の文学('16)	択一式	紀州再生色上質紙厚口(水色)	780
148	1554824	日本語概説('15)	択一式	中質紙 A判 30kg	850
149	1554859	経験論から言語哲学へ('16)	択一式	紀州再生色上質紙厚口(水色)	580
150	1554867	西洋芸術の歴史と理論('16)	択一式	中質紙 A判 30kg	820
151	1554875	博物館展示論('16)	択一式	中質紙 A判 30kg	740
152	1554883	博物館教育論('16)	択一式	中質紙 A判 30kg	620
153	1554891	舞台芸術の魅力('17)	択一式	中質紙 A判 30kg	600
154	1554905	現代フランス哲学に学ぶ('17)	択一式	紀州再生色上質紙厚口(水色)	610
155	1554913	日本の古代中世('17)	択一式	中質紙 A判 30kg	1,010
156	1554930	日本文学の名作を読む('17)	択一式	紀州再生色上質紙厚口(水色)	1,160
157	1562622	生命分子と細胞の科学('13)	択一式	中質紙 A判 30kg	550
158	1562630	力と運動の物理('13)	択一式	中質紙 A判 30kg	390
159	1562665	統計学('13)	択一式	紀州再生色上質紙厚口(水色)	540
160	1562673	数学の歴史('13)	択一式	紀州再生色上質紙厚口(水色)	680
161	1562681	場と時間空間の物理('14)	択一式	中質紙 A判 30kg	410
162	1562690	生活と化学('14)	記述式	紀州再生色上質紙厚口(水色)	650
163	1562703	太陽系の科学('14)	記述式	紀州再生色上質紙厚口(水色)	730
164	1562720	動物の科学('15)	択一式	中質紙 A判 30kg	580
165	1562738	植物の科学('15)	択一式	中質紙 A判 30kg	720
166	1562746	分子分光学('15)	記述式	紀州再生色上質紙厚口(水色)	360
167	1562754	量子と統計の物理('15)	択一式	中質紙 A判 30kg	310
168	1562762	宇宙とその進化('15)	択一式	紀州再生色上質紙厚口(水色)	750
169	1562770	非ユークリッド幾何と時空('15)	記述式	紀州再生色上質紙厚口(水色)	400
170	1562789	エントロピーからはじめる熱力学('16)	択一式	中質紙 A判 30kg	390
171	1562800	化学反応論—分子の変化と機能('17)	併用式	紀州再生色上質紙厚口(水色)	460
172	1562819	微分方程式('17)	択一式	中質紙 A判 30kg	480
173	1562827	線型代数学('17)	択一式	中質紙 A判 30kg	440
174	1562851	生物の進化と多様化の科学('17)	択一式	中質紙 A判 30kg	980
175	1570048	データ構造とプログラミング('13)	択一式	中質紙 A判 30kg	640
176	1570064	記号論理学('14)	択一式	中質紙 A判 30kg	560
177	1570072	情報社会のユニバーサルデザイン('14)	択一式	中質紙 A判 30kg	390
178	1570080	情報のセキュリティと倫理('14)	択一式	中質紙 A判 30kg	680
179	1570099	ソフトウェアのしくみ('14)	択一式	中質紙 A判 30kg	610
180	1570102	コンピュータのしくみ('14)	択一式	中質紙 A判 30kg	670
181	1570110	Webのしくみと応用('15)	択一式	中質紙 A判 30kg	570
182	1570129	通信概論('14)	択一式	紀州再生色上質紙厚口(水色)	450
183	1570137	数値の処理と数値解析('14)	択一式	紀州再生色上質紙厚口(水色)	350
184	1570145	情報化社会と教育('14)	択一式	中質紙 A判 30kg	410
185	1570153	自然言語処理('15)	択一式	中質紙 A判 30kg	380
186	1570161	アルゴリズムとプログラミング('16)	択一式	中質紙 A判 30kg	460
187	1570188	データの分析と知識発見('16)	併用式	紀州再生色上質紙厚口(水色)	530
188	1570196	CGと画像合成の基礎('16)	択一式	中質紙 A判 30kg	460
189	1570200	映像コンテンツの制作技術('16)	択一式	中質紙 A判 30kg	640
190	1570218	ユーザ調査法('16)	択一式	中質紙 A判 30kg	600
191	1570226	身近なネットワークサービス('16)	択一式	中質紙 A判 30kg	550
192	1570234	コンピュータの動作と管理('17)	択一式	中質紙 A判 30kg	670
193	1570242	問題解決の数理('17)	択一式	紀州再生色上質紙厚口(水色)	510
194	1570250	教育のためのICT活用('17)	択一式	中質紙 A判 30kg	540
195	1570269	データベース('17)	択一式	中質紙 A判 30kg	570
196	1639129	日本経済史('12)	択一式	中質紙 A判 30kg	420
197	1639137	労働経済('12)	択一式	中質紙 A判 30kg	460
198	1639145	都市社会の社会学('12)	択一式	中質紙 A判 30kg	740
199	1639153	市民生活と裁判('12)	択一式	紀州再生色上質紙厚口(水色)	930
200	1639161	行政法('12)	択一式	紀州再生色上質紙厚口(水色)	480
201	1639188	日本政治外交史('13)	記述式	再生紙クリームキマリA判 36.5kg(クリーム系)	490
202	1639218	現代経済学('13)	択一式	中質紙 A判 30kg	510
203	1639250	現代の国際政治('13)	記述式	再生紙クリームキマリA判 36.5kg(クリーム系)	660
204	1639269	国際経営('13)	択一式	中質紙 A判 30kg	310
205	1639285	社会と銀行('14)	択一式	紀州再生色上質紙厚口(水色)	900
206	1639307	国際法('14)	択一式	中質紙 A判 30kg	440
207	1639315	著作権法概論('14)	択一式	紀州再生色上質紙厚口(水色)	620
208	1639323	管理会計('14)	択一式	紀州再生色上質紙厚口(水色)	470
209	1639331	アグリビジネスと日本農業('14)	記述式	再生紙クリームキマリA判 36.5kg(クリーム系)	450
210	1639340	大学マネジメント論('14)	記述式	再生紙クリームキマリA判 36.5kg(クリーム系)	460
211	1639358	都市・建築の環境とエネルギー('14)	択一式	中質紙 A判 30kg	400
212	1639366	財政と現代の経済社会('15)	択一式	中質紙 A判 30kg	700
213	1639374	現代日本の政治('15)	択一式	中質紙 A判 30kg	530
214	1639382	ロシアの政治と外交('15)	記述式	紀州再生色上質紙厚口(水色)	490
215	1639390	グローバル化と日本のものづくり('15)	択一式	中質紙 A判 30kg	590
216	1639404	地域と都市の防災('16)	択一式	中質紙 A判 30kg	830
217	1639412	環境の可視化('15)	択一式	中質紙 A判 30kg	500
218	1639420	移動と定住の社会学('16)	択一式	中質紙 A判 30kg	730
219	1639439	東アジアの政治社会と国際関係('16)	択一式	紀州再生色上質紙厚口(水色)	530

平成29年度第2学期 科目別印刷部数等一覧(通常日程)

別紙1

No	科目コード	科目名	試験形式	使用紙	印刷部数
220	1639447	パレスチナ問題('16)	記述式	再生紙クリームキマリA判 36.5kg(クリーム系)	730
221	1639455	現代の行政と公共政策('16)	択一式	中質紙 A判 30kg	490
222	1639463	初級簿記('16)	択一式	紀州再生色上質紙厚口(水色)	820
223	1639471	刑事法('16)	択一式	中質紙 A判 30kg	630
224	1639498	雇用社会と法('17)	択一式	紀州再生色上質紙厚口(水色)	1,170
225	1639501	日本政治思想史('17)	記述式	再生紙クリームキマリA判 36.5kg(クリーム系)	780
226	1639510	アジア産業論('17)	択一式	中質紙 A判 30kg	460
227	1639528	NPOマネジメント('17)	択一式	中質紙 A判 30kg	490
228	1639536	現代の内部監査('17)	択一式	中質紙 A判 30kg	520
229	1639544	マーケティング論('17)	択一式	中質紙 A判 30kg	780
230	1639552	ファイナンス入門('17)	択一式	紀州再生色上質紙厚口(水色)	860
231	1639560	物質・材料工学と社会('17)	択一式	紀州再生色上質紙厚口(水色)	570
232	1639579	家族と高齢社会の法('17)	択一式	紀州再生色上質紙厚口(水色)	1,490
233	1639706	民法('17)	択一式	紀州再生色上質紙厚口(水色)	1,010
234	1710010	生活経済学('16)	択一式	中質紙 A判 30kg	860
235	1710028	社会福祉への招待('16)	択一式	中質紙 A判 30kg	2,110
236	1710036	健康と社会('17)	択一式	中質紙 A判 30kg	1,620
237	1710044	疾病の成立と回復促進('17)	択一式	中質紙 A判 30kg	2,810
238	1710052	疾病の回復を促進する薬('17)	択一式	紀州再生色上質紙厚口(水色)	2,210
239	1710060	睡眠と健康('17)	択一式	中質紙 A判 30kg	1,530
240	1710087	生活における地理空間情報の活用('16)	択一式	紀州再生色上質紙厚口(水色)	950
241	1720015	発達科学の先人たち('16)	択一式	紀州再生色上質紙厚口(水色)	1,750
242	1720023	発達心理学概論('17)	択一式	中質紙 A判 30kg	2,510
243	1730010	社会学入門('16)	択一式	中質紙 A判 30kg	1,510
244	1730029	政治学へのいざない('16)	記述式	再生紙クリームキマリA判 36.5kg(クリーム系)	530
245	1730037	現代会計('16)	択一式	紀州再生色上質紙厚口(水色)	550
246	1730045	環境問題のとりえ方と解決方法('17)	択一式	中質紙 A判 30kg	590
247	1730053	技術経営の考え方('17)	択一式	中質紙 A判 30kg	420
248	1740016	西洋哲学の起源('16)	記述式	再生紙クリームキマリA判 36.5kg(クリーム系)	600
249	1740024	世界文学への招待('16)	択一式	紀州再生色上質紙厚口(水色)	760
250	1740032	ラテン語の世界('16)	択一式	紀州再生色上質紙厚口(水色)	610
251	1760017	生物環境の科学('16)	択一式	中質紙 A判 30kg	580
252	1760025	初歩からの物理('16)	択一式	中質紙 A判 30kg	900
253	1760033	ダイナミックな地球('16)	択一式	紀州再生色上質紙厚口(水色)	960
254	1760041	入門微分積分('16)	択一式	中質紙 A判 30kg	790
255	1760068	物理の世界('17)	択一式	中質紙 A判 30kg	580
256	1760076	化学結合論—分子の構造と機能('17)	択一式	中質紙 A判 30kg	760
257	1760084	初歩からの宇宙の科学('17)	択一式	紀州再生色上質紙厚口(水色)	1,190
258	1847449	文学のエコロジー('13)	択一式	紀州再生色上質紙厚口(水色)	610
259	1847457	安全・安心と地域マネジメント('14)	択一式	中質紙 A判 30kg	680
260	1847465	途上国を考える('14)	択一式	紀州再生色上質紙厚口(水色)	580
261	1847473	国際ボランティアの世紀('14)	併用式	再生紙クリームキマリA判 36.5kg(クリーム系)	520
262	1847481	死生学入門('14)	択一式	中質紙 A判 30kg	2,090
263	1847490	技術マネジメントの法システム('14)	択一式	紀州再生色上質紙厚口(水色)	410
264	1847503	暮らしに役立つバイオサイエンス('15)	択一式	紀州再生色上質紙厚口(水色)	1,040
265	1847511	エネルギーと社会('15)	択一式	中質紙 A判 30kg	590
266	1847520	多様なキャリアを考える('15)	択一式	紀州再生色上質紙厚口(水色)	1,030
267	1847538	環境と社会('15)	択一式	中質紙 A判 30kg	400
268	1847546	証券市場と私たちの経済('15)	択一式	紀州再生色上質紙厚口(水色)	680
269	1847554	世界の中の日本('15)	記述式	再生紙クリームキマリA判 36.5kg(クリーム系)	810
270	1847562	進化する情報社会('15)	択一式	紀州再生色上質紙厚口(水色)	720
271	1910019	社会福祉と法('16)	択一式	紀州再生色上質紙厚口(水色)	1,750
272	1920014	色と形を探究する('17)	択一式	中質紙 A判 30kg	2,580
273	1930010	権力の館を考える('16)	記述式	再生紙クリームキマリA判 36.5kg(クリーム系)	530
274	1930028	海からみた産業と日本('16)	択一式	中質紙 A判 30kg	580
275	1940015	音を追究する('16)	択一式	中質紙 A判 30kg	1,460
276	5140013	小学校外国語教育教授基礎論('17)	択一式	中質紙 A判 30kg	850
277	8910626	ヘルスリサーチの方法論('13)	択一式	中質紙 A判 30kg	230
278	8910634	福祉政策の課題('14)	記述式	紀州再生色上質紙厚口(若草色)	240
279	8910642	生活支援の社会福祉('14)	記述式	紀州再生色上質紙厚口(アイボリー色)(クリーム系)	240
280	8910650	生活ガバナンス研究('15)	択一式	中質紙 A判 30kg	280
281	8910669	家族生活研究('15)	択一式	中質紙 A判 30kg	230
282	8910677	食健康科学('15)	択一式	紀州再生色上質紙厚口(若草色)	340
283	8910685	健康科学('15)	記述式	紀州再生色上質紙厚口(若草色)	260
284	8910693	スポーツ・健康医科学('15)	択一式	中質紙 A判 30kg	270
285	8910707	精神医学特論('16)	択一式	中質紙 A判 30kg	540
286	8910715	生活リスクマネジメント('17)	択一式	中質紙 A判 30kg	260
287	8910723	健康・スポーツ科学研究('17)	択一式	中質紙 A判 30kg	310
288	8920630	教育心理学特論('12)	択一式	中質紙 A判 30kg	480
289	8920656	新時代の社会教育('15)	記述式	紀州再生色上質紙厚口(アイボリー色)(クリーム系)	220
290	8920664	海外の教育改革('15)	択一式	中質紙 A判 30kg	320
291	8920672	発達心理学特論('15)	択一式	中質紙 A判 30kg	650
292	8920680	現代社会心理学特論('15)	択一式	中質紙 A判 30kg	490

平成29年度第2学期 科目別印刷部数等一覧(通常日程)

別紙1

No	科目コード	科目名	試験形式	使用紙	印刷部数
293	8920699	人間発達論特論('15)	択一式	紀州再生色上質紙厚口(若草色)	470
294	8920702	教育行政と学校経営('16)	併用式	紀州再生色上質紙厚口(アイボリー色)(クリーム系)	240
295	8920710	道德教育の理念と実践('16)	記述式	紀州再生色上質紙厚口(若草色)	300
296	8920729	カリキュラム編成論('17)	記述式	紀州再生色上質紙厚口(若草色)	250
297	8920737	教育文化の社会学('17)	択一式	中質紙 A判 30kg	390
298	8920745	成人発達心理学('17)	記述式	紀州再生色上質紙厚口(アイボリー色)(クリーム系)	360
299	8930619	パーソナル・ネットワーク論('12)	記述式	紀州再生色上質紙厚口(アイボリー色)(クリーム系)	260
300	8930643	環境工学('13)	記述式	紀州再生色上質紙厚口(若草色)	270
301	8930660	人的資源管理('14)	択一式	中質紙 A判 30kg	260
302	8930678	社会的協力論('14)	記述式	紀州再生色上質紙厚口(若草色)	330
303	8930686	地域の発展と産業('15)	記述式	紀州再生色上質紙厚口(アイボリー色)(クリーム系)	220
304	8930694	経済政策('17)	択一式	中質紙 A判 30kg	280
305	8930708	公共哲学('17)	記述式	紀州再生色上質紙厚口(アイボリー色)(クリーム系)	310
306	8930724	公共政策('17)	記述式	紀州再生色上質紙厚口(アイボリー色)(クリーム系)	320
307	8930732	現代訴訟法('17)	択一式	紀州再生色上質紙厚口(若草色)	340
308	8940584	美学・芸術学研究('13)	択一式	中質紙 A判 30kg	300
309	8940592	アフリカ世界の歴史と文化('13)	記述式	紀州再生色上質紙厚口(若草色)	280
310	8940614	中世・ルネサンス文学('14)	記述式	紀州再生色上質紙厚口(若草色)	260
311	8950547	臨床心理学研究法特論('12)	択一式	中質紙 A判 30kg	460
312	8950555	臨床心理面接特論('13)	択一式	中質紙 A判 30kg	520
313	8950563	障害児・障害者心理学特論('13)	択一式	中質紙 A判 30kg	440
314	8950571	家族心理学特論('14)	択一式	中質紙 A判 30kg	410
315	8950580	投影査定心理学特論('15)	択一式	中質紙 A判 30kg	380
316	8950598	心理・教育統計法特論('15)	択一式	紀州再生色上質紙厚口(若草色)	440
317	8950601	学校臨床心理学・地域援助特論('15)	択一式	中質紙 A判 30kg	420
318	8950610	臨床心理学特論('17)	択一式	中質紙 A判 30kg	640
319	8950628	心理臨床における法と倫理('17)	択一式	中質紙 A判 30kg	400
320	8960577	現代物理学の論理と方法('13)	択一式	中質紙 A判 30kg	230
321	8960585	現代生物科学('14)	記述式	紀州再生色上質紙厚口(アイボリー色)(クリーム系)	250
322	8960593	物質環境科学('14)	記述式	紀州再生色上質紙厚口(若草色)	220
323	8960607	宇宙・自然システムと人類('14)	記述式	紀州再生色上質紙厚口(若草色)	310
324	8960615	地球史を読み解く('16)	記述式	紀州再生色上質紙厚口(若草色)	260
325	8960623	数理科学('15)	択一式	中質紙 A判 30kg	210
326	8960631	計算論('16)	択一式	中質紙 A判 30kg	220
327	8970025	情報学の新展開('12)	択一式	中質紙 A判 30kg	250
328	8970041	ソフトウェア工学('13)	択一式	中質紙 A判 30kg	200
329	8970068	21世紀メディア論('14)	択一式	紀州再生色上質紙厚口(若草色)	360
330	8970076	知的創造サイクルの法システム('14)	併用式	紀州再生色上質紙厚口(若草色)	190
331	8970084	コンピューティング('15)	択一式	中質紙 A判 30kg	250
332	8970092	データベースと情報管理('16)	択一式	中質紙 A判 30kg	250
333	8970114	音楽・情報・脳('17)	記述式	紀州再生色上質紙厚口(アイボリー色)(クリーム系)	260
334	8980004	日本史史料論('15)	記述式	紀州再生色上質紙厚口(若草色)	310
335	8980012	国文学研究法('15)	択一式	紀州再生色上質紙厚口(若草色)	300
336	8980020	道を極める一日本人の心の歴史('16)	記述式	紀州再生色上質紙厚口(若草色)	340
337	8980039	東アジア近世近代史研究('17)	記述式	紀州再生色上質紙厚口(若草色)	290
338	8980047	人類文化の現在:人類学研究('16)	記述式	紀州再生色上質紙厚口(アイボリー色)(クリーム系)	280
339	8980055	異言語との出会い('17)	記述式	紀州再生色上質紙厚口(若草色)	380

No	科目コード	科目名	試験形式	使用紙	印刷部数
1	1117815	博物館概論('11)	択一式	紀州再生色上質紙厚口(空色)	830
2	1118021	心理と教育を学ぶために('12)	択一式	紀州再生色上質紙厚口(空色)	20
3	1118030	「ひと学」への招待('12)	択一式	紀州再生色上質紙厚口(空色)	30
4	1118056	教育史入門('12)	択一式	紀州再生色上質紙厚口(空色)	80
5	1118064	心理学概論('12)	択一式	紀州再生色上質紙厚口(空色)	30
6	1118072	近代哲学の人間像('12)	択一式	紀州再生色上質紙厚口(空色)	510
7	1118080	日本文学概論('12)	択一式	紀州再生色上質紙厚口(空色)	340
8	1118099	グローバル化時代の人文地理学('12)	択一式	紀州再生色上質紙厚口(空色)	10
9	1118129	教育心理学概論('14)	択一式	紀州再生色上質紙厚口(空色)	20
10	1118137	教育学入門('15)	記述式	紀州再生色上質紙厚口(空色)	10
11	1118145	教育の社会学('15)	択一式	紀州再生色上質紙厚口(空色)	10
12	1118153	人格心理学('15)	択一式	紀州再生色上質紙厚口(空色)	30
13	1118161	日本の近現代('15)	択一式	紀州再生色上質紙厚口(空色)	20
14	1118170	ヨーロッパの歴史 I('15)	記述式	紀州再生色上質紙厚口(空色)	10
15	1118188	『古事記』と『万葉集』('15)	択一式	紀州再生色上質紙厚口(空色)	240
16	1128221	問題解決の進め方('12)	併用式	紀州再生色上質紙厚口(空色)	130
17	1128264	市民社会と法('12)	択一式	紀州再生色上質紙厚口(空色)	20
18	1128280	経営学入門('12)	択一式	紀州再生色上質紙厚口(空色)	30
19	1128299	国際理解のために('13)	記述式	紀州再生色上質紙厚口(空色)	30
20	1128302	生活者のための不動産学入門('13)	択一式	紀州再生色上質紙厚口(空色)	40
21	1128310	経済学入門('13)	択一式	紀州再生色上質紙厚口(空色)	20
22	1128329	事例から学ぶ日本国憲法('13)	併用式	紀州再生色上質紙厚口(空色)	30
23	1128337	貧困と社会('15)	択一式	紀州再生色上質紙厚口(空色)	30
24	1128345	社会調査の基礎('15)	択一式	紀州再生色上質紙厚口(空色)	30
25	1150014	日本語リテラシー('16)	択一式	紀州再生色上質紙厚口(空色)	310
26	1150022	日本語アカデミックライティング('17)	択一式	紀州再生色上質紙厚口(空色)	30
27	1170015	情報学へのとびら('16)	択一式	紀州再生色上質紙厚口(空色)	30
28	1170023	遠隔学習のためのパソコン活用('17)	択一式	紀州再生色上質紙厚口(空色)	20
29	1234021	初歩からの化学('12)	択一式	紀州再生色上質紙厚口(空色)	10
30	1234030	初歩からの数学('12)	択一式	紀州再生色上質紙厚口(空色)	50
31	1234048	身近な統計('12)	択一式	紀州再生色上質紙厚口(空色)	180
32	1234080	人体の構造と機能('12)	択一式	紀州再生色上質紙厚口(空色)	70
33	1234099	運動と健康('13)	択一式	紀州再生色上質紙厚口(空色)	120
34	1234102	市民のための健康情報学入門('13)	択一式	紀州再生色上質紙厚口(空色)	20
35	1234145	計算事始め('13)	択一式	紀州再生色上質紙厚口(空色)	20
36	1234170	日常生活のデジタルメディア('14)	択一式	紀州再生色上質紙厚口(空色)	40
37	1234188	情報ネットワーク('14)	択一式	紀州再生色上質紙厚口(空色)	10
38	1234196	情報社会の法と倫理('14)	択一式	紀州再生色上質紙厚口(空色)	10
39	1234200	解析入門('14)	択一式	紀州再生色上質紙厚口(空色)	20
40	1234218	入門線型代数('14)	択一式	紀州再生色上質紙厚口(空色)	30
41	1234226	歴史と人間('14)	択一式	紀州再生色上質紙厚口(空色)	20
42	1234234	初歩からの生物学('14)	択一式	紀州再生色上質紙厚口(空色)	10
43	1234242	哲学への誘い('14)	択一式	紀州再生色上質紙厚口(空色)	330
44	1234250	グローバル化と私たちの社会('15)	択一式	紀州再生色上質紙厚口(空色)	40
45	1234269	市民自治の知識と実践('15)	記述式	紀州再生色上質紙厚口(空色)	30
46	1234277	新しい時代の技術者倫理('15)	記述式	紀州再生色上質紙厚口(空色)	30
47	1234285	はじめての気象学('15)	択一式	紀州再生色上質紙厚口(空色)	40
48	1234293	自然科学はじめての一步('15)	択一式	紀州再生色上質紙厚口(空色)	70
49	1234307	日本語とコミュニケーション('15)	択一式	紀州再生色上質紙厚口(空色)	380
50	1314726	英語の軌跡をたどる旅('13)	択一式	紀州再生色上質紙厚口(空色)	20
51	1314734	英語で描いた日本('15)	択一式	紀州再生色上質紙厚口(空色)	50
52	1314742	英語で読む科学('15)	併用式	紀州再生色上質紙厚口(空色)	10
53	1324039	ドイツ語 I('15)	択一式	紀州再生色上質紙厚口(空色)	50
54	1324047	ドイツ語 II('15)	択一式	紀州再生色上質紙厚口(空色)	40
55	1333542	フランス語入門 I('12)	択一式	紀州再生色上質紙厚口(空色)	30
56	1333550	フランス語入門 II('12)	択一式	紀州再生色上質紙厚口(空色)	30
57	1356950	中国語 I('14)	択一式	紀州再生色上質紙厚口(空色)	180
58	1356968	中国語 II('14)	択一式	紀州再生色上質紙厚口(空色)	30
59	1420011	Walking with Writers('16)	択一式	紀州再生色上質紙厚口(空色)	10
60	1420020	英語事始め('17)	択一式	紀州再生色上質紙厚口(空色)	210
61	1470019	初歩のスペイン語('17)	択一式	紀州再生色上質紙厚口(空色)	50
62	1480014	韓国語 I('16)	択一式	紀州再生色上質紙厚口(空色)	90
63	1480022	韓国語 II('16)	択一式	紀州再生色上質紙厚口(空色)	20
64	1490010	初歩のイタリア語('17)	択一式	紀州再生色上質紙厚口(空色)	10
65	1518828	食と健康('12)	択一式	紀州再生色上質紙厚口(空色)	810
66	1518887	リスク社会のライフデザイン('14)	択一式	紀州再生色上質紙厚口(空色)	10
67	1518895	臨床家族社会学('14)	択一式	紀州再生色上質紙厚口(空色)	10
68	1518909	災害看護学・国際看護学('14)	択一式	紀州再生色上質紙厚口(空色)	10
69	1518917	感染症と生体防衛('14)	択一式	紀州再生色上質紙厚口(空色)	400
70	1518925	地域福祉の展開('14)	択一式	紀州再生色上質紙厚口(空色)	10
71	1518933	アジアの社会福祉と国際協力('14)	択一式	紀州再生色上質紙厚口(空色)	20
72	1518941	生活環境と情報認知('15)	択一式	紀州再生色上質紙厚口(空色)	540
73	1518950	今日のメンタルヘルス('15)	択一式	紀州再生色上質紙厚口(空色)	20

No	科目コード	科目名	試験形式	使用紙	印刷部数
74	1518968	認知症と生きる('15)	択一式	紀州再生色上質紙厚口(空色)	20
75	1518976	健康長寿のためのスポーツロジ('15)	択一式	紀州再生色上質紙厚口(空色)	600
76	1518984	公衆衛生('15)	択一式	紀州再生色上質紙厚口(空色)	150
77	1519000	社会福祉の国際比較('15)	記述式	紀州再生色上質紙厚口(空色)	30
78	1519069	人口減少社会の構想('17)	択一式	紀州再生色上質紙厚口(空色)	100
79	1519093	在宅看護論('17)	択一式	紀州再生色上質紙厚口(空色)	240
80	1519107	障害を知り共生社会を生きる('17)	択一式	紀州再生色上質紙厚口(空色)	30
81	1528866	家庭教育論('12)	択一式	紀州再生色上質紙厚口(空色)	370
82	1528874	認知神経科学('12)	記述式	紀州再生色上質紙厚口(空色)	10
83	1528890	学力と学習支援の心理学('14)	択一式	紀州再生色上質紙厚口(空色)	20
84	1528904	認知心理学('13)	択一式	紀州再生色上質紙厚口(空色)	20
85	1528912	思春期・青年期の心理臨床('13)	択一式	紀州再生色上質紙厚口(空色)	10
86	1528920	肢体不自由児の教育('14)	択一式	紀州再生色上質紙厚口(空色)	20
87	1528939	錯覚の科学('14)	択一式	紀州再生色上質紙厚口(空色)	20
88	1528947	心理学研究法('14)	択一式	紀州再生色上質紙厚口(空色)	50
89	1528963	認知行動療法('14)	択一式	紀州再生色上質紙厚口(空色)	10
90	1528971	中高年の心理臨床('14)	択一式	紀州再生色上質紙厚口(空色)	20
91	1528980	心理臨床の基礎('14)	択一式	紀州再生色上質紙厚口(空色)	30
92	1529030	特別支援教育総論('15)	択一式	紀州再生色上質紙厚口(空色)	60
93	1529048	知的障害教育総論('15)	択一式	紀州再生色上質紙厚口(空色)	20
94	1529056	心理カウンセリング序説('15)	択一式	紀州再生色上質紙厚口(空色)	20
95	1529064	学校と法('16)	記述式	紀州再生色上質紙厚口(空色)	10
96	1529080	乳幼児心理学('16)	択一式	紀州再生色上質紙厚口(空色)	30
97	1529099	危機の心理学('17)	択一式	紀州再生色上質紙厚口(空色)	10
98	1529102	心理臨床とイメージ('16)	択一式	紀州再生色上質紙厚口(空色)	10
99	1529110	心理臨床と身体病('16)	択一式	紀州再生色上質紙厚口(空色)	10
100	1529137	幼児教育の指導法('15)	択一式	紀州再生色上質紙厚口(空色)	20
101	1529161	現代社会の児童生徒指導('17)	択一式	紀州再生色上質紙厚口(空色)	10
102	1529170	子ども・青年の文化と教育('17)	択一式	紀州再生色上質紙厚口(空色)	10
103	1529188	比較認知科学('17)	択一式	紀州再生色上質紙厚口(空色)	10
104	1529196	心理統計法('17)	択一式	紀州再生色上質紙厚口(空色)	10
105	1529218	乳幼児・児童の心理臨床('17)	択一式	紀州再生色上質紙厚口(空色)	20
106	1529226	精神分析とユング心理学('17)	択一式	紀州再生色上質紙厚口(空色)	10
107	1529234	交通心理学('17)	択一式	紀州再生色上質紙厚口(空色)	30
108	1548433	ケースで学ぶ現代経営学('12)	択一式	紀州再生色上質紙厚口(空色)	30
109	1548441	社会技術概論('12)	択一式	紀州再生色上質紙厚口(空色)	10
110	1548450	産業とデザイン('12)	択一式	紀州再生色上質紙厚口(空色)	10
111	1554573	デジタル情報の処理と認識('12)	択一式	紀州再生色上質紙厚口(空色)	10
112	1554590	博物館資料論('12)	択一式	紀州再生色上質紙厚口(空色)	260
113	1554620	博物館資料保存論('12)	択一式	紀州再生色上質紙厚口(空色)	120
114	1554646	西洋音楽史('13)	択一式	紀州再生色上質紙厚口(空色)	40
115	1554654	仏教と儒教('13)	択一式	紀州再生色上質紙厚口(空色)	260
116	1554662	歴史からみる中国('13)	択一式	紀州再生色上質紙厚口(空色)	40
117	1554670	日本近世史('13)	択一式	紀州再生色上質紙厚口(空色)	20
118	1554700	博物館情報・メディア論('13)	択一式	紀州再生色上質紙厚口(空色)	350
119	1554719	博物館経営論('13)	択一式	紀州再生色上質紙厚口(空色)	40
120	1554743	南北アメリカの歴史('14)	併用式	紀州再生色上質紙厚口(空色)	70
121	1554751	和歌文学の世界('14)	択一式	紀州再生色上質紙厚口(空色)	350
122	1554778	文化人類学('14)	択一式	紀州再生色上質紙厚口(空色)	390
123	1554794	韓国朝鮮の歴史('15)	択一式	紀州再生色上質紙厚口(空色)	10
124	1554816	上田秋成の文学('16)	択一式	紀州再生色上質紙厚口(空色)	10
125	1554867	西洋芸術の歴史と理論('16)	択一式	紀州再生色上質紙厚口(空色)	350
126	1554875	博物館展示論('16)	択一式	紀州再生色上質紙厚口(空色)	160
127	1554883	博物館教育論('16)	択一式	紀州再生色上質紙厚口(空色)	60
128	1554891	舞台芸術の魅力('17)	択一式	紀州再生色上質紙厚口(空色)	20
129	1554913	日本の古代中世('17)	択一式	紀州再生色上質紙厚口(空色)	20
130	1554930	日本文学の名作を読む('17)	択一式	紀州再生色上質紙厚口(空色)	10
131	1562630	力と運動の物理('13)	択一式	紀州再生色上質紙厚口(空色)	10
132	1562665	統計学('13)	択一式	紀州再生色上質紙厚口(空色)	20
133	1562681	場と時間空間の物理('14)	択一式	紀州再生色上質紙厚口(空色)	10
134	1562690	生活と化学('14)	記述式	紀州再生色上質紙厚口(空色)	10
135	1562738	植物の科学('15)	択一式	紀州再生色上質紙厚口(空色)	10
136	1562754	量子と統計の物理('15)	択一式	紀州再生色上質紙厚口(空色)	10
137	1562762	宇宙とその進化('15)	択一式	紀州再生色上質紙厚口(空色)	330
138	1562770	非ユークリッド幾何と時空('15)	記述式	紀州再生色上質紙厚口(空色)	10
139	1562851	生物の進化と多様化の科学('17)	択一式	紀州再生色上質紙厚口(空色)	10
140	1570072	情報社会のユニバーサルデザイン('14)	択一式	紀州再生色上質紙厚口(空色)	30
141	1570080	情報のセキュリティと倫理('14)	択一式	紀州再生色上質紙厚口(空色)	10
142	1570099	ソフトウェアのしくみ('14)	択一式	紀州再生色上質紙厚口(空色)	10
143	1570153	自然言語処理('15)	択一式	紀州再生色上質紙厚口(空色)	10
144	1570188	データの分析と知識発見('16)	併用式	紀州再生色上質紙厚口(空色)	10
145	1570196	CGと画像合成の基礎('16)	択一式	紀州再生色上質紙厚口(空色)	10
146	1570200	映像コンテンツの制作技術('16)	択一式	紀州再生色上質紙厚口(空色)	20

No	科目コード	科目名	試験形式	使用紙	印刷部数
147	1570226	身近なネットワークサービス('16)	択一式	紀州再生色上質紙厚口(空色)	10
148	1570234	コンピュータの動作と管理('17)	択一式	紀州再生色上質紙厚口(空色)	10
149	1639137	労働経済('12)	択一式	紀州再生色上質紙厚口(空色)	20
150	1639145	都市社会の社会学('12)	択一式	紀州再生色上質紙厚口(空色)	30
151	1639153	市民生活と裁判('12)	択一式	紀州再生色上質紙厚口(空色)	40
152	1639188	日本政治外交史('13)	記述式	紀州再生色上質紙厚口(空色)	90
153	1639218	現代経済学('13)	択一式	紀州再生色上質紙厚口(空色)	10
154	1639269	国際経営('13)	択一式	紀州再生色上質紙厚口(空色)	10
155	1639285	社会と銀行('14)	択一式	紀州再生色上質紙厚口(空色)	20
156	1639307	国際法('14)	択一式	紀州再生色上質紙厚口(空色)	10
157	1639315	著作権法概論('14)	択一式	紀州再生色上質紙厚口(空色)	20
158	1639323	管理会計('14)	択一式	紀州再生色上質紙厚口(空色)	10
159	1639331	アグリビジネスと日本農業('14)	記述式	紀州再生色上質紙厚口(空色)	20
160	1639340	大学マネジメント論('14)	記述式	紀州再生色上質紙厚口(空色)	20
161	1639358	都市・建築の環境とエネルギー('14)	択一式	紀州再生色上質紙厚口(空色)	30
162	1639366	財政と現代の経済社会('15)	択一式	紀州再生色上質紙厚口(空色)	20
163	1639374	現代日本の政治('15)	択一式	紀州再生色上質紙厚口(空色)	10
164	1639390	グローバル化と日本のものづくり('15)	択一式	紀州再生色上質紙厚口(空色)	20
165	1639404	地域と都市の防災('16)	択一式	紀州再生色上質紙厚口(空色)	40
166	1639412	環境の可視化('15)	択一式	紀州再生色上質紙厚口(空色)	310
167	1639439	東アジアの政治社会と国際関係('16)	択一式	紀州再生色上質紙厚口(空色)	10
168	1639447	パレスチナ問題('16)	記述式	紀州再生色上質紙厚口(空色)	10
169	1639455	現代の行政と公共政策('16)	択一式	紀州再生色上質紙厚口(空色)	10
170	1639498	雇用社会と法('17)	択一式	紀州再生色上質紙厚口(空色)	10
171	1639528	NPOマネジメント('17)	択一式	紀州再生色上質紙厚口(空色)	10
172	1639536	現代の内部監査('17)	択一式	紀州再生色上質紙厚口(空色)	10
173	1639544	マーケティング論('17)	択一式	紀州再生色上質紙厚口(空色)	20
174	1639552	ファイナンス入門('17)	択一式	紀州再生色上質紙厚口(空色)	10
175	1639560	物質・材料工学と社会('17)	択一式	紀州再生色上質紙厚口(空色)	20
176	1639579	家族と高齢社会の法('17)	択一式	紀州再生色上質紙厚口(空色)	10
177	1639706	民法('17)	択一式	紀州再生色上質紙厚口(空色)	10
178	1710010	生活経済学('16)	択一式	紀州再生色上質紙厚口(空色)	10
179	1710028	社会福祉への招待('16)	択一式	紀州再生色上質紙厚口(空色)	20
180	1710036	健康と社会('17)	択一式	紀州再生色上質紙厚口(空色)	20
181	1710044	疾病の成立と回復促進('17)	択一式	紀州再生色上質紙厚口(空色)	30
182	1710052	疾病の回復を促進する薬('17)	択一式	紀州再生色上質紙厚口(空色)	50
183	1710060	睡眠と健康('17)	択一式	紀州再生色上質紙厚口(空色)	20
184	1710087	生活における地理空間情報の活用('16)	択一式	紀州再生色上質紙厚口(空色)	620
185	1720015	発達科学の先人たち('16)	択一式	紀州再生色上質紙厚口(空色)	20
186	1720023	発達心理学概論('17)	択一式	紀州再生色上質紙厚口(空色)	20
187	1730010	社会学入門('16)	択一式	紀州再生色上質紙厚口(空色)	540
188	1730029	政治学へのいざない('16)	記述式	紀州再生色上質紙厚口(空色)	10
189	1730037	現代会計('16)	択一式	紀州再生色上質紙厚口(空色)	20
190	1730045	環境問題のとりえ方と解決方法('17)	択一式	紀州再生色上質紙厚口(空色)	30
191	1730053	技術経営の考え方('17)	択一式	紀州再生色上質紙厚口(空色)	10
192	1740016	西洋哲学の起源('16)	記述式	紀州再生色上質紙厚口(空色)	10
193	1740024	世界文学への招待('16)	択一式	紀州再生色上質紙厚口(空色)	30
194	1760017	生物環境の科学('16)	択一式	紀州再生色上質紙厚口(空色)	30
195	1760025	初歩からの物理('16)	択一式	紀州再生色上質紙厚口(空色)	190
196	1760033	ダイナミックな地球('16)	択一式	紀州再生色上質紙厚口(空色)	40
197	1760041	入門微分積分('16)	択一式	紀州再生色上質紙厚口(空色)	20
198	1760068	物理の世界('17)	択一式	紀州再生色上質紙厚口(空色)	20
199	1760076	化学結合論－分子の構造と機能('17)	択一式	紀州再生色上質紙厚口(空色)	20
200	1760084	初歩からの宇宙の科学('17)	択一式	紀州再生色上質紙厚口(空色)	80
201	1847449	文学のエコロジー('13)	択一式	紀州再生色上質紙厚口(空色)	230
202	1847457	安全・安心と地域マネジメント('14)	択一式	紀州再生色上質紙厚口(空色)	290
203	1847465	途上国を考える('14)	択一式	紀州再生色上質紙厚口(空色)	50
204	1847481	死生学入門('14)	択一式	紀州再生色上質紙厚口(空色)	400
205	1847490	技術マネジメントの法システム('14)	択一式	紀州再生色上質紙厚口(空色)	10
206	1847503	暮らしに役立つバイオサイエンス('15)	択一式	紀州再生色上質紙厚口(空色)	30
207	1847511	エネルギーと社会('15)	択一式	紀州再生色上質紙厚口(空色)	150
208	1847520	多様なキャリアを考える('15)	択一式	紀州再生色上質紙厚口(空色)	710
209	1847546	証券市場と私たちの経済('15)	択一式	紀州再生色上質紙厚口(空色)	10
210	1847554	世界の中の日本('15)	記述式	紀州再生色上質紙厚口(空色)	30
211	1847562	進化する情報社会('15)	択一式	紀州再生色上質紙厚口(空色)	260
212	1910019	社会福祉と法('16)	択一式	紀州再生色上質紙厚口(空色)	240
213	1920014	色と形を探究する('17)	択一式	紀州再生色上質紙厚口(空色)	120
214	1940015	音を追究する('16)	択一式	紀州再生色上質紙厚口(空色)	20

平成30年度夏季集中(看護) 科目別印刷部数等一覧

No.	科目コード	科目名	試験形式	使用用紙	印刷部数
	1887289	小児看護学('16)	択一	紀州再生色上質紙厚口(水色)	1,540
	1887289	小児看護学('16)	択一	紀州再生色上質紙厚口(さくら色)	1,330
	1887238	老年看護学('13)	択一	紀州再生色上質紙厚口(水色)	1,570
	1887238	老年看護学('13)	択一	紀州再生色上質紙厚口(さくら色)	1,460
	1887254	母性看護学('14)	択一	紀州再生色上質紙厚口(水色)	1,520
	1887254	母性看護学('14)	択一	紀州再生色上質紙厚口(さくら色)	1,330
	1887297	成人看護学('18)	択一	紀州再生色上質紙厚口(水色)	1,320
	1887297	成人看護学('18)	択一	紀州再生色上質紙厚口(さくら色)	1,270
	1887270	精神看護学('15)	択一	紀州再生色上質紙厚口(水色)	1,510
	1887270	精神看護学('15)	択一	紀州再生色上質紙厚口(さくら色)	1,350
合計					14,200

平成29年度夏季集中(看護再試験) 科目別印刷部数等一覧

No.	科目コード	科目名	試験形式	使用用紙	印刷部数
	1887289	小児看護学('16)	択一	紀州再生色上質紙厚口(さくら色)	520
	1887238	老年看護学('13)	択一	紀州再生色上質紙厚口(さくら色)	900
	1887254	母性看護学('14)	択一	紀州再生色上質紙厚口(さくら色)	550
	1887297	成人看護学('14)	択一	紀州再生色上質紙厚口(さくら色)	580
	1887270	精神看護学('15)	択一	紀州再生色上質紙厚口(さくら色)	490
合計					3,040

受験センター配送予定一覧表(参考実績 平成30年度 夏季集中)

No.	センター名	全科目試験 問題部数	住 所	配送予定数
1	北海道	5	〒060-0817 北海道札幌市北区北17条西8丁目 (北海道大学構内)	1,059
2	旭川サテライトスペース	3	〒070-0044 北海道旭川市常磐公園 (旭川市常磐館内)	314
3	青 森	1	〒036-8560 青森県弘前市文京町3 (コラボ弘大7階)	105
4	八戸サテライトスペース	1	〒039-1102 青森県八戸市一番町1-9-22 (八戸地域地場産業振興センター内)	63
5	岩 手	1	〒020-8550 岩手県盛岡市上田3-18-8 (岩手大学構内)	77
6	宮 城	1	〒980-8577 宮城県仙台市青葉区片平2-1-1 (東北大学片平地区内)	403
7	秋 田	1	〒010-8502 秋田県秋田市手形学園町1-1 (秋田大学内)	92
8	山 形	1	〒990-8580 山形県山形市城南町1-1-1 (霞城セントラル内)	120
9	福 島	1	〒963-8025 福島県郡山市桑野1-22-21 (郡山女子大学内)	381
10	いわきサテライトスペース	1	〒970-8023 福島県いわき市平鎌田字寿金沢22-1 (東日本国際大学内)	209
11	茨 城	1	〒310-0056 茨城県水戸市文京2-1-1 (茨城大学内)	312
12	栃 木	1	〒321-0943 栃木県宇都宮市峰町350 (宇都宮大学構内)	320
13	群 馬	1	〒371-0032 群馬県前橋市若宮町1-13-2 (群馬県立図書館北)	433
14	埼 玉	1	〒330-0853 埼玉県さいたま市大宮区錦町682-2 (大宮情報文化センター内)	617
15	千 葉	1	〒261-8586 千葉県美浜区若葉2-11 (放送大学本部敷地内)	393
17	東京文京	1	〒112-0012 東京都文京区大塚3-29-1 (筑波大学東京キャンパス内)	294
18	東京足立	1	〒120-0034 東京都足立区千住5-13-5 (学びピア21内)	407
19	東京多摩	1	〒187-0045 東京都小平市学園西町1-29-1 (一橋大学小平国際キャンパス内)	345
16	東京渋谷	1	〒261-8586 東京都渋谷区道玄坂1-10-7 (五島育英会ビル1階)	431
20	神奈川	1	〒232-0061 神奈川県横浜市南区大岡2-31-1	436
21	新 潟	1	〒951-8122 新潟県新潟市中央区旭町通1番町754 (新潟大学旭町地区内)	206
22	富 山	1	〒939-0311 富山県射水市黒河5180 (富山県立大学内)	61
23	石 川	1	〒921-8812 石川県野々市市扇が丘7-1 (金沢工業大学内)	48
24	福 井	1	〒910-0858 福井県福井市手寄1丁目4-1 (AOSSA7階)	73
25	山 梨	1	〒400-0016 山梨県甲府市武田4-4-37 (山梨大学甲府キャンパス内)	88
26	長 野	1	〒392-0027 諏訪市湖岸通り5-12-18 (諏訪市文化センター敷地内)	114
27	岐 阜	1	〒500-8384 岐阜県岐阜市藪田南5-14-53 (岐阜県県民ふれあい会館第2棟2階)	122
28	静 岡	1	〒411-0033 静岡県三島市文教町1-3-93 (静岡県立三島長陵高等学校2階)	178
29	浜松サテライトスペース	1	〒430-0916 静岡県浜松市中区早馬町2-1 (クリエート浜松2階)	153
30	愛 知	1	〒466-0825 愛知県名古屋市中区八事本町101-2 (中京大学センタービル4階)	342
31	三 重	1	〒514-0061 三重県津市一身田上津部田1234 (三重県総合文化センター内)	97
32	滋 賀	1	〒520-2123 滋賀県大津市瀬田大江町横谷1-5 (龍谷大学瀬田キャンパス内)	46

33	京 都	1	〒600-8216	京都府京都市下京区西洞院通塩小路下る (キャンパスプラザ京都内)	276
34	大 阪	1	〒543-0054	大阪府大阪市天王寺区南河堀町4-88 (大阪教育大学天王寺キャンパス内)	768
35	兵 庫	1	〒657-8501	兵庫県神戸市灘区六甲台町2-1 (神戸大学六甲台キャンパス内)	113
36	姫路サテライトスペース	1	〒670-0012	兵庫県姫路市本町68-290 (イーグレひめじ地下2階)	109
37	奈 良	1	〒630-8589	奈良県奈良市北魚屋東町 (奈良女子大学コラボレーションセンター3階)	99
38	和歌山	1	〒641-0051	和歌山県和歌山市西高松1-7-20 (和歌山大学松下会館内)	76
39	鳥 取	1	〒680-0845	鳥取県鳥取市富安2-138-4 (鳥取市役所駅南庁舎5階)	67
40	島 根	1	〒690-0061	島根県松江市白潟本町43 (スティックビル4階)	78
41	岡 山	1	〒700-0082	岡山県岡山市北区津島中3-1-1 (岡山大学構内)	146
42	広 島	1	〒730-0053	広島県広島市中区東千田町1-1-89 (広島大学東千田地区内)	307
43	福山サテライトスペース	1	〒720-0812	広島県福山市霞町1-10-1 (まなびの館ローズコム3階)	148
44	山 口	1	〒756-0884	山口県山口市吉田1677-1 (山口大学吉田キャンパス 大学会館内)	0
45	徳 島	1	〒770-0855	徳島県徳島市新蔵町2-24 (徳島大学日垂会館3階)	134
46	香 川	1	〒760-0016	香川県高松市幸町1-1 (香川大学内)	208
47	愛 媛	1	〒790-0826	愛媛県松山市文京町3 (愛媛大学内)	157
48	高 知	1	〒780-8072	高知県高知市曙町2-5-1 (高知大学内)	352
49	福 岡	1	〒816-0811	春日市春日公園6-1(九州大学筑紫キャンパス総合理工学府・総合 理工学研究院E棟4・5階)	278
50	北九州サテライトスペース	1	〒803-0813	北九州市八幡西区黒崎3-15-3 (コムシティ3階)	155
51	佐 賀	1	〒840-0815	佐賀県佐賀市天神3-2-11 (アバンセ4階)	108
52	長 崎	1	〒852-8521	長崎県長崎市文教町1-14 (長崎大学文教キャンパス内)	145
53	熊 本	1	〒860-8555	熊本県熊本市中央区黒髪2-40-1 (熊本大学内)	183
54	大 分	1	〒874-8501	別府市北石垣82 (別府大学別府キャンパス内)	56
55	宮 崎	1	〒883-8510	宮崎県日向市本町11-11 (日向市役所北隣)	243
56	鹿児島	1	〒892-8790	鹿児島県鹿児島市山下町14-50 (かごしま県民交流センター内)	460
57	沖 縄	1	〒903-0129	沖縄県中頭郡西原町字千原1 (琉球大学内)	637
合 計					13,642
本 部		10	〒261-8586	千葉市美浜区若葉2-11 放送大学学園学生課単位認定試験係	2,218

受験センター配送予定一覧表(参考実績 平成30年度第1学期)

No.	センター名	全科目試験		住	所	配送予定数
		学部	大学院			
1	北海道	3	1	〒060-0817	北海道札幌市北区北17条西8丁目 (北海道大学構内)	9,203
2	函館ランチ	3				
3	帯広ランチ	3				
4	北見ランチ	3				
5	旭川サテライトスペース	3	1	〒070-0044	北海道旭川市常磐公園 (旭川市常磐館内)	1,699
6	青 森	1	1	〒036-8560	青森県弘前市文京町3 (コラボ弘大7階)	1,632
7	八戸サテライトスペース	1	1	〒039-1102	青森県八戸市一番町1-9-22 (八戸地域地場産業振興センター内)	1,381
8	岩 手	1	1	〒020-8550	岩手県盛岡市上田3-18-8 (岩手大学構内)	2,624
9	宮 城	1	1	〒980-8577	宮城県仙台市青葉区片平2-1-1 (東北大学片平地区内)	5,066
10	秋 田	1	1	〒010-8502	秋田県秋田市手形学園町1-1 (秋田大学内)	1,604
11	山 形	1	1	〒990-8580	山形県山形市城南町1-1-1 (霞城セントラル内)	1,932
12	福 島	1	1	〒963-8025	福島県郡山市桑野1-22-21 (郡山女子大学内)	2,307
13	いわきサテライトスペース	1	1	〒970-8023	福島県いわき市平鎌田字寿金沢22-1 (東日本国際大学内)	836
14	茨 城	1	1	〒310-0056	茨城県水戸市文京2-1-1 (茨城大学内)	3,980
15	栃 木	1	1	〒321-0943	栃木県宇都宮市峰町350 (宇都宮大学構内)	3,853
16	群 馬	1	1	〒371-0032	群馬県前橋市若宮町1-13-2 (群馬県立図書館北)	4,792
17	埼 玉	1	1	〒330-0853	埼玉県さいたま市大宮区錦町682-2 (大宮情報文化センター内)	8,927
18	千 葉	1	1	〒261-8586	千葉県美浜区若葉2-11 (放送大学本部敷地内)	11,204
19	東京文京	1	1	〒112-0012	文京区大塚3-29-1 (筑波大学東京キャンパス内)	13,239
20	東京足立	1	1	〒120-0034	足立区千住5-13-5 (学びピア21内)	6,407
21	東京多摩	1	1	〒187-0045	小平市学園西町1-29-1 (一橋大学小平国際キャンパス内)	7,526
22	東京渋谷	1	1	〒261-8586	東京都渋谷区道玄坂1-10-7 (五島育英会ビル1階)	13,854
23	神奈川	1	1	〒232-0061	横浜市南区大岡2-31-1	12,487
24	新 潟	1	1	〒951-8122	新潟市中央区旭町通1番町754 (新潟大学旭町地区内)	3,911
25	富 山	1	1	〒939-0311	射水市黒河5180 (富山県立大学内)	2,253
26	石 川	1	1	〒921-8812	石川県石川郡野々市町扇が丘7-1 (金沢工業大学内)	2,345
27	福 井	1	1	〒910-0858	福井市手寄1丁目4-1 (AOSSA7階)	1,898
28	山 梨	1	1	〒400-0016	甲府市武田4-4-37 (山梨大学甲府キャンパス内)	1,913
29	長 野	1	1	〒392-0027	諏訪市湖岸通り5-12-18 (諏訪市文化センター敷地内)	3,519
30	長野ランチ	1				
31	岐 阜	1	1	〒500-8384	岐阜市藪田南5-14-53 (岐阜県県民ふれあい会館第2棟2階)	3,543
32	静 岡	1	1	〒411-0033	三島市文教町1-3-93 (静岡県立三島長陵高等学校2階)	3,582
33	浜松サテライトスペース	1	1	〒430-0916	浜松市中区早馬町2-1 (クリエート浜松2階)	3,178
34	愛 知	1	1	〒466-0825	名古屋市昭和区八事本町101-2 (中京大学センタービル4階)	8,805
35	三 重	1	1	〒514-0061	津市一身田上津部田1234 (三重県総合文化センター内)	2,916
36	滋 賀	1	1	〒520-2123	大津市瀬田大江町横谷1-5 (龍谷大学瀬田キャンパス内)	1,795

37	京 都	1	1	〒600-8216	京都市下京区西洞院通塩小路下る (キャンパスプラザ京都内)	5,784
38	大 阪	1	1	〒543-0054	大阪市天王寺区南河堀町4-88 (大阪教育大学天王寺キャンパス内)	12,362
39	兵 庫	1	1	〒657-8501	神戸市灘区六甲台町2-1 (神戸大学六甲台キャンパス内)	4,934
40	姫路サテライトスペース	1	1	〒670-0012	姫路市本町68-290 (イーグレひめじ地下2階)	2,297
41	奈 良	1	1	〒630-8589	奈良市北魚屋東町 (奈良女子大学コラボレーションセンター3階)	2,478
42	和歌山	1	1	〒641-0051	和歌山市西高松1-7-20 (和歌山大学松下会館内)	1,806
43	鳥 取	1	1	〒680-0845	鳥取市富安2-138-4 (鳥取市役所駅南庁舎5階)	1,232
44	島 根	1	1	〒690-0061	松江市白瀧本町43 (スティックビル4階)	1,676
45	岡 山	1	1	〒700-0082	岡山市北区津島中3-1-1 (岡山大学構内)	3,170
46	広 島	1	1	〒730-0053	広島市中区東千田町1-1-89 (広島大学東千田地区内)	4,080
47	福山サテライトスペース	1	1	〒720-0812	福山市霞町1-10-1 (まなびの館ローズコム3階)	1,520
48	山 口	1	1	〒753-0841	山口市吉田1677-1 (山口大学吉田キャンパス 大学会館内)	1,920
49	徳 島	1	1	〒770-0855	徳島市新蔵町2-24 (徳島大学日垂会館3階)	2,082
50	香 川	1	1	〒760-0016	高松市幸町1-1 (香川大学内)	2,415
51	愛 媛	1	1	〒790-0826	松山市文京町3 (愛媛大学内)	2,922
52	高 知	1	1	〒780-8072	高知市曙町2-5-1 (高知大学内)	2,183
53	福 岡	1	1	〒816-0811	春日市春日公園6-1(九州大学筑紫キャンパス総 合理工学府・総合理工学研究院E棟4・5階)	5,202
54	北九州サテライトスペース	1	1	〒803-0813	北九州市八幡西区黒崎3-15-3 (コムシティ3階)	2,603
55	佐 賀	1	1	〒840-0815	佐賀市天神3-2-11 (アバンセ4階)	1,935
56	長 崎	1	1	〒852-8521	長崎市文教町1-14 (長崎大学文教キャンパス内)	2,494
57	熊 本	1	1	〒860-8555	熊本市黒髪2-40-1 (熊本大学内)	3,538
58	大 分	1	1	〒874-8501	別府市北石垣82 (別府大学別府キャンパス内)	2,576
59	宮 崎	1	1	〒883-8510	日向市本町11-11	2,594
60	南宮崎ランチ	1				
61	鹿児島	1	1	〒892-8790	鹿児島市山下町14-50 (かごしま県民交流センター内)	4,427
62	奄美ランチ	1				
63	沖 縄	1	1	〒903-0129	沖縄県中頭郡西原町字千原1 (琉球大学内)	4,294
64	石垣ランチ	1				
外部試験場分						13,316
合 計						250,051

本 部	10		〒261-8586	千葉市美浜区若葉2-11 放送大学学園学生課単位認定試験係	79,859
-----	----	--	-----------	----------------------------------	--------

受験センター配送予定一覧表(参考実績 平成29年度第2学期)

No.	センター名	全科目試験		住	所	配送予定数
		学部	大学院			
1	北海道	3	1	〒060-0817	北海道札幌市北区北17条西8丁目 (北海道大学構内)	9,548
2	函館ランチ	3				
3	帯広ランチ	3				
4	北見ランチ	3				
5	旭川サテライトスペース	3	1	〒070-0044	北海道旭川市常盤公園 (旭川市常盤館内)	1,682
6	青 森	1	1	〒036-8560	青森県弘前市文京町3 (ユラボ弘大7階)	1,672
7	八戸サテライトスペース	1	1	〒039-1102	青森県八戸市一番町1-9-22 (八戸地域地場産業振興センター内)	1,446
8	岩 手	1	1	〒020-8550	岩手県盛岡市上田3-18-8 (岩手大学構内)	2,466
9	宮 城	1	1	〒980-8577	宮城県仙台市青葉区片平2-1-1 (東北大学片平地区内)	5,354
10	秋 田	1	1	〒010-8502	秋田県秋田市手形学園町1-1 (秋田大学内)	1,775
11	山 形	1	1	〒990-8580	山形県山形市城南町1-1-1 (霞城セントラル内)	1,870
12	福 島	1	1	〒963-8025	福島県郡山市桑野1-22-21 (郡山女子大学内)	2,439
13	いわきサテライトスペース	1	1	〒970-8023	福島県いわき市平鎌田字寿金沢22-1 (東日本国際大学内)	816
14	茨 城	1	1	〒310-0056	茨城県水戸市文京2-1-1 (茨城大学内)	3,760
15	栃 木	1	1	〒321-0943	栃木県宇都宮市峰町350 (宇都宮大学構内)	3,777
16	群 馬	1	1	〒371-0032	群馬県前橋市若宮町1-13-2 (群馬県立図書館北)	4,746
17	埼 玉	1	1	〒330-0853	埼玉県さいたま市大宮区錦町682-2 (大宮情報文化センター内)	9,927
18	千 葉	1	1	〒261-8586	千葉県美浜区若葉2-11 (放送大学本部敷地内)	11,068
19	東京文京	1	1	〒112-0012	文京区大塚3-29-1 (筑波大学東京キャンパス内)	13,915
20	東京足立	1	1	〒120-0034	足立区千住5-13-5 (学びピア21内)	6,454
21	東京多摩	1	1	〒187-0045	小平市学園西町1-29-1 (一橋大学小平国際キャンパス内)	7,927
22	東京渋谷	1	1	〒261-8586	東京都渋谷区道玄坂1-10-7 (五島育英会ビル1階)	13,723
23	神奈川	1	1	〒232-0061	横浜市南区大岡2-31-1	12,703
24	新 潟	1	1	〒951-8122	新潟市中央区旭町通1番町754 (新潟大学旭町地区内)	3,890
25	富 山	1	1	〒939-0311	射水市黒河5180 (富山県立大学内)	2,273
26	石 川	1	1	〒921-8812	石川県石川郡野々市町扇が丘7-1 (金沢工業大学内)	2,434
27	福 井	1	1	〒910-0858	福井市手寄1丁目4-1 (AOSSA7階)	1,887
28	山 梨	1	1	〒400-0016	甲府市武田4-4-37 (山梨大学甲府キャンパス内)	2,003
29	長 野	1	1	〒392-0027	諏訪市湖岸通り5-12-18 (諏訪市文化センター敷地内)	3,319
30	長野ランチ	1				
31	岐 阜	1	1	〒500-8384	岐阜市藪田南5-14-53 (岐阜県県民ふれあい会館第2棟2階)	3,714
32	静 岡	1	1	〒411-0033	三島市文教町1-3-93 (静岡県立三島長陵高等学校2階)	3,831
33	浜松サテライトスペース	1	1	〒430-0916	浜松市中区早馬町2-1 (クリエイト浜松2階)	3,414
34	愛 知	1	1	〒466-0825	名古屋市昭和区八事本町101-2 (中京大学センタービル4階)	8,990
35	三 重	1	1	〒514-0061	津市一身田上津部田1234 (三重県総合文化センター内)	2,936
36	滋 賀	1	1	〒520-2123	大津市瀬田大江町横谷1-5 (龍谷大学瀬田キャンパス内)	1,898
37	京 都	1	1	〒600-8216	京都市下京区西洞院通塩小路下る (キャンパスプラザ京都内)	5,806

38	大阪	1	1	〒543-0054	大阪市天王寺区南河堀町4-88 (大阪教育大学天王寺キャンパス内)	12,314
39	兵庫	1	1	〒657-8501	神戸市灘区六甲台町2-1 (神戸大学六甲台キャンパス内)	5,072
40	姫路サテライトスペース	1	1	〒670-0012	姫路市本町68-290 (イーグレひめじ地下2階)	2,423
41	奈良	1	1	〒630-8589	奈良市北魚屋東町 (奈良女子大学コラボレーションセンター3階)	2,581
42	和歌山	1	1	〒641-0051	和歌山市西高松1-7-20 (和歌山大学松下会館内)	1,858
43	鳥取	1	1	〒680-0845	鳥取市富安2-138-4 (鳥取市役所駅南庁舎5階)	1,246
44	島根	1	1	〒690-0061	松江市白潟本町43 (スティックビル4階)	1,786
45	岡山	1	1	〒700-0082	岡山市北区津島中3-1-1 (岡山大学構内)	3,475
46	広島	1	1	〒730-0053	広島市中区東千田町1-1-89 (広島大学東千田地区内)	4,345
47	福山サテライトスペース	1	1	〒720-0812	福山市霞町1-10-1 (まなびの館ローズコム3階)	1,512
48	山口	1	1	〒753-0841	山口市吉田1677-1 (山口大学吉田キャンパス 大学会館内)	1,981
49	徳島	1	1	〒770-0855	徳島市新蔵町2-24 (徳島大学日亜会館3階)	2,385
50	香川	1	1	〒760-0016	高松市幸町1-1 (香川大学内)	2,466
51	愛媛	1	1	〒790-0826	松山市文京町3 (愛媛大学内)	2,963
52	高知	1	1	〒780-8072	高知市曙町2-5-1 (高知大学内)	2,270
53	福岡	1	1	〒816-0811	春日市春日公園6-1(九州大学筑紫キャンパス総 合理工学府・総合理工学研究院E棟4・5階)	5,364
54	北九州サテライトスペース	1	1	〒803-0813	北九州市八幡西区黒崎3-15-3 (コムシティ3階)	2,636
55	佐賀	1	1	〒840-0815	佐賀市天神3-2-11 (アバンセ4階)	2,075
56	長崎	1	1	〒852-8521	長崎市文教町1-14 (長崎大学文教キャンパス内)	2,556
57	熊本	1	1	〒860-8555	熊本市黒髪2-40-1 (熊本大学内)	3,659
58	大分	1	1	〒870-0868	大分市野田380 (別府大学大分キャンパス内)	2,574
59	宮崎	1	1	〒883-8510	日向市本町11-11	2,710
60	南宮崎ランチ	1				
61	鹿児島	1	1			
62	奄美ランチ	1				
63	沖縄	1	1	〒903-0129	沖縄県中頭郡西原町字千原1 (琉球大学内)	5,143
64	石垣ランチ	1				
外部試験場分						13,657
合 計						256,973
本 部		10		〒261-8586	千葉市美浜区若葉2-11 放送大学学園学生課単位認定試験係	70,517

参考資料1

サイドライン及び科目名;体裁

1. 基本体裁

(1) 教養学部用

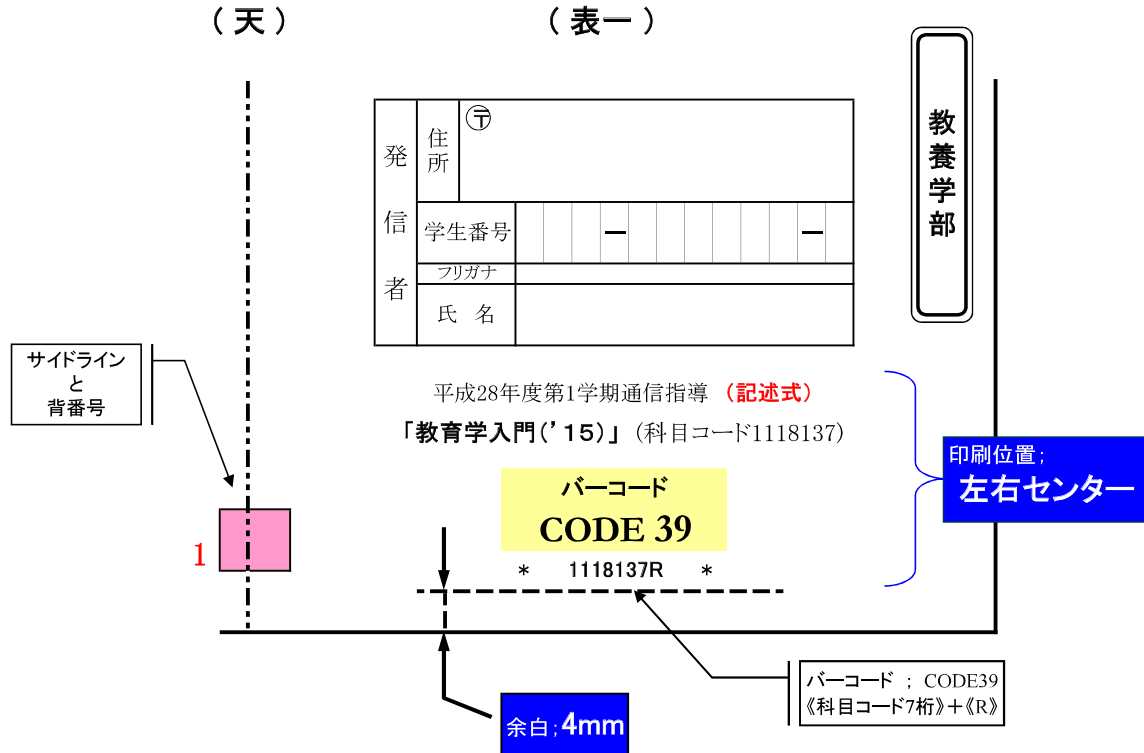

(2) 大学院用

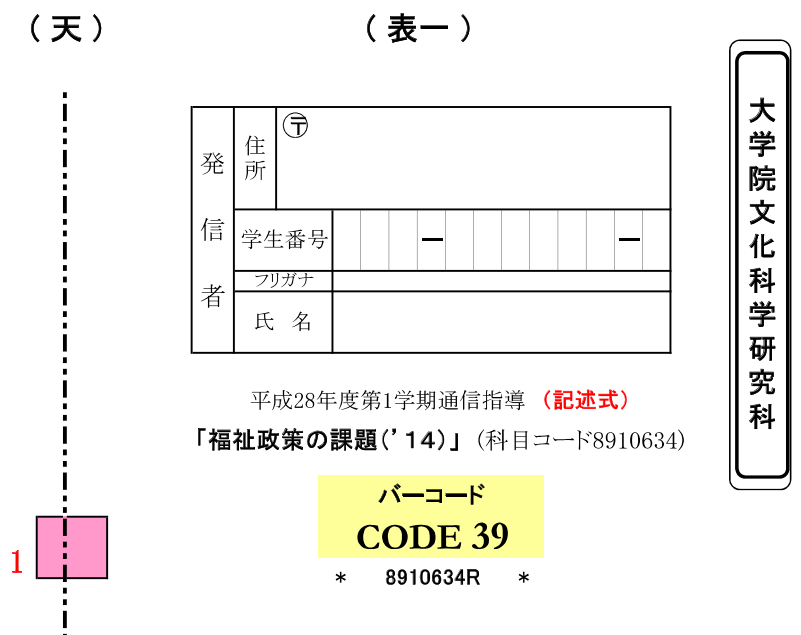

2. 教養学部用

(1) 記述式

a. ライン位置と科目コード

サイドライン位置	範囲 (科目コード)	科目数	備考
B1a	1110306 ~ 1233815	5	} 毎学期変更
B1b	1233912 ~ 1554018	5	
B1c	1554115 ~ 1625519	5	
B1d	1637339 ~ 1639331	5	
B1e	1639340 ~ 1940015	6	

b. ライン位置と番号

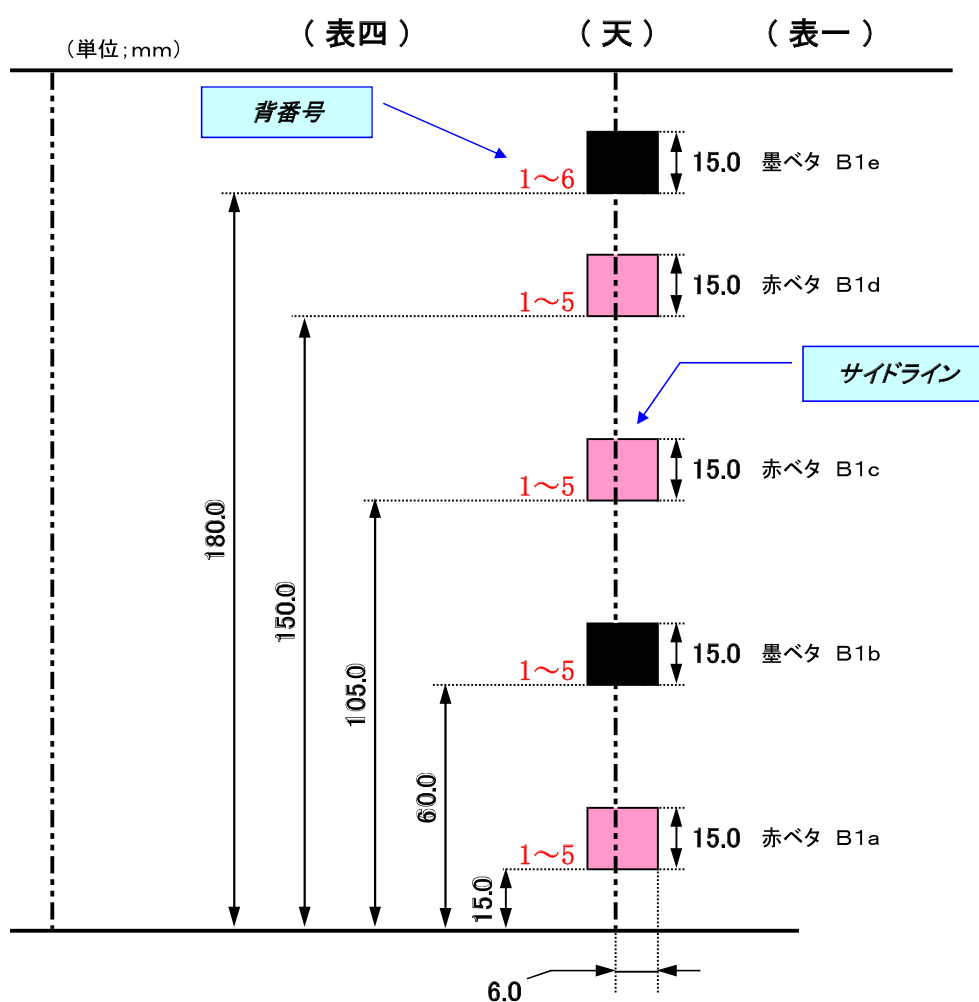

(2) 扱一式

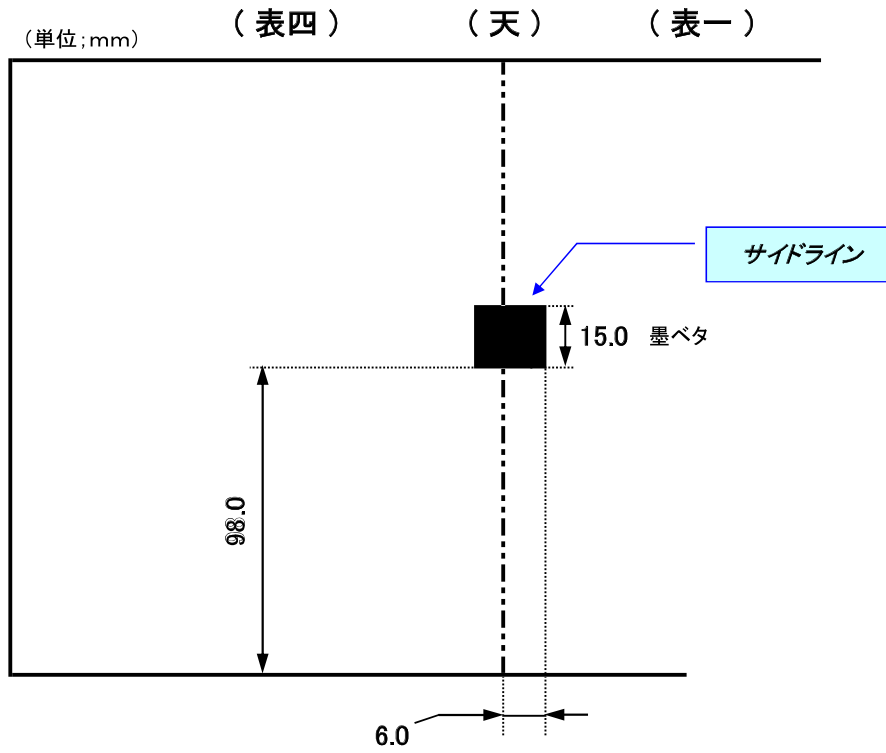

(3) 併用式 (扱一式+記述式)

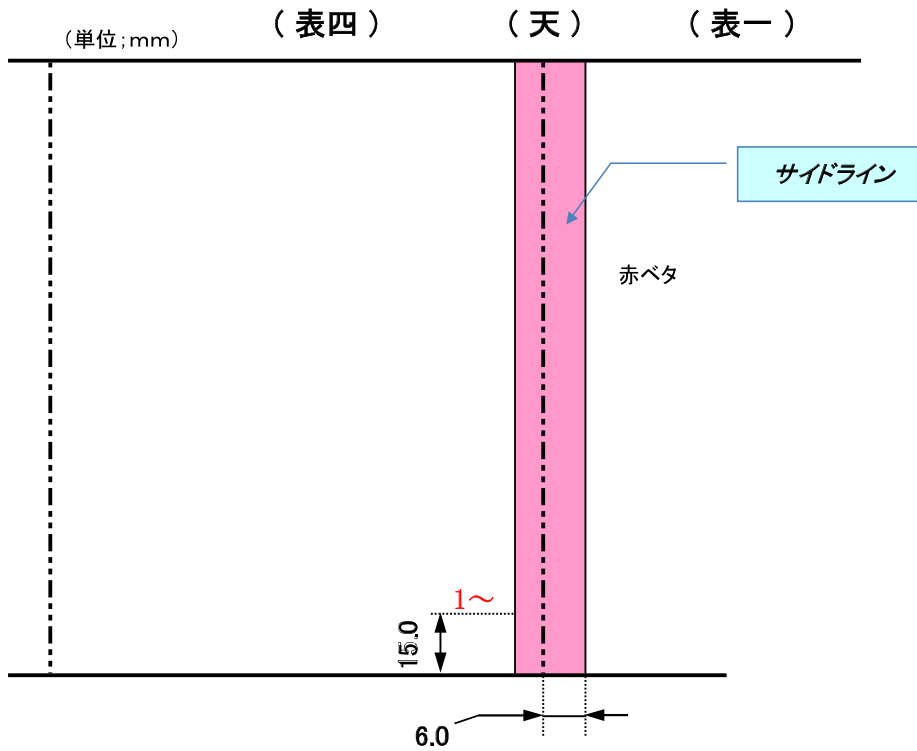

3. 大学院用

(1) 記述式

a. ライン位置と科目コード

サイドライン位置	範囲 (科目コード)	科目数	備考
B1a	8910553 ~ 8920630	6	} 毎学期変更
B1b	8920648 ~ 8930635	6	
B1c	8930643 ~ 8950563	6	
B1d	8950571 ~ 8970033	7	
B1e	8970041 ~ 8980047	7	

b. ライン位置と番号

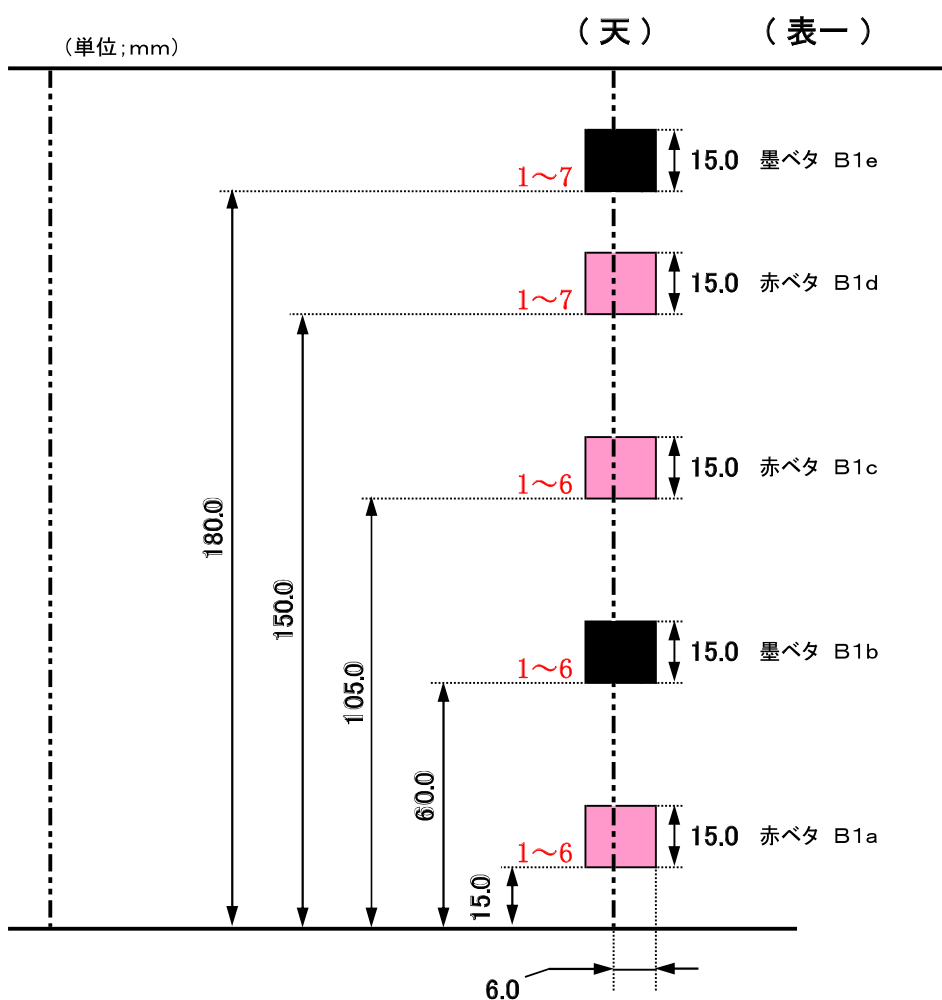

(2) 扱一式

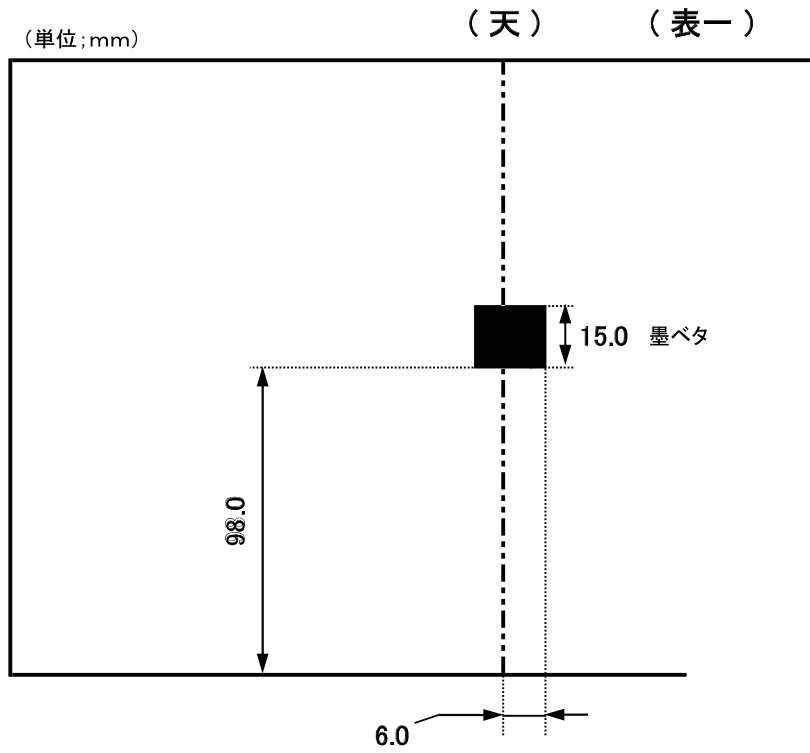

(3) 併用式 (扱一式+記述式)

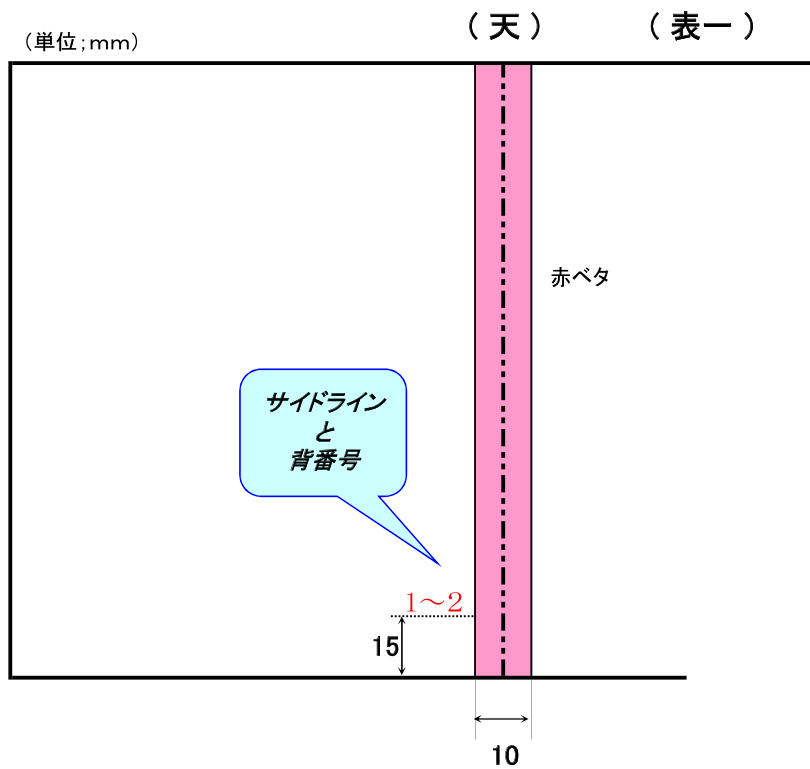

参考資料2

表紙・マークシート封入袋の各寸法等一覧
(折り寸法、両面テープ貼付位置、袋糊付け位置等)

教養学部用 記述式

表紙

(単位: mm)

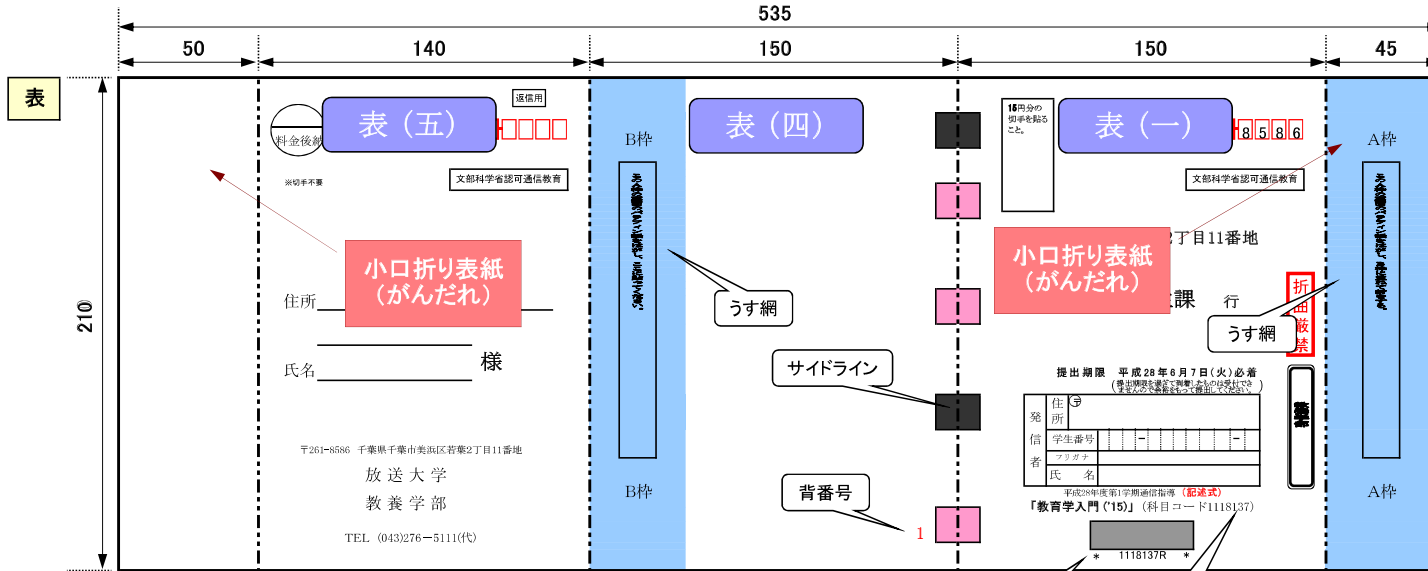

マークシート封入袋

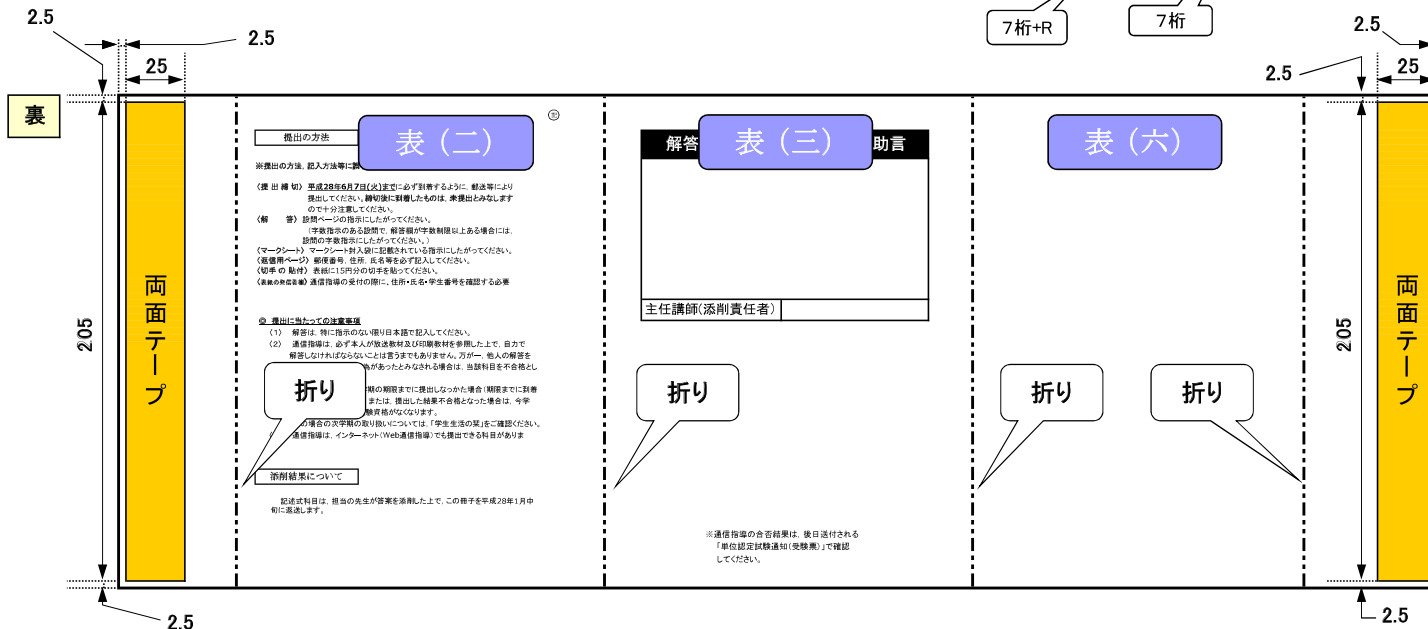
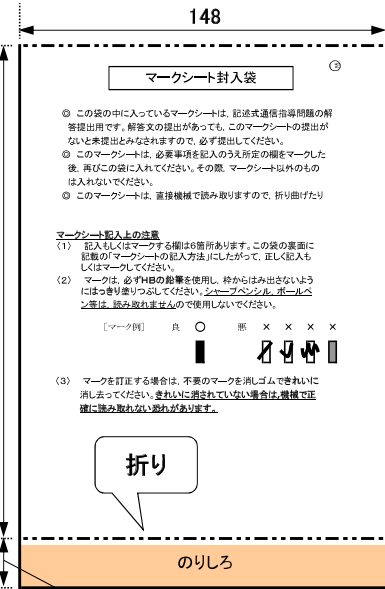

教養学部用 択一式

(単位:mm)

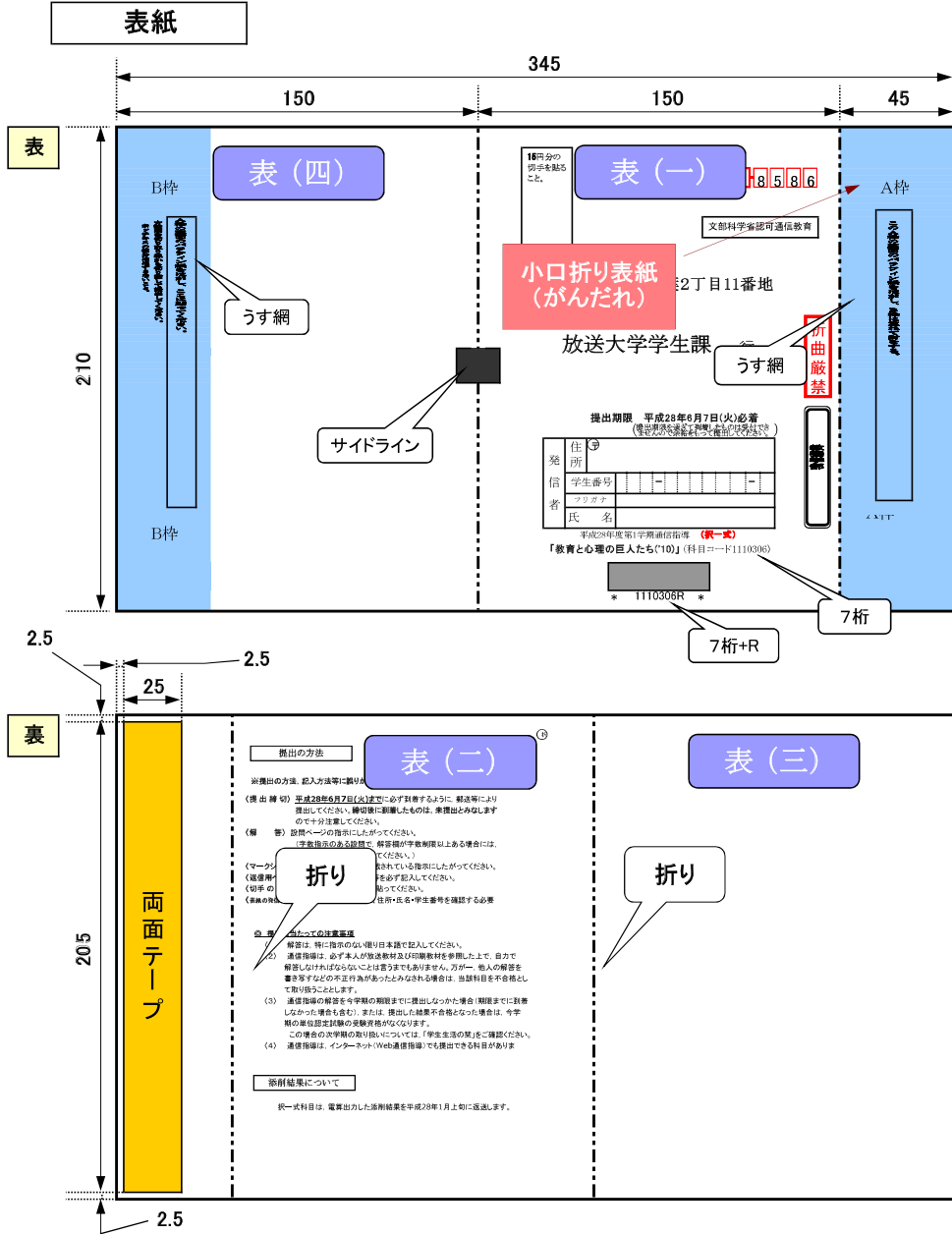

マークシート封入袋

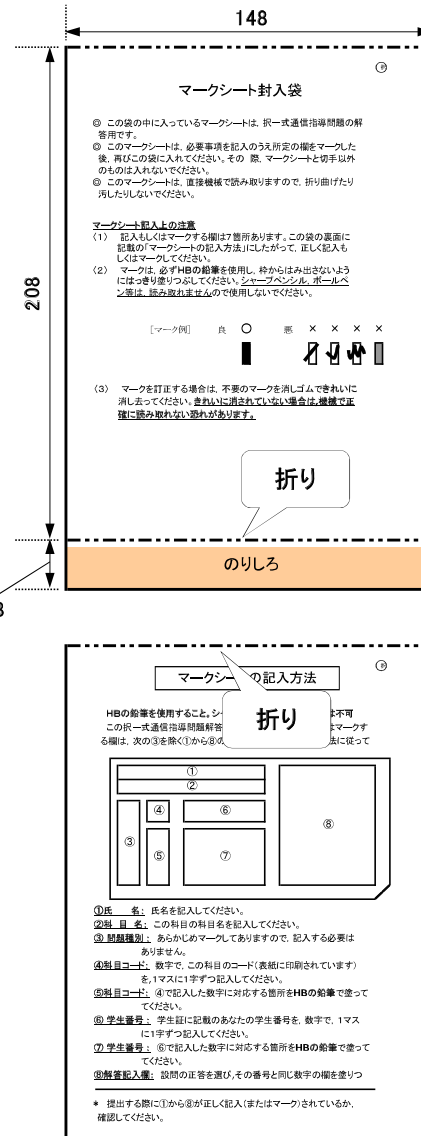

教養学部用 併用式 (択一+記述)

表紙

(単位:mm)

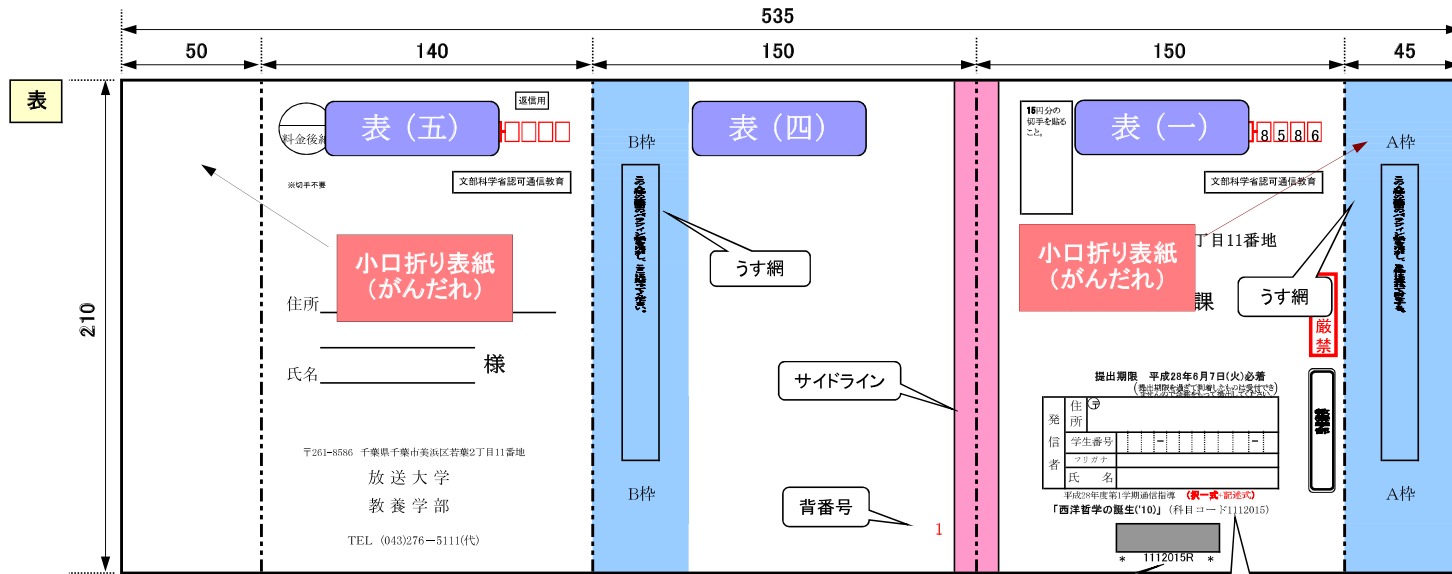

マークシート封入袋

※寸法は、記述式と同じ。

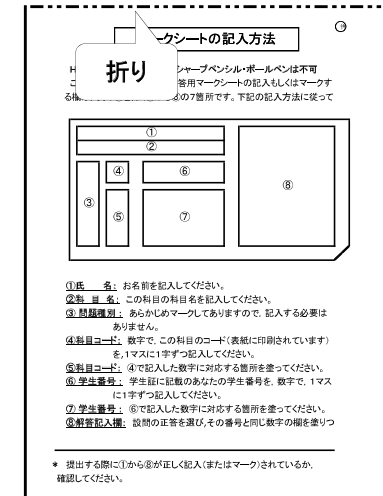
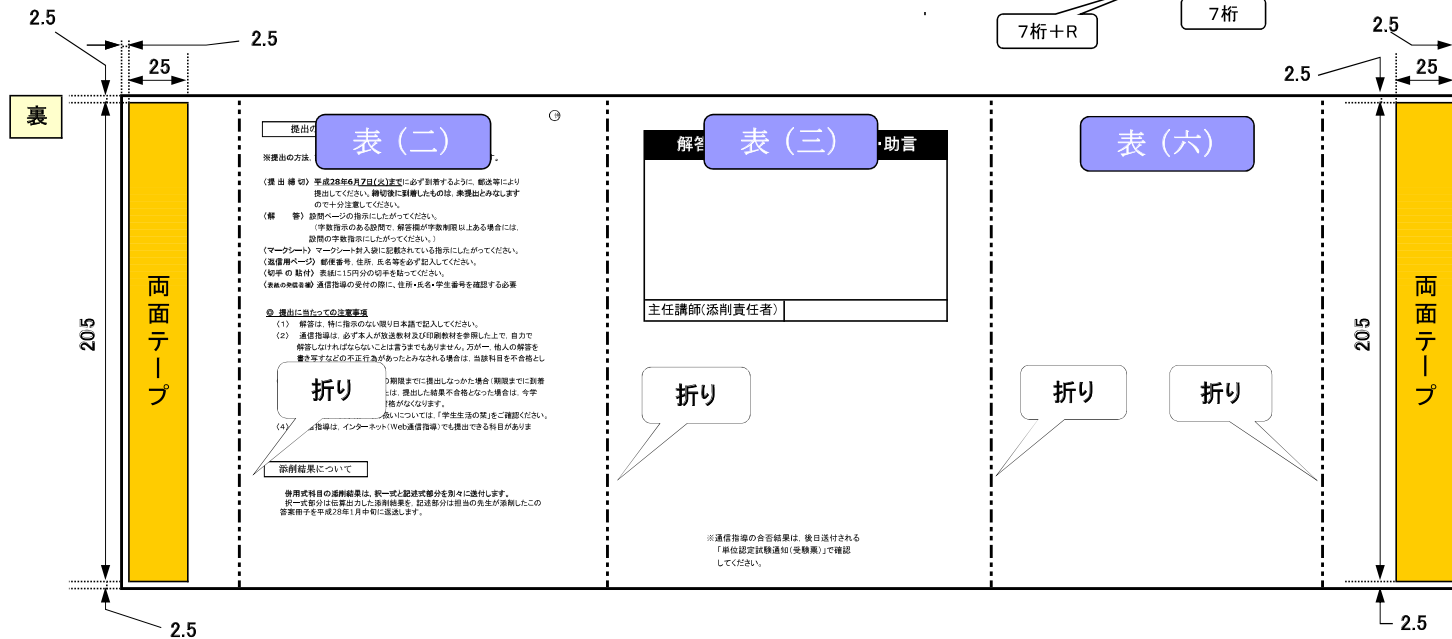
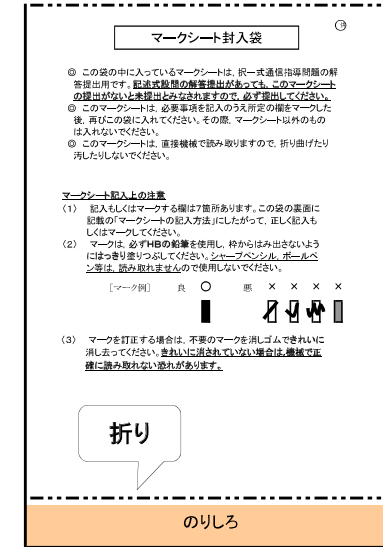

大学院文化科学研究科用 記述式

表紙 (単位: mm)

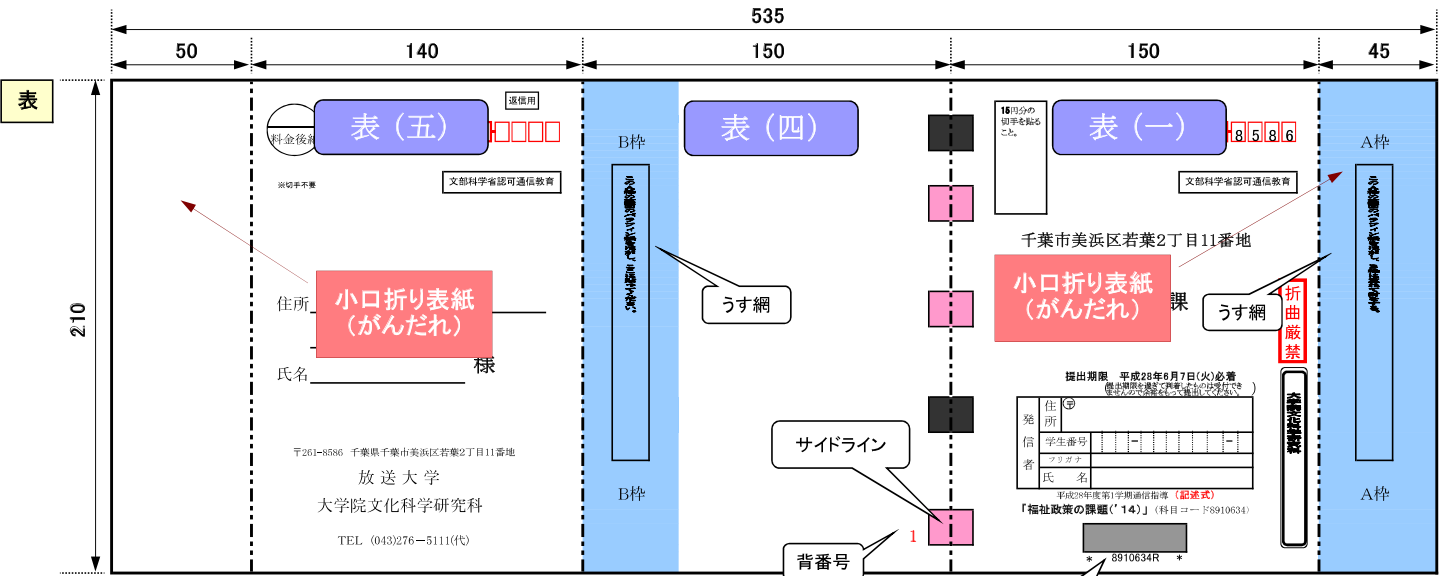

マークシート封入袋

※寸法は、学部用と同じ。

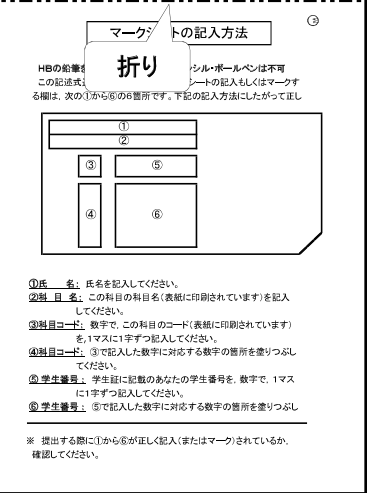
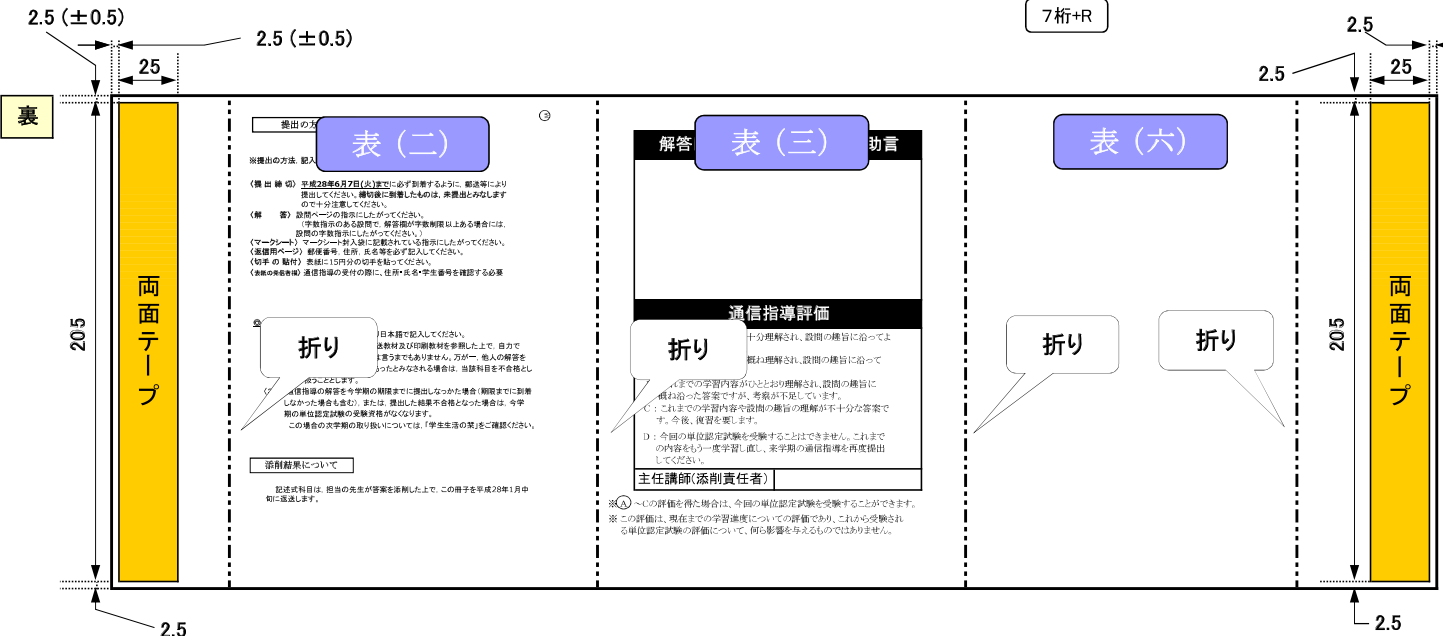
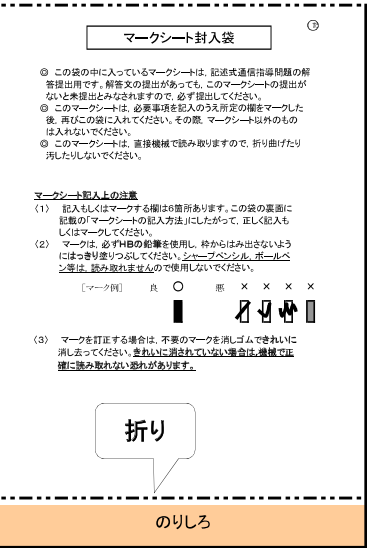

大学院文化科学研究科用 択一式

表紙

(単位: mm)

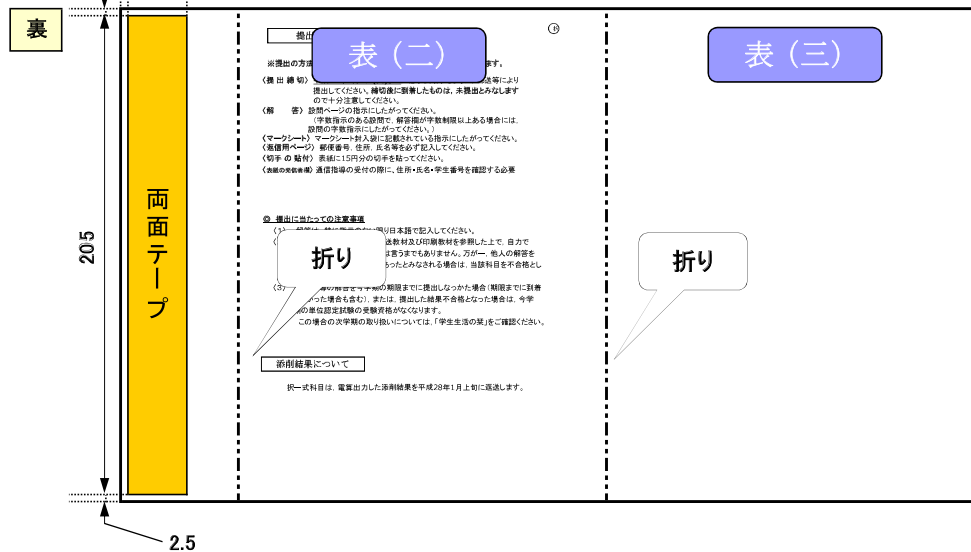
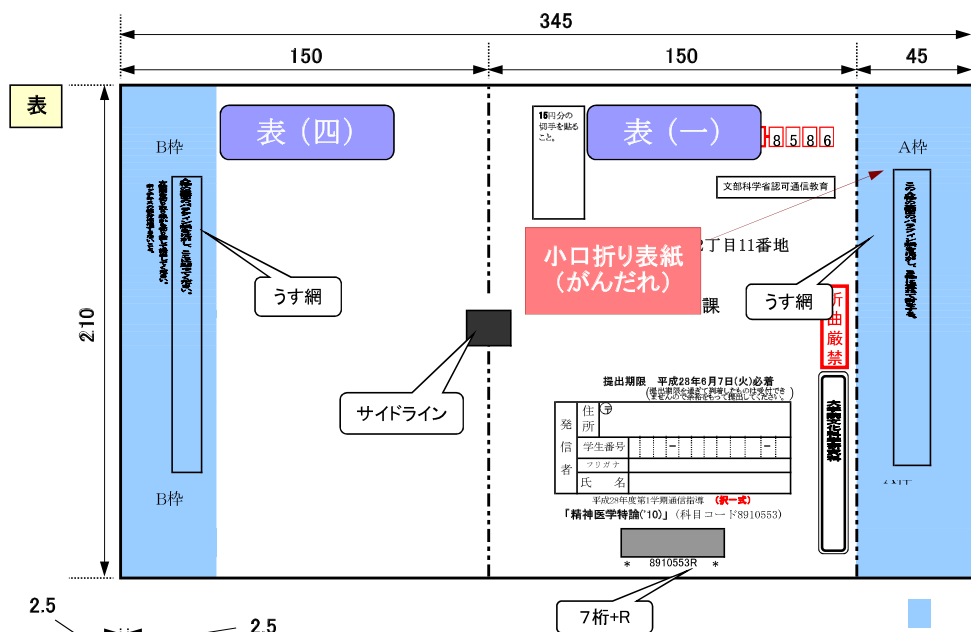

マークシート封入袋

※寸法は、学部用と同じ。

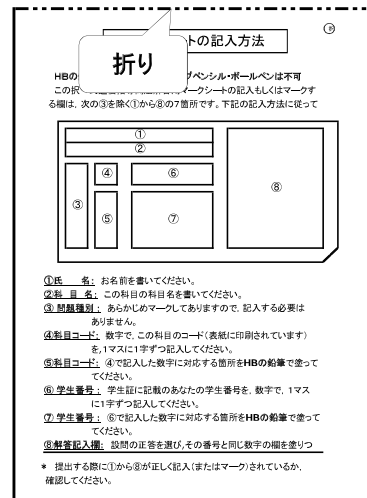
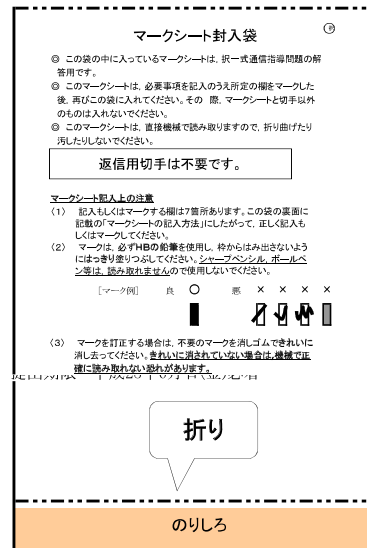

大学院文化科学研究科用 併用式 (択一+記述)

表紙

(単位:mm)

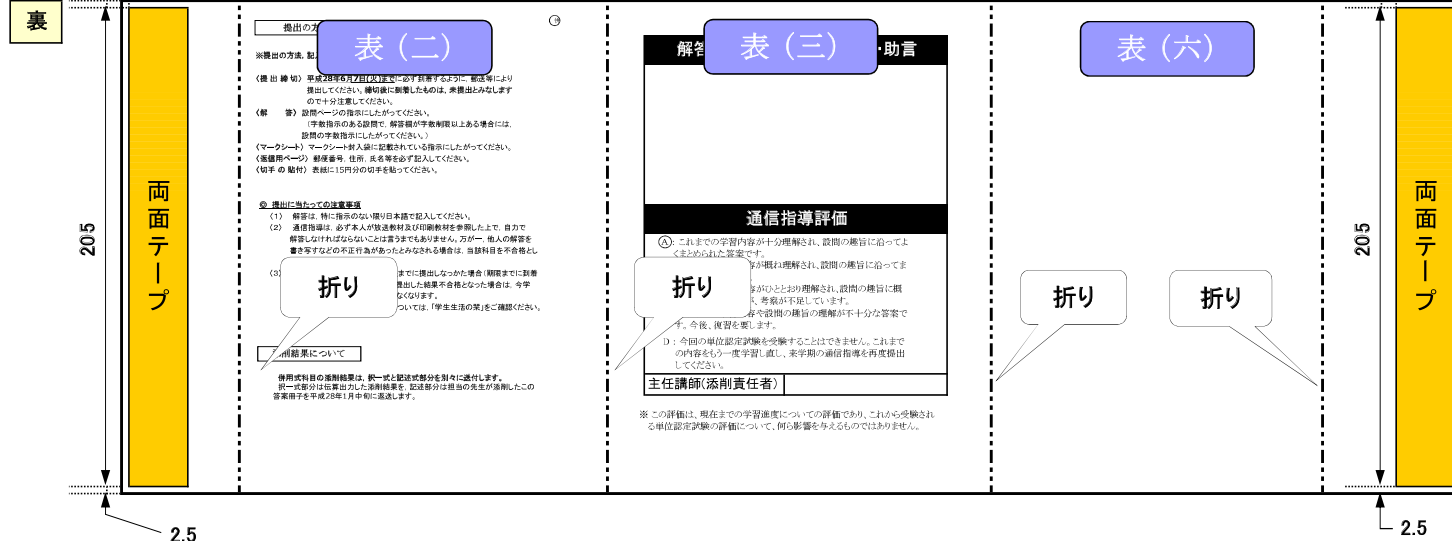
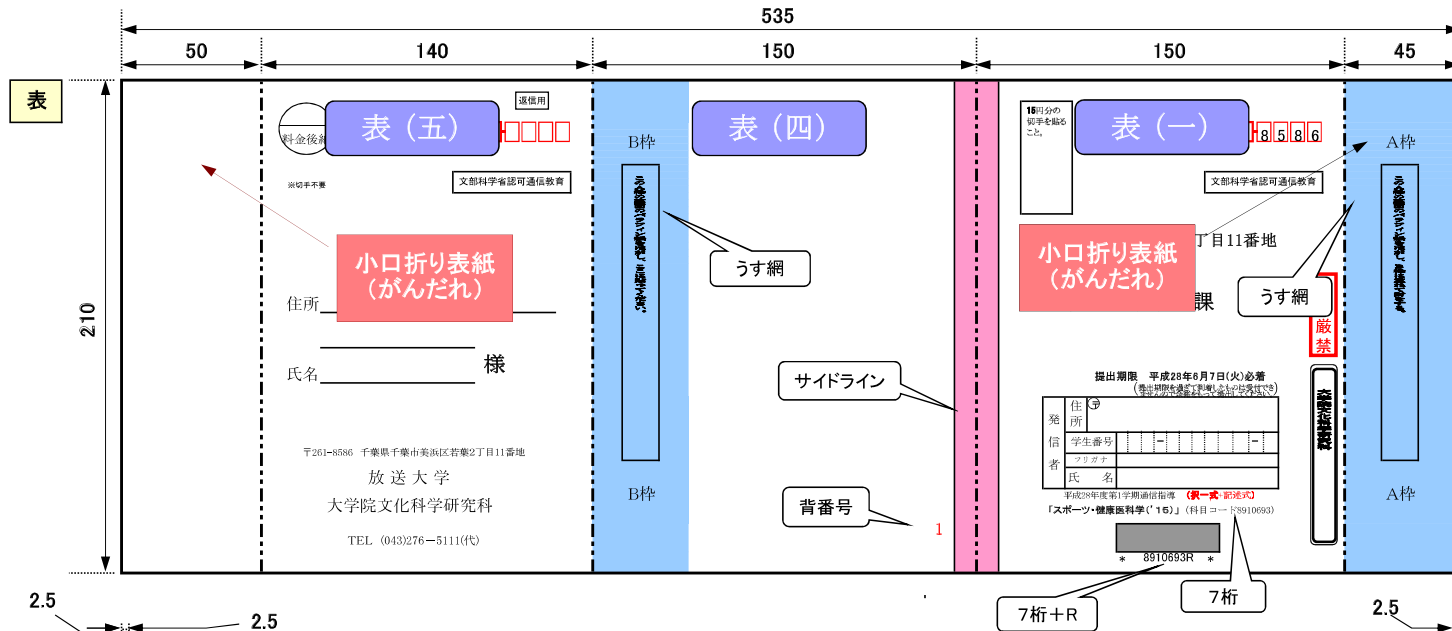

マークシート封入袋

※寸法は、記述式と同じ。

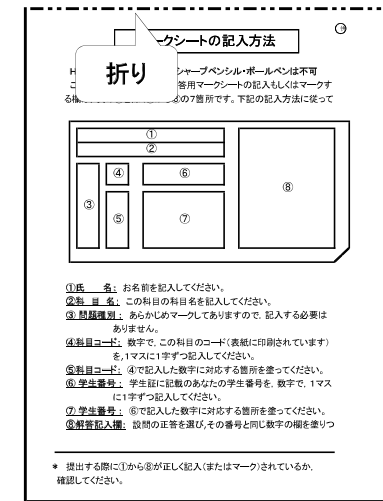
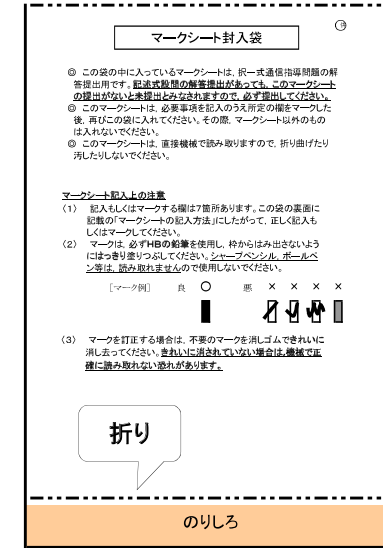

夏季集中科目用 記述式

表紙

(単位: mm)

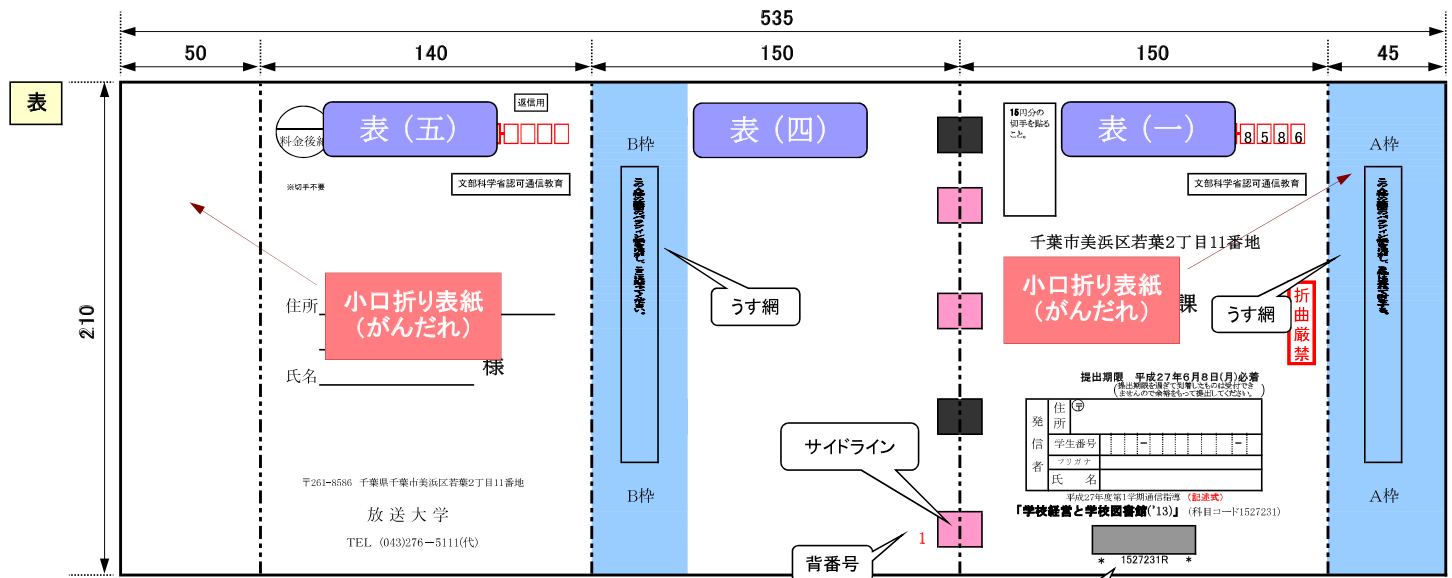

マークシート封入袋

※寸法は、学部用と同じ。

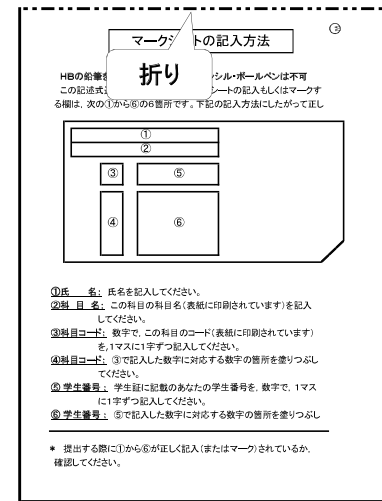
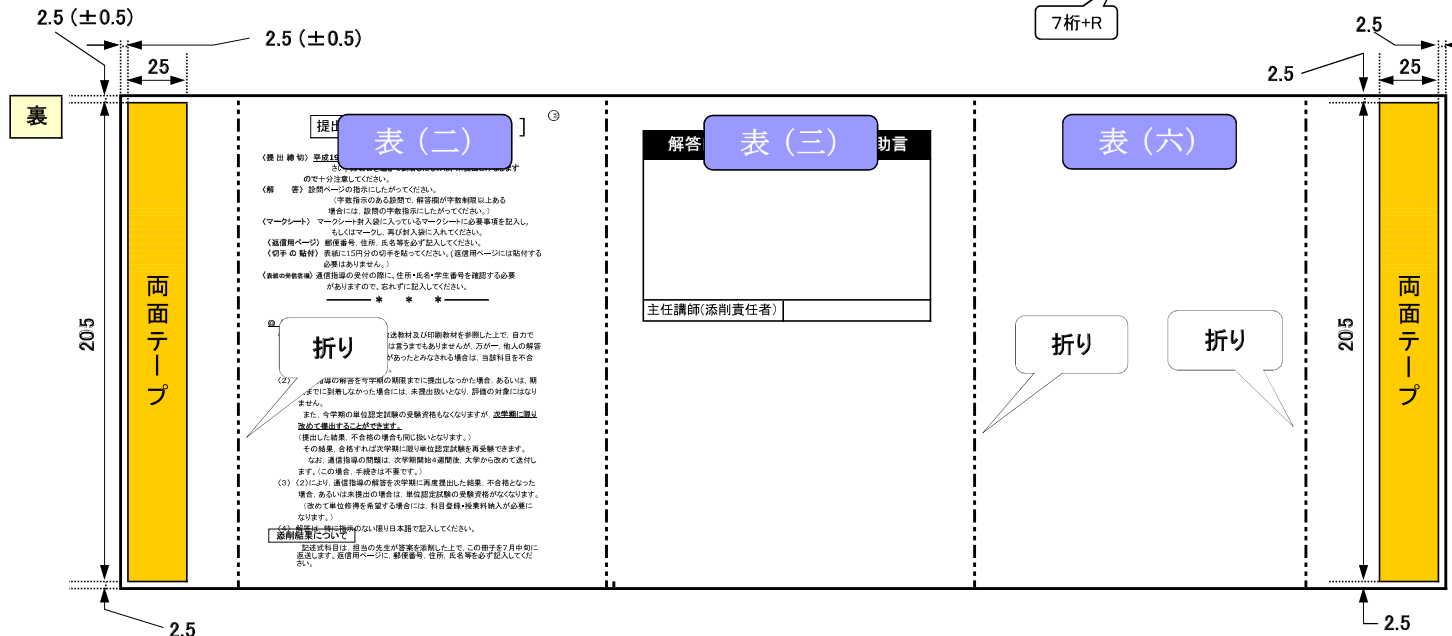
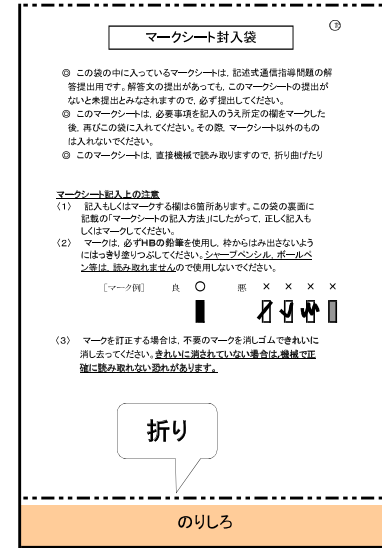

夏季集中科目用 択一式

表紙

(単位:mm)

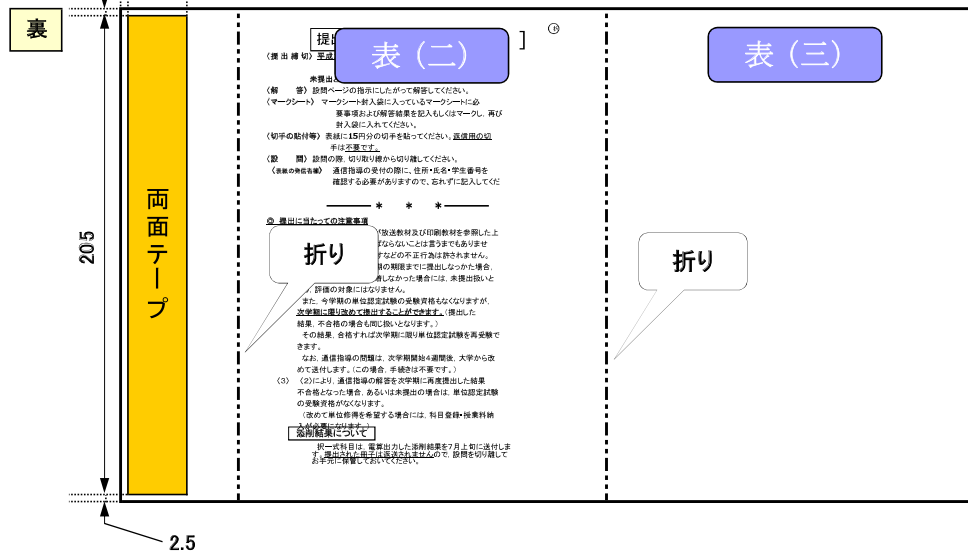
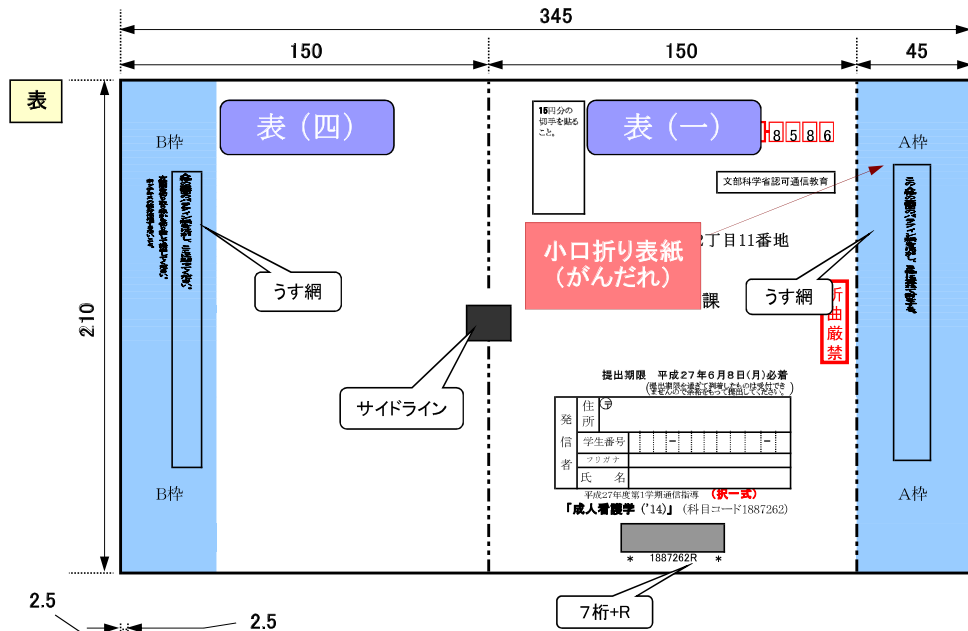

マークシート封入袋

※寸法は、学部用と同じ。

