

仕 様 書

I. 件 名

単位認定試験問題等の印刷製造，仕分け及び配送及び通信指導問題等の印刷製造

II. 業務内容

本学が貸与する版下等を使用し以下の仕様に基づき，単位認定試験問題など一式の製造を行い，本学の指示に従い，仕分け及び発送作業を行うこと。

本学が貸与する版下・データ・見本等を使用し，以下の仕様に基づき，通信指導問題等一式の印刷・製本（マークシートについては版下作成も含む）を行うこと。

III. 作業期間等

以下の期間ごとにそれぞれの物品について，指示された数量を指定された日時に納品等を行うこと。

【単位認定試験問題】

平成 28 年 4 月から平成 31 年 3 月までの毎年度，次の期間とする。

	第 1 学期	夏季集中（看護）	第 2 学期
(1) 仮版下貸与	5 月中旬	7 月中旬	11 月中旬
(2) 修正科目の差替版下貸与	6 月中旬		12 月中旬
(3) 完了期限	7 月上旬	9 月上旬	1 月上旬

※具体的な日程は本学の指示に従う。

※ただし、夏季集中（司書）は通信指導問題に含める。（以下、同様に扱う）

【通信指導問題】

(1) 製造数量の指示日を平成 28 年 4 月から平成 31 年 3 月までの毎年度，次の期間とする。

（納品までの日数は 3 週間程度とする。また、状況により期間、製造回数に変更が生じる場合がある。）

	第2学期分	夏季集中
①	7月上旬	5月下旬
②	8月中旬	
③	9月上旬	
④	9月下旬	
第1学期分		
①	12月下旬	
②	2月中旬	
③	3月上旬	
④	3月中旬	
⑤	3月下旬	

※具体的な日程は本学の指示に従う。

※ただし、夏季集中には、司書の単位認定試験問題も含める。(以下、同様に扱う)

(2) 版下・データ・見本等は、完成したものから次の期間に随時貸与する。

平成 28 年 5 月下旬 ～ 平成 31 年 3 月 31 日

(3) 科目ごとの形式等は、版下・データ・見本等を貸与する期間に指示書により指示する。

科目毎の製造数量及び納入期限は、作業期間毎に指示書により順次指示するものとする。

IV. 単位認定試験問題等の印刷製造，仕分け及び配送

1. 印刷製造品目及び仕様

(1) 単位認定試験問題

予定製造数量（参考：平成 27 年度製造実績）

規 格	A 4 判			
平成 27 年度製造実績		第 1 学期	夏季集中(看護)	第 2 学期
	学 部	310,960 部 325 種類		300,350 部 274 種類
	大学院	25,590 部 83 種類		22,180 部 66 種類
	外部試験場	12,170 部 189 種類		17,470 部 185 種類
	通常試験及び再試験		14,580 部 12 種類	2,490 部 6 種類
面 数	4 面から 13 面程度			
印 刷	両面墨 1 色印刷			
製 本	三方断仕上 記述式，併用式は背に切取ミシン穿孔を施す。 106 種類(H27-1 実績) 47,000 部 83 種類(H27-2 実績) 41,730 部			
用紙種別別製造実績（平成 27 年度）	試験種別ごとに以下の 6 種類に分けて印刷する。			
		第 1 学期	夏季集中(看護)	第 2 学期
	中質紙 A判 30 kg	193,600 部 220 種類		189,470 部 190 種類
	紀州再生色上質紙厚口（水色）	119,800 部 130 種類	7,940 部 6 種類	112,930 部 105 種類
	再生紙クリームキマリ A判 36.5 kg	11,490 部 14 種類		10,330 部 12 種類
	紀州再生色上質紙厚口（さくら色）		6,640 部 6 種類	2,490 部 6 種類
	紀州再生色上質紙厚口（アボガド色）	3,170 部 13 種類		2,440 部 9 種類
	紀州再生色上質紙厚口（若草色）	8,490 部 31 種類		7,360 部 24 種類
	紀州再生色上質紙厚口（空色）	12,170 部 189 種類		17,470 部 185 種類

※詳細は科目別印刷部数等一覧（別紙 1（参考：平成 27 年度製造実績））を参照

※上記は単年度当たりの数量である。以下、数量等に関しては単年度分の実績とする。

(2) 追加用解答用紙

規 格：A4判

予定部数：第1学期 罫線型 5,000枚, 罫目型 5,000枚

夏季集中 なし

第2学期 罫線型 5,000枚, 罫目型 5,000枚

印 刷：両面1色印刷(刷色グレー)

製 本：断仕上

50枚毎にビニール袋に封入

用 紙：再生紙クリームキマリA判 36.5kg

(3) ラベルシール

本学が支給する「単位認定試験問題発送用ラベルデータ」から各試験場・試験室・科目ごとにラベルシール2部を印刷する。

規 格：70mm×130mm

予定部数：第1学期 44,538部(平成27年度第1学期実績)

夏季集中 1,244部(平成27年度実績)

第2学期 40,520部(平成27年度第2学期実績)

項 目：科目コード, 科目名, 試験日, 時限, 受験センター, 試験室, 試験問題部数, 試験形式

(4) 留意事項

規 格：A4判

予定数量：

第1学期(平成27年度第1学期実績)

学習センター・サテライト用 30頁 62部(うち予備5部) + 検品用見本1部

ブランチ試験場用 20頁 12部(うち予備5部) + 検品用見本1部

外部試験場用 20頁 35部(うち予備5部) + 検品用見本1部

夏季集中(看護)(平成27年度実績)

学習センター・サテライト用 20頁 62部(うち予備5部) + 検品用見本1部

第2学期(平成27年度第2学期実績)

学習センター・サテライト用 30頁 62部(うち予備5部) + 検品用見本1部

ブランチ試験場用 20頁 12部(うち予備5部) + 検品用見本1部

外部試験場用 20頁 37部(うち予備5部) + 検品用見本1部

印 刷：片面墨1色印刷

仕 上：平綴1箇所

用 紙：再生上質A/44.5

※検品用見本については、支払対象となる納品部数に含まない。

(5) 特記事項

規 格：A4判

予定数量：第1学期（平成27年度第1学期実績）

学 部：69部 98頁（うち予備5部）＋検品用見本1部

大学院：62部 34頁（うち予備5部）＋検品用見本1部

第2学期（平成27年度第2学期実績）

学 部：69部 98頁（うち予備5部）＋検品用見本1部

大学院：62部 34頁（うち予備5部）＋検品用見本1部

印 刷：片面墨1色印刷

仕 上：平綴1箇所

用 紙：再生上質A/44.5

※検品用見本については、支払対象となる納品部数に含まない。

(6) 口頭伝達事項

規 格：A4判

予定数量：第1学期（平成27年度第1学期実績）

学 部：69部 40頁（うち予備5部）＋検品用見本1部

大学院：62部 24頁（うち予備5部）＋検品用見本1部

第2学期（平成27年度第2学期実績）

学 部：69部 36頁（うち予備5部）＋検品用見本1部

大学院：62部 20頁（うち予備5部）＋検品用見本1部

印 刷：片面墨1色印刷

仕 上：平綴1箇所

用 紙：再生上質A/44.5

※検品用見本については、支払対象となる納品部数に含まない。

2. 仕分け

(1) 支給品

- ・単位認定試験問題仕分一覧表
- ・単位認定試験品揃表
- ・単位認定試験問題発送用ラベルデータ
- ・ジュラルミンケース及びアルミコンテナ
- ・南京錠
- ・特記事項（外部試験場用）
- ・口頭伝達事項（外部試験場用）
- ・問題分封袋
- ・マークシート

- ・答案封入袋（様式 1，様式 A）

（2）作業内容

「単位認定試験問題仕分一覧表」及び「単位認定試験問題品揃表」に基づき、受験センター、外部試験場毎に単位認定試験問題等を試験日・時限・試験室・科目毎に仕分けジュラルミンケースに梱包する。

（a）受験センター分，外部試験場分

- ① 択一式及び併用式について、本学が支給するマークシートを各問題に予め表紙と 1 ページ目の間に挟みこむ。

予定部数：第 1 学期 516 種類 315, 130 部（平成 27 年度第 1 学期実績）

夏季集中 12 種類 14, 580 部（平成 27 年度実績）

第 2 学期 467 種類 313, 470 部（平成 27 年度第 2 学期実績）

- ② ①を仕分一覧表等の指示に基づき試験日・時限・試験室・科目毎に問題分封袋に封入し，IV. 1.（3）ラベルシール 1 部を貼付する。

- ③ 全科目分の単位認定試験問題各 1 部を 1 セットとして、各学習センター、サテライトスペース及びブランチ試験場用に 1 セットずつ梱包する。ただし、北海道学習センター、旭川サテライトスペース、北見ブランチ、帯広ブランチ、函館ブランチの学部分及び夏季集中（再試験）分は 3 セットを梱包する。

- ④ 各試験場ごとに、②、③及び本学が支給する予備用マークシート、単位認定試験品揃表 1 部、答案封入袋（様式 1，様式 A）、IV. 1.（2）追加用解答用紙、IV. 1.（3）ラベルシール 1 部、IV. 1.（4）留意事項 1 部、1.（5）特記事項 1 部、IV. 1.（6）口頭伝達事項 1 部、をジュラルミンケース又はアルミコンテナに封入し、施錠する。

なお、外部試験場の口頭伝達事項及び特記事項については、上記のIV. 1.（5）特記事項 1 部及びIV. 1.（6）口頭伝達事項に替えて、本学より支給されるIV. 2.（1）特記事項（外部試験場用）及び口頭伝達事項（外部試験場用）を封入するものとする。

（b）本部分

全科目分の単位認定試験問題各 1 部を 1 セットとして、学部 10 セット、大学院 7 セットをジュラルミンケース又はアルミコンテナに封入し、施錠する。

（c）予備分

（4）留意事項（5）特記事項（6）口頭伝達事項 の予備に関しては、3 部を本学用予備とし、2 部を請負者用予備とする。

3. 配送

（1）配送先及び配送予定数

完了期限までに受験センター配送予定一覧表（別紙 2（参考：平成 27 年度配送予定一覧））のとおり、各学習センター、サテライトスペース、ブランチ試験場、外部試験場に、IV. 2.（2）.（a）で封入したジュラルミンケースが到着すること。

（2）本部分

完了期限までにIV. 2.（2）.（b）で封入したジュラルミンケースが到着すること。

4. 納品前検査

- (1) 単位認定試験問題を科目毎に，各 10 部を検品用見本として提出すること（検品用見本は納品部数に含まれるものとする）。
- (2) 追加用解答用紙は 50 部を 1 セット，留意事項，特記事項，口頭伝達事項は，各 1 部を検品用見本として提出すること（検品用見本は，支払い対象となる納品部数に含まないものとする）。
- (3) 検品用見本の提出時期は完了期限の 2 週間前程度とし，提出予定日時を事前に担当者に連絡すること。
- (4) 検品用見本の提出場所は，本学が指定する場所とする。

5. 業務の要件

- (1) 単位認定試験問題の性質を考慮し、版下等を貸与された後、秘密保全に万全を期す体制を有し、情報漏えい防止のための措置を十分講ずること。
- (2) 本学が貸与する版下等を本契約の目的以外に使用しないこと。また、いかなる場合も本学の許可なく複製を行わないこと。
- (3) 納品後不良品が発見された場合は、早急に良品と交換すること。また、不良品の発生原因を調査し、速やかに本学へ報告すること。
- (4) 製造工程上の事故（ミス、トラブル）防止の為、工程毎の記録を綿密に残し、事故発生時の追跡調査と関連事象の把握が出来るようにし、事故発生時は速やかに報告書を提出するとともに説明を行うこと。
- (5) 版下、刷版、正紙残（半製品含む）および損紙等は、本学の当該学期終了まで散逸のないよう保管し、その後、溶解や焼却により廃棄することとともに、廃棄段階までの状態を追跡可能とすること。
- (6) 確実な仕分け作業を行うこと。また、員数管理を行うこと。単位認定試験問題等の印刷、仕分け及び保管は鍵のかかる部屋で行い、作業に関わる人員が不在となる時も十分な警備を行うこと。
- (7) 完了期限の厳守及び確実な配送を行うこと。
- (8) 管理体制、輸送及び製造計画を報告すること。
- (9) 本学への連絡・調整は速やかに行うこと。
- (10) 5年以内に試験問題、またはこれと同等の作業の実績を有し、それを証明したもの。
- (11) 上記以外の詳細については、本学担当者と綿密な打合せを行い、その指示に従うこと。

V. 通信指導問題等（教養学部・大学院・夏季集中）の印刷製造

1. 印刷製造品目及び仕様

通信指導問題

- (a) 規格
- イ 本体 : A5判冊子型
- ロ マークシート : 記述式 : 203mm×127mm
 択一式 : 203mm×127mm

(b) 予定製造数量（参考：平成27年度製造実績）

	平成27年度第1学期実績		平成27年度 夏季集中実績	平成27年度第2学期実績	
	教養学部	大学院		教養学部	大学院
記述式	17,610部 28種類（科目）	9,720部 34種類（科目）	9,900部 9種類（科目）	18,610部 24種類（科目）	9,040部 28種類（科目）
択一式	270,100部 295種類（科目）	13,640部 45種類（科目）	16,900部 7種類（科目）	280,850部 255種類（科目）	12,950部 34種類
併用式	960部 2種類（科目）	1,100部 4種類（科目）	/	1,230部 2種類（科目）	1,200部 4種類（科目）
合計	288,670部 325種類（科目）	24,460部 83種類（科目）	26,800部 16種類（科目）	300,690部 281種類（科目）	23,190部 66種類（科目）

※上記は単年度当たりの数量である。以下、数量等に関しては単年度分の実績とする。

(c) 印刷用紙

- ①表紙 : 紀州色上質紙 一般色 四六判 特厚口
 ※用紙の色は本学の指示に従う。
- ②マークシート封入袋 : ニューNpi 上質紙 A判 28.5kg
- ③設問・解答用紙 : 書籍用紙(淡クリーム金毬同等品) A判 36.5kg
- ④マークシート : OCR用紙 四六判 90kg

(d) 教養学部用印刷

①表紙（両面印刷，2色刷）

イ 記述式

- 共通部分 : 墨色 宛先住所，発信者記入枠等
 " : 赤色 郵便番号枠，設問形式表示，注意書き
- 科目別部分 : 墨色 科目名(科目コード)，バーコード，サイドライン
 " : 赤色 サイドライン，背番号

ロ 択一式

- 共通部分 : 墨色 宛先住所，発信者記入枠等，サイドライン等
 " : 赤色 郵便番号枠，設問形式表示，注意書き
- 科目別部分 : 墨色 科目名(科目コード)，バーコード

ハ 併用式

- 共通部分 : 墨色 宛先住所，発信者記入枠等
 " : 赤色 郵便番号枠，設問形式表示，注意書き，サイドライン等

科目別部分 : 墨色 科目名(科目コード), バーコード
 // : 赤色 背番号

※各科目のサイドライン等の位置, 背番号は指示書により指示する。【概略は参考資料1】

②マークシート封入袋 (1色刷)

イ 記述式 : 墨色
 ロ 択一式 : 墨色
 ハ 併用式 : 墨色

③マークシート (2色刷)

イ 記述式
 ドロップアウトカラー : DIC OMR 103 紅
 タイミングマーク : DIC OCR 墨, 黒色無反射インキ
 ロ 択一式・併用式 (問題種別欄 墨塗りつぶし有り。指示書により指示する。)
 ドロップアウトカラー : DIC OMR 103 紅
 タイミングマーク : DIC OCR 墨, 黒色無反射インキ
 墨塗りつぶし : DIC OCR 墨, 黒色無反射インキ

④設問 (両面印刷, 1色刷)

	平成27年度第1学期実績	平成27年度第2学期実績
記述式	墨色 121 頁 (白頁除く) 1 科目平均頁数 : 墨色 4 頁	墨色 104 頁 (白頁除く) 1 科目平均頁数 : 墨色 4 頁
択一式	墨色 3,359 頁 (白頁除く) 1 科目平均頁数 : 墨色 11 頁	墨色 2,870 頁 (白頁除く) 1 科目平均頁数 : 墨色 10 頁
併用式	墨色 21 頁 (白頁除く) 1 科目平均頁数 : 墨色 11 頁	墨色 21 頁 (白頁除く) 1 科目平均頁数 : 墨色 11 頁

⑤解答用紙 (両面印刷, 1色刷, 4タイプ)

平成27年度第1学期実績	平成27年度第2学期実績
淡墨色 144 頁 1 科目平均枚数 : 淡墨色 5 頁	淡墨色 118 頁 1 科目平均枚数 : 淡墨色 5 頁

(e) 大学院用印刷

①表紙 (両面印刷, 2色刷)

イ 記述式
 共通部分 : 墨色 宛先住所, 発信者記入枠等
 // : 赤色 郵便番号枠, 設問形式表示, 注意書き
 科目別部分 : 墨色 科目名(科目コード), バーコード, サイドライン
 // : 赤色 サイドライン, 背番号
 ロ 択一式
 共通部分 : 墨色 宛先住所, 発信者記入枠, サイドライン等
 // : 赤色 郵便番号枠, 設問形式表示, 注意書き
 科目別部分 : 墨色 科目名(科目コード), バーコード
 ハ 併用式
 共通部分 : 墨色 宛先住所, 発信者記入枠等

〃 : 赤色 郵便番号枠, 設問形式表示, 注意書き, サイドライン等

科目別部分 : 墨色 科目名(科目コード), バーコード

〃 : 赤色 背番号

※各科目のサイドライン等の位置, 背番号は指示書により指示する。【概略は参考資料1】

②マークシート封入袋 (1色刷)

イ 記述式 : 墨色

ロ 択一式 : 墨色

ハ 併用式 : 墨色

③マークシート (2色刷)

イ 記述式

ドロップアウトカラー : DIC OMR 114 橙

タイミングマーク : DIC OCR 墨, 黒色無反射インキ

ロ 択一式・併用式 (問題種別欄 墨塗りつぶし有り。指示書により指示する。)

ドロップアウトカラー : DIC OMR 114 橙

タイミングマーク : DIC OCR 墨, 黒色無反射インキ

墨塗りつぶし : DIC OCR 墨, 黒色無反射インキ

④設問 (両面印刷, 1色刷)

	平成27年度第1学期実績	平成27年度第2学期実績
記述式	墨色 150 頁 (白頁除く) 1 科目平均頁数 : 墨色 4 頁	墨色 125 頁 (白頁除く) 1 科目平均頁数 : 墨色 4 頁
択一式	墨色 566 頁 (白頁除く) 1 科目平均頁数 : 墨色 13 頁	墨色 448 頁 (白頁除く) 1 科目平均頁数 : 墨色 13 頁
併用式	墨色 41 頁 (白頁除く) 1 科目平均頁数 : 墨色 10 頁	墨色 41 頁 (白頁除く) 1 科目平均頁数 : 墨色 11 頁

⑤解答用紙 (両面印刷, 1色刷, 4タイプ)

平成27年度第1学期実績	平成27年度第2学期実績
淡墨色 192 頁 1 科目平均枚数 : 淡墨色 5 頁	淡墨色 150 頁 1 科目平均枚数 : 淡墨色 5 頁

(f) 夏季集中用印刷

①表紙 (両面印刷, 2色刷)

イ 記述式

共通部分 : 墨色 宛先住所, 発信者記入枠等

〃 : 赤色 郵便番号枠, 設問形式表示, 注意書き

科目別部分 : 墨色 科目名(科目コード), バーコード, サイドライン

〃 : 赤色 サイドライン

ロ 択一式

共通部分 : 墨色 宛先住所, 発信者記入枠等

〃 : 赤色 郵便番号枠, 設問形式表示, 注意書き

科目別部分 : 墨色 科目名(科目コード), バーコード, サイドライン等
 ※各科目のサイドライン等の位置, 背番号は指示書により指示する。【概略は参考資料1】

②マークシート封入袋 (1色刷)

- イ 記述式 : 墨色
- ロ 択一式 : 墨色

③マークシート (2色刷)

- イ 記述式
 - ドロップアウトカラー : DIC OMR 103 紅
 - タイミングマーク : DIC OCR 墨, 黒色無反射インキ
- ロ 択一式 (問題種別欄 墨塗りつぶし有り。指示書により指示する。)
 - ドロップアウトカラー : DIC OMR 103 紅
 - タイミングマーク : DIC OCR 墨, 黒色無反射インキ
 - 墨塗りつぶし : DIC OCR 墨, 黒色無反射インキ

④設問 (両面印刷, 1色刷)

	平成27年度 看護	平成27年度 司書 (単位認定試験を含む)
記述式		墨色9頁 (白頁除く) 1科目平均頁数 : 墨色1頁
択一式	墨色41頁 (白頁除く) 1科目平均頁数 : 墨色7頁	墨色21頁 (白頁除く) 1科目平均頁数 : 墨色21頁

⑤解答用紙 (両面印刷, 1色刷, 4タイプ)

平成27年度 司書 (単位認定試験を含む)
淡墨色32枚
1科目平均枚数 : 淡墨色4枚

(g) 製本

①表紙加工【詳細は参考資料2】

- イ 記述式・併用式 : 指定の寸法で折った後 (4箇所), 指定の位置に指定の寸法の両面粘着テープ (2箇所) を貼る (剥離紙の片面は剥離しないこと)。
- ロ 択一式 : 指定の寸法で折った後 (2箇所), 指定の位置に指定の寸法の両面粘着テープ (1箇所) を貼る (剥離紙の片面は剥離しないこと)。

②マークシート封入袋加工 (共通)【詳細は参考資料2】

地の内側に糊入れし, 小口開封状にする。

③マークシート断裁 (共通)

完成品のサイズは, 記述式 203mm×127mm, 択一式 203mm×127mm とする。
 断裁は, 全てのコーナーの断裁線上で正確に断裁し, 断裁及び角切りし, 断裁線上で断裁されていないマークシートは不可とする。

④丁合い (中身)

- イ 記述式・併用式

マークシート封入袋・設問・解答用紙を丁合いする。

解答用紙のタイプ・小口枚数は、科目毎に異なるので指示書にしたがうこと。

解答用紙のタイプは、Aタイプ：横罫スタイル、Bタイプ：原稿用紙スタイル、Cタイプ：縦書スタイル、特殊タイプとする。

ロ 択一式

マークシート封入袋・設問を丁合いする。

⑤綴じ

丁合いした設問等の中身と同じ科目の表紙を針金綴じ（2箇所）すること。

綴じは表(一)と表(四)のノド側に施すこと。

1箇所は(天)から40mm以上80mm以内でノド側から5mm以内、2箇所目は(地)から40mm以上80mm以内でノド側から5mm以内に施すこと。

記述式・併用式は表(六)を綴じてはならない。

⑥マークシート挿入

イ 記述式 : 学部・大学院とも、それぞれの記述式のマークシートをマークシート封入袋に1枚挿入すること。

ロ 択一式・併用式 : 学部・大学院とも、それぞれの択一式のマークシートをマークシート封入袋に1枚挿入すること。

マークシートは、表紙と共に針金綴じしないこと。

⑦仕上げ体裁

イ 記述式・併用式 : 表(五)のがんだれを表(六)に折り込み、表(一)のがんだれを表(四)の外側に折り込むこと(マークシートの脱落防止)。

ロ 択一式 : 表(一)のがんだれを表(四)の外側に折り込むこと(マークシートの脱落防止)。

⑧納品形態

イ 教養学部 : 科目毎に、100部単位(25部交互)で帯掛後にクラフト紙にて梱包すること。

また、科目毎に205部の梱包を一つ作成すること。

製品表示票を作製し「学部、大学院の区別表示」「科目名」「科目コード」「梱包数」を明記し、梱包物全てに貼付すること。

ロ 大学院 : 科目毎に、100部単位(25部交互)で帯掛後にクラフト紙にて梱包すること。

また、科目毎に140部の梱包を一つ作成すること。

製品表示票を作製し「学部、大学院の区別表示」「科目名」「科目コード」「梱包数」を明記し、梱包物全てに貼付すること。

ハ 夏季集中 : 科目毎に、100部単位(25部交互)で帯掛後にクラフト紙にて梱包すること。

製品表示票を作製し「学部、大学院の区別表示」「科目名」「科目コード」「梱包数」を明記し、梱包物全てに貼付すること。

Web 限定科目用送り状

(a) 規格 : A5判

(b) 予定製造数量 : 平成27年度第1学期実績 6,600部,

平成 27 年度第 2 学期実績 7,300 部

(c) 印刷用紙 : 紀州色上質紙 四六判 特厚口

※用紙の色は本学の指示に従う。

(d) 組版・印刷 : 1 頁文字組み片面印刷, 墨 1 色

送り状 (状況により、規格、数量に変更が生じる場合がある。)

(a) 規格 : A 4 二つ折り, A 5 判

(b) 予定製造数量 : 計 213,000 枚

<内訳>

①通常用 98,000 枚 (A 4 二つ折り)

②別送用(一学期のみ) 10,000 枚 (A 5 判)

③夏季集中用 看護: 5,000 枚, 司書: 2,000 枚 (A 5 判)

(c) 印刷用紙 : 紀州色上質紙

(d) 組版・印刷 : A 4 2 頁文字組み両面印刷または A 5 1 頁文字組み片面印刷, 墨 1 色

(e) 製本 : 仕上げ断裁後, 1,000 枚毎にクラフト紙に梱包し, 「製品名」
「梱包数量」を各包みに明記すること。

マークシート (ヘッダー用)

(a) 規格

①記述式 : 203mm×127mm

②択一式 : 203mm×127mm

(b) 製造数量 (各学期)

①教養学部 : 1,800 枚 × 2 学期 計 3,600 枚

イ 記述式 : 300 枚

ロ 択一式 : 1,500 枚

②大学院 : 600 枚 × 2 学期 計 1,200 枚

イ 記述式 : 300 枚

ロ 択一式 : 300 枚

③夏季集中 : 900 枚

イ 記述式 : 300 枚

ロ 択一式 : 600 枚

(c) 印刷用紙 : OCR 用紙 四六判 90kg

(d) 印刷 (2 色刷)

①択一式

イ 学部: 問題種別欄塗りつぶし無し。

ドロップアウトカラー: DIC OMR 103 紅

タイミングマーク : DIC OCR 墨, 黒色無反射インキ

ロ 大学院: 問題種別欄塗りつぶし無し。

ドロップアウトカラー: DIC OMR 114 橙

タイミングマーク : DIC OCR 墨, 黒色無反射インキ

ハ 夏季集中: 問題種別欄塗りつぶし無し。

ドロップアウトカラー：DIC OMR 103 紅
タイミングマーク：DIC OCR 墨，黒色無反射インキ

②記述式

イ 学部

ドロップアウトカラー：DIC OMR 103 紅
タイミングマーク：DIC OCR 墨，黒色無反射インキ

ロ 大学院

ドロップアウトカラー：DIC OMR 114 橙
タイミングマーク：DIC OCR 墨，黒色無反射インキ

ハ 夏季集中

ドロップアウトカラー：DIC OMR 103 紅
タイミングマーク：DIC OCR 墨，黒色無反射インキ

(e) 製本

仕上げ断裁は、全てのコーナーの断裁線上で正確に断裁し、断裁及び角切りし、断裁線上で断裁されていないマークシートは不可とする。

50 枚毎に間紙を挿入し、300 枚でヒートシールを施し、段ボール箱に入れ、「製品名」および「数量」を明記すること。

マークシート（予備用）

(a) 規格

①記述式：203mm×127mm
②択一式：203mm×127mm

(b) 製造数量（各学期）

①教養学部：3,020 枚 × 2 学期 計 6,040 枚
イ 記述式：1,160 枚（20 枚帯掛×58 セット）
ロ 択一式：1,860 枚（30 枚帯掛×57 セット，50 枚帯掛×3 セット）
②大学院：1,730 枚 × 2 学期 計 3,460 枚
イ 記述式：1,140 枚（20 枚帯掛×57 セット）
ロ 択一式：590 枚（10 枚帯掛×59 セット）

(c) 印刷用紙：OCR 用紙 四六判 90kg

(d) 印刷（2 色刷）

①択一式

イ 学部（問題種別欄 墨塗りつぶし有り。指示書により指示する。）

ドロップアウトカラー：DIC OMR 103 紅
タイミングマーク：DIC OCR 墨，黒色無反射インキ
墨塗りつぶし：DIC OCR 墨，黒色無反射インキ

ロ 大学院（問題種別欄 墨塗りつぶし有り。指示書により指示する。）

ドロップアウトカラー：DIC OMR 114 橙
タイミングマーク：DIC OCR 墨，黒色無反射インキ
墨塗りつぶし：DIC OCR 墨，黒色無反射インキ

②記述式

イ 学部

ドロップアウトカラー：DIC OMR 103 紅

タイミングマーク：DIC OCR 墨， 黒色無反射インキ

ロ 大学院

ドロップアウトカラー：DIC OMR 114 橙

タイミングマーク：DIC OCR 墨， 黒色無反射インキ

(e) 製本

仕上げ断裁は，全てのコーナーの断裁線上で正確に断裁し，断裁及び角切りし，断裁線上で断裁されていないマークシートは不可とする。

(f) 梱包 () 内はA・Bそれぞれの1セットの内訳

A：57セット (①教養学部：イ 記述式1セット，ロ 択一式30枚帯掛1セット，

②大学院：イ 記述式1セット，ロ 択一式1セット

の計4セットでヒートシールを施すこと。)

B：1セット (①教養学部：イ 記述式1セット，ロ 択一式50枚帯掛3セット，

②大学院：ロ 択一式2セット)

A，Bをそれぞれ別に段ボール箱に入れ，「製品名」および「数量」を明記すること。

2. 版下・データ等の受領等

(a) 版下・データ・見本等の受領方法

①版下・データ・見本等は，本学が指定した日時場所で指定した者より受領すること。

②版下・データ見本等の受領には，あらかじめ授受簿を作成し，科目毎に数量を確認し，双方の授受印にて授受すること。

(b) 製版

①刷版は，貸与された版下・データ・見本等を使用して作製すること。

②版下・データ・見本等の取り扱いには十分注意し，印刷物に支障を来たすキズ等が発生した場合は，無償で修正すること。

③貸与された版下・データ・見本等に設問等文字の修正が発生した場合は，その修正に対して無償で迅速かつ確実に対応することとし，その場合においても，納品月日に変更はないものとする。

(c) 版下・データ・見本等の返却方法

①版下・データ・見本等の返却は，本学が指定した日時場所で指定した者へ返却すること。

②版下・データ等・見本等の返却は，あらかじめ授受簿を作成し，製品納品後に科目毎に数量を確認し，双方の授受印にて授受すること。

③貸与した版下・データ・見本等に修正を行った場合には，返却時に修正箇所を報告すること。

3. 納期等

通信指導問題一式は，指示された品目および数量を，定められた納品日毎に本学が指定する場所へすべて納品すること。

但し，通信指導問題はⅢ. 作業期間等に指示された納入期限までに納品すること。Web限定科目用送り状，送り状，マークシートについては，通信指導問題の作業期間①の納入期限までに納品すること。

4. 納品前検査

- (1) マークシートについては、本学が事前に貸与する見本を使用し版下を作成の上、担当者の校正を経ること。
- (2) 通信指導問題を科目毎に、各 4 部を検品用見本として提出すること（検品用見本は納品部数に含まないものとする）。
- (3) 送り状、マークシート（ヘッダー用）、マークシート（予備用）は、各 20 枚を検品用見本として提出すること（検品用見本は、納品部数に含まないものとする）。
- (4) 検品用見本は、納品 3 日前までに提出することとし、提出時期、提出予定日時および提出予定科目数を事前に担当者に連絡すること。
- (5) 検品用見本の提出場所は、本学が指定する場所とする。
- (6) 検品用見本に不具合が発見された場合は、再度検品用見本 4 部を納品期日前までに速やかに提出すること。

5. その他

- (1) 通信指導問題の性質を考慮し、版下・データ・見本等を貸与された後、完成した製品が使用されるまでの秘密保全に万全を期す体制を有すること。
- (2) 本学が貸与する版下・データ・見本等を本契約の目的以外に使用しないこと。また、いかなる場合も本学の許可なく複製を行わないこと。
- (3) 納品後不良品が発見された場合は、早急に良品と交換すること。また、不良品の発生原因を調査し、速やかに本学へ報告すること。
- (4) 製造工程上の事故（ミス、トラブル）防止の為、工程毎の記録を綿密に残し、事故発生時の追跡調査と関連事象の把握が出来るようにし、事故発生時は速やかに報告書を提出するとともに説明を行うこと。
- (5) 正紙残（半製品含む）および損紙等は、本学の当該学期終了まで散逸のないよう保管し、その後、溶解や焼却により廃棄すること。
- (6) 上記以外の詳細については、担当者と十分打合せを行い、その指示に従うこと。

平成27年度第1学期科目別印刷部数等一覧(通常日程)

No.	科目コード	科目名	試験形式	使用用紙	印刷部数
1	1110101	アジアと漢字文化('09)	択一式	中質紙 A判 30kg	440
2	1110306	教育と心理の巨人たち('10)	択一式	紀州再生色上質紙厚口(水色)	2660
3	1110411	情報の世界('10)	択一式	中質紙 A判 30kg	760
4	1110918	芸術史と芸術理論('10)	択一式	中質紙 A判 30kg	790
5	1112015	西洋哲学の誕生('10)	併用式	紀州再生色上質紙厚口(水色)	510
6	1113003	人格心理学('09)	択一式	中質紙 A判 30kg	920
7	1114000	日本近現代史('09)	記述式	紀州再生色上質紙厚口(水色)	300
8	1114115	地中海世界の歴史('09)	記述式	紀州再生色上質紙厚口(水色)	350
9	1114808	日本の近代文学('09)	択一式	紀州再生色上質紙厚口(水色)	260
10	1117610	言葉と発想('11)	択一式	紀州再生色上質紙厚口(水色)	840
11	1117815	博物館概論('11)	択一式	紀州再生色上質紙厚口(水色)	1150
12	1117912	教育と社会('11)	択一式	中質紙 A判 30kg	260
13	1118013	教育入門('11)	記述式	紀州再生色上質紙厚口(水色)	250
14	1118021	心理と教育を学ぶために('12)	択一式	中質紙 A判 30kg	2620
15	1118030	「ひと学」への招待('12)	択一式	中質紙 A判 30kg	1260
16	1118048	発音をめぐる冒険('12)	択一式	中質紙 A判 30kg	2530
17	1118056	教育史入門('12)	択一式	紀州再生色上質紙厚口(水色)	510
18	1118064	心理学概論('12)	択一式	中質紙 A判 30kg	3330
19	1118072	近代哲学の人間像('12)	択一式	紀州再生色上質紙厚口(水色)	650
20	1118080	日本文学概論('12)	択一式	紀州再生色上質紙厚口(水色)	1000
21	1118099	グローバル化時代の人文地理学('12)	択一式	中質紙 A判 30kg	400
22	1118102	英文法 A to Z('13)	択一式	中質紙 A判 30kg	3990
23	1118110	発達心理学概論('11)	択一式	中質紙 A判 30kg	2070
24	1118129	教育心理学概論('14)	択一式	紀州再生色上質紙厚口(水色)	2110
25	1118137	教育学入門('15)	記述式	再生紙クリームキンマリA判 36.5kg(クリーム系)	800
26	1118145	教育の社会学('15)	択一式	中質紙 A判 30kg	310
27	1118153	人格心理学('15)	択一式	中質紙 A判 30kg	1900
28	1118161	日本の近現代('15)	択一式	紀州再生色上質紙厚口(水色)	660
29	1118170	ヨーロッパの歴史 I('15)	記述式	紀州再生色上質紙厚口(水色)	850
30	1118188	『古事記』と『万葉集』('15)	択一式	紀州再生色上質紙厚口(水色)	1180
31	1120301	市民と社会を知るために('08)	記述式	紀州再生色上質紙厚口(水色)	270
32	1121200	社会調査('09)	択一式	中質紙 A判 30kg	220
33	1122312	社会学入門('10)	択一式	中質紙 A判 30kg	1640
34	1122908	技術者倫理('09)	記述式	紀州再生色上質紙厚口(水色)	210
35	1124200	多様化時代の労働('10)	択一式	中質紙 A判 30kg	510
36	1128019	現代の生活問題('11)	択一式	紀州再生色上質紙厚口(水色)	310
37	1128116	政治学入門('12)	択一式	中質紙 A判 30kg	460
38	1128213	技術経営の考え方('11)	択一式	紀州再生色上質紙厚口(水色)	470
39	1128221	問題解決の進め方('12)	併用式	紀州再生色上質紙厚口(水色)	3760
40	1128230	生活経済学('12)	択一式	紀州再生色上質紙厚口(水色)	650
41	1128248	社会福祉入門('12)	択一式	中質紙 A判 30kg	2320
42	1128256	社会統計学入門('12)	択一式	紀州再生色上質紙厚口(水色)	510
43	1128264	市民社会と法('12)	択一式	紀州再生色上質紙厚口(水色)	910
44	1128272	社会のなかの会計('12)	択一式	紀州再生色上質紙厚口(水色)	470
45	1128280	経営学入門('12)	択一式	中質紙 A判 30kg	920
46	1128299	国際理解のために('13)	記述式	再生紙クリームキンマリA判 36.5kg(クリーム系)	1720
47	1128302	生活者のための不動産学入門('13)	択一式	中質紙 A判 30kg	1000
48	1128310	経済学入門('13)	択一式	紀州再生色上質紙厚口(水色)	910
49	1128329	事例から学ぶ日本国憲法('13)	併用式	紀州再生色上質紙厚口(水色)	830
50	1128337	貧困と社会('15)	択一式	紀州再生色上質紙厚口(水色)	1030
51	1128345	社会調査の基礎('15)	択一式	中質紙 A判 30kg	460
52	1130102	身近な気象学('10)	択一式	紀州再生色上質紙厚口(水色)	390
53	1131702	微分と積分('10)	択一式	中質紙 A判 30kg	780
54	1219200	世界の名作を読む('11)	記述式	紀州再生色上質紙厚口(水色)	1350
55	1219243	日本語からたどる文化('11)	択一式	紀州再生色上質紙厚口(水色)	430
56	1223615	市民と社会を生きるために('09)	記述式	紀州再生色上質紙厚口(水色)	300
57	1223712	市民と社会を考えるために('11)	択一式	紀州再生色上質紙厚口(水色)	310
58	1224115	健康と社会('11)	択一式	中質紙 A判 30kg	1390
59	1233718	疾病の成立と回復促進('11)	択一式	中質紙 A判 30kg	2800
60	1233815	基礎化学('11)	択一式	紀州再生色上質紙厚口(水色)	670
61	1233912	科学的探究の方法('11)	記述式	紀州再生色上質紙厚口(水色)	970
62	1234013	物理の世界('11)	択一式	中質紙 A判 30kg	570
63	1234021	初歩からの化学('12)	択一式	中質紙 A判 30kg	900
64	1234030	初歩からの数学('12)	択一式	紀州再生色上質紙厚口(水色)	1710
65	1234048	身近な統計('12)	択一式	中質紙 A判 30kg	1960
66	1234056	初歩からの物理学('12)	択一式	中質紙 A判 30kg	1000
67	1234064	生物圏の科学('12)	択一式	中質紙 A判 30kg	450
68	1234072	惑星地球の進化('13)	択一式	紀州再生色上質紙厚口(水色)	620
69	1234080	人体の構造と機能('12)	択一式	中質紙 A判 30kg	3320

70	1234099	運動と健康('13)	択一式	中質紙 A判 30kg	2090
71	1234102	市民のための健康情報学入門('13)	択一式	中質紙 A判 30kg	1290
72	1234110	遠隔学習のためのパソコン活用('13)	択一式	中質紙 A判 30kg	1320
73	1234129	疾病の回復を促進する薬('13)	択一式	中質紙 A判 30kg	1390
74	1234137	睡眠と健康('13)	択一式	中質紙 A判 30kg	1840
75	1234145	計算事始め('13)	択一式	中質紙 A判 30kg	420
76	1234153	デジタル情報と符号の理論('13)	択一式	紀州再生色上質紙厚口(水色)	370
77	1234161	宇宙を読み解く('13)	択一式	紀州再生色上質紙厚口(水色)	1170
78	1234170	日常生活のデジタルメディア('14)	択一式	中質紙 A判 30kg	490
79	1234188	情報ネットワーク('14)	択一式	中質紙 A判 30kg	560
80	1234196	情報社会の法と倫理('14)	択一式	紀州再生色上質紙厚口(水色)	510
81	1234200	解析入門('14)	択一式	紀州再生色上質紙厚口(水色)	520
82	1234218	入門線型代数('14)	択一式	中質紙 A判 30kg	660
83	1234226	歴史と人間('14)	択一式	中質紙 A判 30kg	1580
84	1234234	初歩からの生物学('14)	択一式	中質紙 A判 30kg	1520
85	1234242	哲学への誘い('14)	択一式	紀州再生色上質紙厚口(水色)	1970
86	1234250	グローバル化と私たちの社会('15)	択一式	紀州再生色上質紙厚口(水色)	840
87	1234269	市民自治の知識と実践('15)	記述式	紀州再生色上質紙厚口(水色)	530
88	1234277	新しい時代の技術者倫理('15)	記述式	紀州再生色上質紙厚口(水色)	500
89	1234285	はじめての気象学('15)	択一式	紀州再生色上質紙厚口(水色)	1070
90	1234293	自然科学はじめての一步('15)	択一式	中質紙 A判 30kg	810
91	1234307	日本語とコミュニケーション('15)	択一式	紀州再生色上質紙厚口(水色)	1490
92	1237217	自然を理解するために('12)	併用式	紀州再生色上質紙厚口(水色)	380
93	1314718	英語圏の言語と文化('11)	併用式	紀州再生色上質紙厚口(水色)	340
94	1314726	英語の軌跡をたどる旅('13)	択一式	紀州再生色上質紙厚口(水色)	950
95	1314734	英語で描いた日本('15)	択一式	紀州再生色上質紙厚口(水色)	1470
96	1314742	英語で読む科学('15)	併用式	紀州再生色上質紙厚口(水色)	770
97	1323946	ドイツ語入門Ⅰ('11)	択一式	中質紙 A判 30kg	380
98	1324020	ドイツ語入門Ⅱ('11)	択一式	中質紙 A判 30kg	230
99	1324039	ドイツ語Ⅰ('15)	択一式	中質紙 A判 30kg	570
100	1324047	ドイツ語Ⅱ('15)	択一式	中質紙 A判 30kg	300
101	1333542	フランス語入門Ⅰ('12)	択一式	中質紙 A判 30kg	850
102	1333550	フランス語入門Ⅱ('12)	択一式	中質紙 A判 30kg	420
103	1356950	中国語Ⅰ('14)	択一式	中質紙 A判 30kg	950
104	1356968	中国語Ⅱ('14)	択一式	中質紙 A判 30kg	430
105	1357026	初歩のアラビア語('11)	択一式	紀州再生色上質紙厚口(水色)	720
106	1357034	韓国語入門Ⅰ('12)	択一式	中質紙 A判 30kg	1060
107	1357042	韓国語入門Ⅱ('12)	択一式	中質紙 A判 30kg	390
108	1363352	初歩のスペイン語('13)	択一式	中質紙 A判 30kg	760
109	1387014	実践英語('10)	択一式	紀州再生色上質紙厚口(水色)	770
110	1510118	生活知と科学知('09)	択一式	中質紙 A判 30kg	240
111	1510614	住まい論('10)	択一式	中質紙 A判 30kg	730
112	1512609	公衆衛生('09)	択一式	中質紙 A判 30kg	640
113	1518011	ものとして、心としての衣服('11)	択一式	中質紙 A判 30kg	820
114	1518119	人口減少社会のライフスタイル('11)	択一式	中質紙 A判 30kg	1110
115	1518216	在宅看護論('11)	択一式	紀州再生色上質紙厚口(水色)	2820
116	1518313	今日のメンタルヘルス('11)	択一式	中質紙 A判 30kg	690
117	1518410	循環器病の健康科学('11)	択一式	中質紙 A判 30kg	400
118	1518518	高齢者の生活保障('11)	択一式	中質紙 A判 30kg	410
119	1518615	欧米の社会福祉の歴史と展望('11)	択一式	中質紙 A判 30kg	310
120	1518810	子どもの生活と児童福祉('11)	択一式	中質紙 A判 30kg	340
121	1518828	食と健康('12)	択一式	紀州再生色上質紙厚口(水色)	3330
122	1518836	社会保険の現代的課題('12)	択一式	中質紙 A判 30kg	1070
123	1518844	新しい住宅の世界('13)	記述式	紀州再生色上質紙厚口(水色)	790
124	1518852	リハビリテーション('13)	択一式	中質紙 A判 30kg	1010
125	1518860	障がいのある生活を支援する('13)	択一式	中質紙 A判 30kg	1510
126	1518879	食安全性学('14)	択一式	紀州再生色上質紙厚口(水色)	1180
127	1518887	リスク社会のライフデザイン('14)	択一式	紀州再生色上質紙厚口(水色)	860
128	1518895	臨床家族社会学('14)	択一式	中質紙 A判 30kg	1510
129	1518909	災害看護学・国際看護学('14)	択一式	中質紙 A判 30kg	1510
130	1518917	感染症と生体防御('14)	択一式	紀州再生色上質紙厚口(水色)	3160
131	1518925	地域福祉の展開('14)	択一式	中質紙 A判 30kg	1180
132	1518933	アジアの社会福祉と国際協力('14)	択一式	中質紙 A判 30kg	710
133	1518941	生活環境と情報認知('15)	択一式	紀州再生色上質紙厚口(水色)	680
134	1518950	今日のメンタルヘルス('15)	択一式	中質紙 A判 30kg	2070
135	1518968	認知症と生きる('15)	択一式	中質紙 A判 30kg	2640
136	1518976	健康長寿のためのスポーツロジー('15)	択一式	紀州再生色上質紙厚口(水色)	1120
137	1518984	公衆衛生('15)	択一式	紀州再生色上質紙厚口(水色)	2250
138	1518992	少子社会の子ども家庭福祉('15)	択一式	中質紙 A判 30kg	1050
139	1519000	社会福祉の国際比較('15)	択一式	紀州再生色上質紙厚口(水色)	590
140	1519018	高齢期の生活と福祉('15)	択一式	中質紙 A判 30kg	1360
141	1520202	授業研究と学習過程('10)	択一式	中質紙 A判 30kg	600
142	1520318	道徳教育論('09)	択一式	中質紙 A判 30kg	280
143	1521110	知的障害教育総論('10)	択一式	紀州再生色上質紙厚口(水色)	590
144	1522310	心理カウンセリング序説('09)	択一式	中質紙 A判 30kg	580
145	1526707	心理学史('10)	択一式	紀州再生色上質紙厚口(水色)	1640
146	1527614	児童・生徒指導の理論と実践('11)	択一式	中質紙 A判 30kg	950
147	1527711	乳幼児の保育と教育('11)	択一式	中質紙 A判 30kg	370
148	1527819	子ども・若者の文化と教育('11)	併用式	再生紙クリームキマリA判 36.5kg(クリーム系)	890
149	1527916	特別支援教育基礎論('11)	択一式	中質紙 A判 30kg	630

150	1528114	特別支援教育総論('11)	択一式	中質紙 A判 30kg	730
151	1528211	交通心理学('12)	択一式	中質紙 A判 30kg	2050
152	1528319	心理統計法('11)	択一式	紀州再生色上質紙厚口(水色)	2420
153	1528416	比較行動学('11)	択一式	中質紙 A判 30kg	1300
154	1528610	精神分析とユング心理学('11)	択一式	中質紙 A判 30kg	2010
155	1528815	乳幼児・児童の心理臨床('11)	択一式	中質紙 A判 30kg	1660
156	1528831	地域社会の教育的再編('12)	記述式	紀州再生色上質紙厚口(水色)	540
157	1528840	現代の生涯学習('12)	記述式	紀州再生色上質紙厚口(水色)	900
158	1528858	学校と法('12)	記述式	紀州再生色上質紙厚口(水色)	1310
159	1528866	家庭教育論('12)	択一式	中質紙 A判 30kg	1640
160	1528874	認知神経科学('12)	記述式	紀州再生色上質紙厚口(水色)	1590
161	1528882	乳幼児心理学('12)	択一式	中質紙 A判 30kg	2090
162	1528890	学力と学習支援の心理学('14)	記述式	紀州再生色上質紙厚口(水色)	1350
163	1528904	認知心理学('13)	択一式	中質紙 A判 30kg	2430
164	1528912	思春期・青年期の心理臨床('13)	択一式	中質紙 A判 30kg	2390
165	1528920	肢体不自由児の教育('14)	択一式	中質紙 A判 30kg	1770
166	1528939	錯覚の科学('14)	択一式	中質紙 A判 30kg	2890
167	1528947	心理学研究法('14)	択一式	紀州再生色上質紙厚口(水色)	2360
168	1528955	社会心理学('14)	択一式	中質紙 A判 30kg	2820
169	1528963	認知行動療法('14)	択一式	中質紙 A判 30kg	3210
170	1528971	中高年の心理臨床('14)	択一式	中質紙 A判 30kg	2600
171	1528980	心理臨床の基礎('14)	択一式	中質紙 A判 30kg	2870
172	1528998	日本の教育改革('15)	択一式	中質紙 A判 30kg	350
173	1529005	乳幼児の保育・教育('15)	択一式	中質紙 A判 30kg	680
174	1529013	道徳教育の方法('15)	択一式	中質紙 A判 30kg	680
175	1529021	特別支援教育基礎論('15)	択一式	中質紙 A判 30kg	1760
176	1529030	特別支援教育総論('15)	択一式	紀州再生色上質紙厚口(水色)	1950
177	1529048	知的障害教育総論('15)	択一式	紀州再生色上質紙厚口(水色)	1800
178	1529056	心理カウンセリング序説('15)	択一式	中質紙 A判 30kg	1880
179	1529145	教育課程の意義及び編成の方法('15)	択一式	中質紙 A判 30kg	1370
180	1529153	幼児理解の理論及び方法('15)	択一式	紀州再生色上質紙厚口(水色)	1430
181	1530518	現代都市とコミュニティ('10)	択一式	中質紙 A判 30kg	620
182	1532405	現代の犯罪と刑罰('09)	択一式	中質紙 A判 30kg	540
183	1533100	現代東アジアの政治と社会('10)	択一式	紀州再生色上質紙厚口(水色)	600
184	1540726	初級簿記('10)	択一式	紀州再生色上質紙厚口(水色)	1210
185	1544420	バイオテクノロジーと社会('09)	択一式	紀州再生色上質紙厚口(水色)	260
186	1545809	環境デザイン論('09)	択一式	中質紙 A判 30kg	260
187	1547224	NPOマネジメント('11)	択一式	中質紙 A判 30kg	760
188	1548212	グローバル化と日本のものづくり('11)	択一式	中質紙 A判 30kg	320
189	1548417	物質・材料工学と社会('11)	択一式	紀州再生色上質紙厚口(水色)	600
190	1548425	ファイナンス入門('12)	択一式	紀州再生色上質紙厚口(水色)	840
191	1548433	ケースで学ぶ現代経営学('12)	択一式	中質紙 A判 30kg	650
192	1548441	社会技術概論('12)	択一式	紀州再生色上質紙厚口(水色)	470
193	1548450	産業とデザイン('12)	択一式	中質紙 A判 30kg	510
194	1550314	社会の中の芸術('10)	択一式	中質紙 A判 30kg	770
195	1551906	実存と現象学の哲学('09)	択一式	紀州再生色上質紙厚口(水色)	770
196	1551914	功利主義と分析哲学('10)	択一式	紀州再生色上質紙厚口(水色)	570
197	1554018	舞台芸術への招待('11)	択一式	中質紙 A判 30kg	720
198	1554115	現代哲学への挑戦('11)	記述式	再生紙クリームキマリA判 36.5kg(クリーム系)	500
199	1554212	日本古代中世史('11)	択一式	中質紙 A判 30kg	1040
200	1554310	イスラーム世界の歴史的展開('11)	択一式	中質紙 A判 30kg	1210
201	1554514	グローバリゼーションの人類学('11)	択一式	中質紙 A判 30kg	280
202	1554522	データからの知識発見('12)	択一式	中質紙 A判 30kg	510
203	1554530	情報機器利用者の調査法('12)	択一式	中質紙 A判 30kg	460
204	1554549	映像メディアとCGの基礎('12)	択一式	中質紙 A判 30kg	740
205	1554573	デジタル情報の処理と認識('12)	択一式	中質紙 A判 30kg	460
206	1554581	ネットワークとサービス('12)	択一式	中質紙 A判 30kg	760
207	1554590	博物館資料論('12)	択一式	紀州再生色上質紙厚口(水色)	1110
208	1554603	博物館展示論('12)	択一式	紀州再生色上質紙厚口(水色)	900
209	1554620	博物館資料保存論('12)	択一式	中質紙 A判 30kg	720
210	1554638	博物館教育論('12)	択一式	中質紙 A判 30kg	620
211	1554646	西洋音楽史('13)	択一式	紀州再生色上質紙厚口(水色)	1110
212	1554654	仏教と儒教('13)	択一式	紀州再生色上質紙厚口(水色)	1460
213	1554662	歴史からみる中国('13)	択一式	中質紙 A判 30kg	1120
214	1554670	日本近世史('13)	択一式	中質紙 A判 30kg	900
215	1554689	日本の物語文学('13)	択一式	紀州再生色上質紙厚口(水色)	1130
216	1554700	博物館情報・メディア論('13)	択一式	中質紙 A判 30kg	710
217	1554719	博物館経営論('13)	択一式	中質紙 A判 30kg	520
218	1554727	日本美術史('14)	択一式	紀州再生色上質紙厚口(水色)	1350
219	1554735	ドイツ哲学の系譜('14)	択一式	紀州再生色上質紙厚口(水色)	630
220	1554743	南北アメリカの歴史('14)	併用式	紀州再生色上質紙厚口(水色)	970
221	1554751	和歌文学の世界('14)	択一式	紀州再生色上質紙厚口(水色)	1230
222	1554760	ヨーロッパ文学の読み方—古典篇('14)	記述式	紀州再生色上質紙厚口(水色)	580
223	1554778	文化人類学('14)	択一式	中質紙 A判 30kg	810
224	1554794	韓国朝鮮の歴史('15)	択一式	中質紙 A判 30kg	580
225	1554808	ヨーロッパの歴史Ⅱ('15)	記述式	紀州再生色上質紙厚口(水色)	690
226	1554824	日本語概説('15)	択一式	中質紙 A判 30kg	880
227	1555006	北東アジアの歴史と朝鮮半島('09)	択一式	中質紙 A判 30kg	300
228	1557203	ヨーロッパの歴史と文化('09)	記述式	紀州再生色上質紙厚口(水色)	350
229	1562410	生物界の変遷('11)	択一式	中質紙 A判 30kg	600

230	1562517	進化する宇宙('11)	択一式	紀州再生色上質紙厚口(水色)	270
231	1562614	微分方程式への誘い('11)	択一式	紀州再生色上質紙厚口(水色)	550
232	1562622	生命分子と細胞の科学('13)	択一式	中質紙 A判 30kg	730
233	1562630	力と運動の物理('13)	択一式	中質紙 A判 30kg	540
234	1562649	現代化学('13)	択一式	中質紙 A判 30kg	510
235	1562665	統計学('13)	択一式	紀州再生色上質紙厚口(水色)	580
236	1562673	数学の歴史('13)	択一式	紀州再生色上質紙厚口(水色)	630
237	1562681	場と時間空間の物理('14)	択一式	中質紙 A判 30kg	560
238	1562690	生活と化学('14)	記述式	紀州再生色上質紙厚口(水色)	630
239	1562703	太陽系の科学('14)	記述式	紀州再生色上質紙厚口(水色)	750
240	1562720	動物の科学('15)	択一式	中質紙 A判 30kg	500
241	1562738	植物の科学('15)	択一式	中質紙 A判 30kg	620
242	1562746	分子分光学('15)	記述式	紀州再生色上質紙厚口(水色)	440
243	1562754	量子と統計の物理('15)	択一式	中質紙 A判 30kg	340
244	1562762	宇宙とその進化('15)	択一式	紀州再生色上質紙厚口(水色)	690
245	1562770	非ユークリッド幾何と時空('15)	記述式	紀州再生色上質紙厚口(水色)	480
246	1564900	植物の科学('09)	択一式	中質紙 A判 30kg	340
247	1565419	動物の科学('09)	択一式	中質紙 A判 30kg	320
248	1566512	地球のダイナミクス('10)	択一式	中質紙 A判 30kg	620
249	1568116	代数の考え方('10)	併用式	再生紙クリームキンマリA判 36.5kg(クリーム系)	550
250	1570013	問題解決の数理('13)	択一式	中質紙 A判 30kg	510
251	1570021	コンピュータと人間の接点('13)	択一式	中質紙 A判 30kg	420
252	1570030	メディアと学校教育('13)	択一式	中質紙 A判 30kg	400
253	1570048	データ構造とプログラミング('13)	択一式	中質紙 A判 30kg	600
254	1570056	コンピュータの動作と管理('13)	択一式	中質紙 A判 30kg	550
255	1570064	記号論理学('14)	択一式	中質紙 A判 30kg	730
256	1570072	情報社会のユニバーサルデザイン('14)	択一式	中質紙 A判 30kg	790
257	1570080	情報のセキュリティと倫理('14)	択一式	中質紙 A判 30kg	600
258	1570099	ソフトウェアのしくみ('14)	択一式	中質紙 A判 30kg	890
259	1570102	コンピュータのしくみ('14)	択一式	中質紙 A判 30kg	990
260	1570110	Webのしくみと応用('15)	択一式	中質紙 A判 30kg	870
261	1570129	通信概論('14)	択一式	紀州再生色上質紙厚口(水色)	670
262	1570137	数値の処理と数値解析('14)	択一式	紀州再生色上質紙厚口(水色)	480
263	1570145	情報化社会と教育('14)	択一式	中質紙 A判 30kg	390
264	1570153	自然言語処理('15)	択一式	中質紙 A判 30kg	370
265	1574400	日本文学の読み方('09)	択一式	紀州再生色上質紙厚口(水色)	1140
266	1591401	西洋政治理論の伝統('09)	記述式	紀州再生色上質紙厚口(水色)	350
267	1621360	スクールカウンセリング('10)	併用式	再生紙クリームキンマリA判 36.5kg(クリーム系)	1650
268	1625519	心理臨床とイメージ('10)	択一式	中質紙 A判 30kg	1440
269	1637339	Political Economy of Japan('10)	択一式	紀州再生色上質紙厚口(水色)	400
270	1639056	企業・消費者・政府と法('11)	択一式	紀州再生色上質紙厚口(水色)	1060
271	1639110	現代日本の政治('11)	記述式	再生紙クリームキンマリA判 36.5kg(クリーム系)	300
272	1639129	日本経済史('12)	択一式	中質紙 A判 30kg	560
273	1639137	労働経済('12)	択一式	中質紙 A判 30kg	710
274	1639145	都市社会の社会学('12)	択一式	中質紙 A判 30kg	570
275	1639153	市民生活と裁判('12)	択一式	紀州再生色上質紙厚口(水色)	1070
276	1639161	行政法('12)	択一式	紀州再生色上質紙厚口(水色)	610
277	1639170	現代南アジアの政治('12)	択一式	中質紙 A判 30kg	580
278	1639188	日本政治外交史('13)	記述式	再生紙クリームキンマリA判 36.5kg(クリーム系)	680
279	1639196	現代行政学('12)	択一式	中質紙 A判 30kg	440
280	1639200	マーケティング('13)	択一式	中質紙 A判 30kg	850
281	1639218	現代経済学('13)	択一式	中質紙 A判 30kg	600
282	1639234	民法('13)	択一式	紀州再生色上質紙厚口(水色)	1120
283	1639242	現代環境法の諸相('13)	記述式	紀州再生色上質紙厚口(水色)	380
284	1639250	現代の国際政治('13)	記述式	再生紙クリームキンマリA判 36.5kg(クリーム系)	1040
285	1639269	国際経営('13)	択一式	中質紙 A判 30kg	410
286	1639277	組織運営と内部監査('13)	択一式	中質紙 A判 30kg	520
287	1639285	社会と銀行('14)	択一式	紀州再生色上質紙厚口(水色)	1200
288	1639307	国際法('14)	択一式	中質紙 A判 30kg	500
289	1639315	著作権法概論('14)	択一式	紀州再生色上質紙厚口(水色)	800
290	1639323	管理会計('14)	択一式	紀州再生色上質紙厚口(水色)	640
291	1639331	アグリビジネスと日本農業('14)	記述式	再生紙クリームキンマリA判 36.5kg(クリーム系)	650
292	1639340	大学マネジメント論('14)	記述式	再生紙クリームキンマリA判 36.5kg(クリーム系)	640
293	1639358	都市・建築の環境とエネルギー('14)	択一式	中質紙 A判 30kg	680
294	1639366	財政と現代の経済社会('15)	択一式	中質紙 A判 30kg	600
295	1639374	現代日本の政治('15)	択一式	中質紙 A判 30kg	500
296	1639382	ロシアの政治と外交('15)	記述式	紀州再生色上質紙厚口(水色)	540
297	1639390	グローバル化と日本のものづくり('15)	択一式	中質紙 A判 30kg	530
298	1639412	環境の可視化('15)	択一式	中質紙 A判 30kg	530
299	1663402	量子物理('09)	択一式	中質紙 A判 30kg	200
300	1666002	量子化学('09)	記述式	紀州再生色上質紙厚口(水色)	260
301	1828312	格差社会と新自由主義('11)	択一式	紀州再生色上質紙厚口(水色)	300
302	1839012	世界の中の日本('09)	記述式	再生紙クリームキンマリA判 36.5kg(クリーム系)	310
303	1839020	環境と社会('09)	択一式	中質紙 A判 30kg	260
304	1839250	進化する情報社会('11)	択一式	紀州再生色上質紙厚口(水色)	320
305	1847414	消費者と証券投資('11)	択一式	紀州再生色上質紙厚口(水色)	310
306	1847422	社会福祉と権利擁護('12)	択一式	中質紙 A判 30kg	950
307	1847430	色を探究する('13)	択一式	中質紙 A判 30kg	2040
308	1847449	文学のエコロジー('13)	択一式	紀州再生色上質紙厚口(水色)	810
309	1847457	安全・安心と地域マネジメント('14)	択一式	中質紙 A判 30kg	730

310	1847465	途上国を考える('14)	択一式	紀州再生色上質紙厚口(水色)	870
311	1847473	国際ボランティアの世紀('14)	併用式	再生紙クリームキマリA判 36.5kg(クリーム系)	820
312	1847481	死生学入門('14)	択一式	中質紙 A判 30kg	3370
313	1847490	技術マネジメントの法システム('14)	択一式	紀州再生色上質紙厚口(水色)	660
314	1847503	暮らしに役立つバイオサイエンス('15)	択一式	中質紙 A判 30kg	850
315	1847511	エネルギーと社会('15)	択一式	中質紙 A判 30kg	520
316	1847520	多様なキャリアを考える('15)	択一式	紀州再生色上質紙厚口(水色)	1130
317	1847538	環境と社会('15)	択一式	中質紙 A判 30kg	490
318	1847546	証券市場と私たちの経済('15)	択一式	紀州再生色上質紙厚口(水色)	540
319	1847554	世界の中の日本('15)	記述式	再生紙クリームキマリA判 36.5kg(クリーム系)	940
320	1847562	進化する情報社会('15)	択一式	紀州再生色上質紙厚口(水色)	450
321	1847589	エネルギーと社会('11)	択一式	中質紙 A判 30kg	320
322	1847643	観光の新しい潮流と地域('11)	択一式	中質紙 A判 30kg	300
323	1860704	空間とベクトル('09)	択一式	紀州再生色上質紙厚口(水色)	290
324	1887416	看護学概説('10)	択一式	中質紙 A判 30kg	1570
325	1887513	基礎看護学('10)	択一式	紀州再生色上質紙厚口(水色)	2160
326	8910502	家族生活研究('09)	択一式	中質紙 A判 30kg	150
327	8910510	食健康科学('09)	択一式	紀州再生色上質紙厚口(若草色)	170
328	8910529	生活健康研究('09)	併用式	紀州再生色上質紙厚口(アイベリー色)(クリーム系)	150
329	8910545	スポーツ・健康科学('09)	択一式	中質紙 A判 30kg	150
330	8910553	精神医学特論('10)	択一式	中質紙 A判 30kg	670
331	8910596	発達運動論('11)	択一式	中質紙 A判 30kg	270
332	8910600	生活リスクマネジメント('11)	択一式	中質紙 A判 30kg	340
333	8910618	居住環境整備論('12)	記述式	紀州再生色上質紙厚口(アイベリー色)(クリーム系)	140
334	8910626	ヘルスリサーチの方法論('13)	択一式	中質紙 A判 30kg	310
335	8910634	福祉政策の課題('14)	記述式	紀州再生色上質紙厚口(若草色)	290
336	8910642	生活支援の社会福祉('14)	記述式	紀州再生色上質紙厚口(アイベリー色)(クリーム系)	290
337	8910650	生活ガバナンス研究('15)	択一式	中質紙 A判 30kg	370
338	8910669	家族生活研究('15)	択一式	中質紙 A判 30kg	300
339	8910677	食健康科学('15)	択一式	紀州再生色上質紙厚口(若草色)	310
340	8910685	健康科学('15)	記述式	紀州再生色上質紙厚口(若草色)	310
341	8910693	スポーツ・健康医科学('15)	択一式	中質紙 A判 30kg	310
342	8920508	人間発達論('09)	記述式	紀州再生色上質紙厚口(若草色)	150
343	8920516	心理・教育統計法特論('09)	択一式	紀州再生色上質紙厚口(若草色)	190
344	8920524	学校臨床心理学特論('09)	記述式	紀州再生色上質紙厚口(アイベリー色)(クリーム系)	150
345	8920567	発達心理学特論('11)	択一式	紀州再生色上質紙厚口(若草色)	290
346	8920575	生涯発達心理学研究('11)	択一式	中質紙 A判 30kg	270
347	8920583	現代社会心理学特論('11)	択一式	中質紙 A判 30kg	210
348	8920591	教育文化論特論('11)	記述式	紀州再生色上質紙厚口(若草色)	310
349	8920605	現代教育改革論('11)	択一式	中質紙 A判 30kg	130
350	8920613	道徳性形成・徳育論('11)	記述式	紀州再生色上質紙厚口(若草色)	280
351	8920621	教育行政と学校経営('12)	併用式	紀州再生色上質紙厚口(アイベリー色)(クリーム系)	350
352	8920630	教育心理学特論('12)	択一式	中質紙 A判 30kg	600
353	8920648	カリキュラム編成論('13)	記述式	紀州再生色上質紙厚口(若草色)	340
354	8920656	新時代の社会教育('15)	記述式	紀州再生色上質紙厚口(アイベリー色)(クリーム系)	280
355	8920664	海外の教育改革('15)	択一式	中質紙 A判 30kg	400
356	8920672	発達心理学特論('15)	択一式	中質紙 A判 30kg	510
357	8920680	現代社会心理学特論('15)	択一式	中質紙 A判 30kg	370
358	8920699	人間発達論特論('15)	択一式	紀州再生色上質紙厚口(若草色)	290
359	8930562	公共哲学('10)	記述式	紀州再生色上質紙厚口(若草色)	260
360	8930570	地域の発展と産業('11)	記述式	紀州再生色上質紙厚口(アイベリー色)(クリーム系)	140
361	8930589	行政裁量論('11)	記述式	紀州再生色上質紙厚口(若草色)	210
362	8930597	20世紀中国政治史研究('11)	記述式	紀州再生色上質紙厚口(若草色)	230
363	8930619	パーソナル・ネットワーク論('12)	記述式	紀州再生色上質紙厚口(アイベリー色)(クリーム系)	310
364	8930627	産業立地と地域経済('12)	択一式	中質紙 A判 30kg	330
365	8930635	日本の技術・政策・経営('13)	併用式	紀州再生色上質紙厚口(アイベリー色)(クリーム系)	270
366	8930643	環境工学('13)	記述式	紀州再生色上質紙厚口(若草色)	290
367	8930651	自治体ガバナンス('13)	択一式	中質紙 A判 30kg	280
368	8930660	人的資源管理('14)	択一式	中質紙 A判 30kg	430
369	8930678	社会的協力論('14)	記述式	紀州再生色上質紙厚口(若草色)	320
370	8930686	地域の発展と産業('15)	記述式	紀州再生色上質紙厚口(アイベリー色)(クリーム系)	260
371	8940509	日本の歴史と社会('09)	記述式	紀州再生色上質紙厚口(若草色)	170
372	8940533	人類学研究('10)	記述式	紀州再生色上質紙厚口(アイベリー色)(クリーム系)	260
373	8940541	東アジアの歴史と社会('10)	記述式	紀州再生色上質紙厚口(若草色)	280
374	8940568	哲学史における生命概念('10)	併用式	紀州再生色上質紙厚口(若草色)	270
375	8940576	国語国文学研究の成立('11)	記述式	紀州再生色上質紙厚口(若草色)	140
376	8940584	美学・芸術学研究('13)	択一式	中質紙 A判 30kg	340
377	8940592	アフリカ世界の歴史と文化('13)	記述式	紀州再生色上質紙厚口(若草色)	290
378	8940606	ことばとメディア('13)	記述式	紀州再生色上質紙厚口(若草色)	310
379	8940614	中世・ルネサンス文学('14)	記述式	紀州再生色上質紙厚口(若草色)	260
380	8950520	臨床心理学特論('11)	択一式	中質紙 A判 30kg	720
381	8950539	臨床心理地域援助特論('11)	択一式	紀州再生色上質紙厚口(若草色)	180
382	8950547	臨床心理学研究法特論('12)	択一式	中質紙 A判 30kg	480
383	8950555	臨床心理面接特論('13)	択一式	中質紙 A判 30kg	600
384	8950563	障害児・障害者心理学特論('13)	択一式	中質紙 A判 30kg	560
385	8950571	家族心理学特論('14)	択一式	中質紙 A判 30kg	560
386	8950580	投影査定心理学特論('15)	択一式	中質紙 A判 30kg	590
387	8950598	心理・教育統計法特論('15)	択一式	紀州再生色上質紙厚口(若草色)	400
388	8950601	学校臨床心理学・地域援助特論('15)	択一式	中質紙 A判 30kg	550
389	8960518	基礎情報科学('09)	択一式	中質紙 A判 30kg	160

390	8960526	数理科学の方法('09)	択一式	中質紙 A判 30kg	140
391	8960534	計算論('10)	択一式	中質紙 A判 30kg	240
392	8960569	現代地球科学('11)	択一式	中質紙 A判 30kg	260
393	8960577	現代物理学の論理と方法('13)	択一式	中質紙 A判 30kg	240
394	8960585	現代生物科学('14)	記述式	紀州再生色上質紙厚口(アイボリー色)(クリーム系)	280
395	8960593	物質環境科学('14)	記述式	紀州再生色上質紙厚口(若草色)	260
396	8960607	宇宙・自然システムと人類('14)	記述式	紀州再生色上質紙厚口(若草色)	340
397	8960623	数理科学('15)	択一式	中質紙 A判 30kg	210
398	8970009	eラーニングの理論と実践('12)	択一式	中質紙 A判 30kg	360
399	8970017	データベースと情報管理('12)	択一式	中質紙 A判 30kg	330
400	8970025	情報学の新展開('12)	択一式	中質紙 A判 30kg	280
401	8970033	音楽・情報・脳('13)	記述式	紀州再生色上質紙厚口(アイボリー色)(クリーム系)	290
402	8970041	ソフトウェア工学('13)	択一式	中質紙 A判 30kg	250
403	8970050	研究のためのICT活用('13)	択一式	中質紙 A判 30kg	410
404	8970068	21世紀メディア論('14)	択一式	紀州再生色上質紙厚口(若草色)	350
405	8970076	知的創造サイクルの法システム('14)	併用式	紀州再生色上質紙厚口(若草色)	250
406	8970084	コンピューティング('15)	択一式	中質紙 A判 30kg	250
407	8980004	日本史史料論('15)	記述式	紀州再生色上質紙厚口(若草色)	410
408	8980012	国文学研究法('15)	択一式	紀州再生色上質紙厚口(若草色)	340
合計					336550

平成27年度第1学期科目別印刷部数等一覧(外部試験場)

No.	科目コード	科目名	試験形式	使用用紙	印刷部数
1	1110306	教育と心理の巨人たち('10)	択一式	紀州再生色上質紙厚口(空色)	20
2	1110411	情報の世界('10)	択一式	紀州再生色上質紙厚口(空色)	320
3	1110918	芸術史と芸術理論('10)	択一式	紀州再生色上質紙厚口(空色)	10
4	1112015	西洋哲学の誕生('10)	併用式	紀州再生色上質紙厚口(空色)	10
5	1117610	言葉と発想('11)	択一式	紀州再生色上質紙厚口(空色)	10
6	1117815	博物館概論('11)	択一式	紀州再生色上質紙厚口(空色)	80
7	1118021	心理と教育を学ぶために('12)	択一式	紀州再生色上質紙厚口(空色)	10
8	1118030	「ひと学」への招待('12)	択一式	紀州再生色上質紙厚口(空色)	60
9	1118048	発音をめぐる冒険('12)	択一式	紀州再生色上質紙厚口(空色)	390
10	1118056	教育史入門('12)	択一式	紀州再生色上質紙厚口(空色)	10
11	1118064	心理学概論('12)	択一式	紀州再生色上質紙厚口(空色)	80
12	1118080	日本文学概論('12)	択一式	紀州再生色上質紙厚口(空色)	20
13	1118102	英文法 A to Z('13)	択一式	紀州再生色上質紙厚口(空色)	130
14	1118137	教育学入門('15)	記述式	紀州再生色上質紙厚口(空色)	10
15	1118153	人格心理学('15)	択一式	紀州再生色上質紙厚口(空色)	10
16	1122312	社会学入門('10)	択一式	紀州再生色上質紙厚口(空色)	160
17	1128116	政治学入門('12)	択一式	紀州再生色上質紙厚口(空色)	10
18	1128221	問題解決の進め方('12)	併用式	紀州再生色上質紙厚口(空色)	360
19	1128230	生活経済学('12)	択一式	紀州再生色上質紙厚口(空色)	10
20	1128248	社会福祉入門('12)	択一式	紀州再生色上質紙厚口(空色)	20
21	1128256	社会統計学入門('12)	択一式	紀州再生色上質紙厚口(空色)	10
22	1128272	社会のなかの会計('12)	択一式	紀州再生色上質紙厚口(空色)	10
23	1128280	経営学入門('12)	択一式	紀州再生色上質紙厚口(空色)	10
24	1128299	国際理解のために('13)	記述式	紀州再生色上質紙厚口(空色)	20
25	1128302	生活者のための不動産学入門('13)	択一式	紀州再生色上質紙厚口(空色)	50
26	1128310	経済学入門('13)	択一式	紀州再生色上質紙厚口(空色)	10
27	1128329	事例から学ぶ日本国憲法('13)	併用式	紀州再生色上質紙厚口(空色)	20
28	1128345	社会調査の基礎('15)	択一式	紀州再生色上質紙厚口(空色)	30
29	1130102	身近な気象学('10)	択一式	紀州再生色上質紙厚口(空色)	30
30	1131702	微分と積分('10)	択一式	紀州再生色上質紙厚口(空色)	10
31	1219200	世界の名作を読む('11)	記述式	紀州再生色上質紙厚口(空色)	40
32	1219243	日本語からたどる文化('11)	択一式	紀州再生色上質紙厚口(空色)	10
33	1219243	日本語からたどる文化('11)【別問題】	択一式	紀州再生色上質紙厚口(空色)	50
34	1223712	市民と社会を考えるために('11)	択一式	紀州再生色上質紙厚口(空色)	20
35	1224115	健康と社会('11)	択一式	紀州再生色上質紙厚口(空色)	240
36	1233718	疾病の成立と回復促進('11)	択一式	紀州再生色上質紙厚口(空色)	40
37	1233912	科学的探究の方法('11)	記述式	紀州再生色上質紙厚口(空色)	30
38	1234013	物理の世界('11)	択一式	紀州再生色上質紙厚口(空色)	40
39	1234030	初歩からの数学('12)	択一式	紀州再生色上質紙厚口(空色)	20
40	1234048	身近な統計('12)	択一式	紀州再生色上質紙厚口(空色)	40
41	1234056	初歩からの物理学('12)	択一式	紀州再生色上質紙厚口(空色)	10
42	1234064	生物圏の科学('12)	択一式	紀州再生色上質紙厚口(空色)	10
43	1234072	惑星地球の進化('13)	択一式	紀州再生色上質紙厚口(空色)	20
44	1234080	人体の構造と機能('12)	択一式	紀州再生色上質紙厚口(空色)	120
45	1234099	運動と健康('13)	択一式	紀州再生色上質紙厚口(空色)	120
46	1234102	市民のための健康情報学入門('13)	択一式	紀州再生色上質紙厚口(空色)	40
47	1234110	遠隔学習のためのパソコン活用('13)	択一式	紀州再生色上質紙厚口(空色)	20
48	1234129	疾病の回復を促進する薬('13)	択一式	紀州再生色上質紙厚口(空色)	20
49	1234137	睡眠と健康('13)	択一式	紀州再生色上質紙厚口(空色)	20
50	1234161	宇宙を読み解く('13)	択一式	紀州再生色上質紙厚口(空色)	90
51	1234218	入門線型代数('14)	択一式	紀州再生色上質紙厚口(空色)	10
52	1234226	歴史と人間('14)	択一式	紀州再生色上質紙厚口(空色)	170
53	1234234	初歩からの生物学('14)	択一式	紀州再生色上質紙厚口(空色)	90
54	1234242	哲学への誘い('14)	択一式	紀州再生色上質紙厚口(空色)	10
55	1234250	グローバル化と私たちの社会('15)	択一式	紀州再生色上質紙厚口(空色)	20
56	1234269	市民自治の知識と実践('15)	記述式	紀州再生色上質紙厚口(空色)	20
57	1234285	はじめての気象学('15)	択一式	紀州再生色上質紙厚口(空色)	10
58	1234293	自然科学はじめての一步('15)	択一式	紀州再生色上質紙厚口(空色)	20
59	1234307	日本語とコミュニケーション('15)【別問題】	択一式	紀州再生色上質紙厚口(空色)	50
60	1237217	自然を理解するために('12)	併用式	紀州再生色上質紙厚口(空色)	10
61	1314718	英語圏の言語と文化('11)	併用式	紀州再生色上質紙厚口(空色)	10
62	1314726	英語の軌跡をたどる旅('13)	択一式	紀州再生色上質紙厚口(空色)	10
63	1314734	英語で描いた日本('15)	択一式	紀州再生色上質紙厚口(空色)	10
64	1314742	英語で読む科学('15)	併用式	紀州再生色上質紙厚口(空色)	10
65	1323946	ドイツ語入門Ⅰ('11)	択一式	紀州再生色上質紙厚口(空色)	40
66	1324020	ドイツ語入門Ⅱ('11)	択一式	紀州再生色上質紙厚口(空色)	10
67	1324039	ドイツ語Ⅰ('15)	択一式	紀州再生色上質紙厚口(空色)	40
68	1324047	ドイツ語Ⅱ('15)	択一式	紀州再生色上質紙厚口(空色)	10
69	1333542	フランス語入門Ⅰ('12)	択一式	紀州再生色上質紙厚口(空色)	20
70	1333550	フランス語入門Ⅱ('12)	択一式	紀州再生色上質紙厚口(空色)	20
71	1356950	中国語Ⅰ('14)	択一式	紀州再生色上質紙厚口(空色)	120

72	1356968	中国語Ⅱ('14)	択一式	紀州再生色上質紙厚口(空色)	20
73	1357034	韓国語入門Ⅰ('12)	択一式	紀州再生色上質紙厚口(空色)	80
74	1357042	韓国語入門Ⅱ('12)	択一式	紀州再生色上質紙厚口(空色)	20
75	1363352	初歩のスペイン語('13)	択一式	紀州再生色上質紙厚口(空色)	20
76	1387014	実践英語('10)	択一式	紀州再生色上質紙厚口(空色)	10
77	1510118	生活知と科学知('09)	択一式	紀州再生色上質紙厚口(空色)	30
78	1510614	住まい論('10)	択一式	紀州再生色上質紙厚口(空色)	120
79	1512609	公衆衛生('09)	択一式	紀州再生色上質紙厚口(空色)	80
80	1518011	ものとして、心としての衣服('11)	択一式	紀州再生色上質紙厚口(空色)	340
81	1518119	人口減少社会のライフスタイル('11)	択一式	紀州再生色上質紙厚口(空色)	330
82	1518313	今日のメンタルヘルス('11)	択一式	紀州再生色上質紙厚口(空色)	50
83	1518518	高齢者の生活保障('11)	択一式	紀州再生色上質紙厚口(空色)	20
84	1518615	欧米の社会福祉の歴史と展望('11)	択一式	紀州再生色上質紙厚口(空色)	20
85	1518828	食と健康('12)	択一式	紀州再生色上質紙厚口(空色)	220
86	1518844	新しい住宅の世界('13)	記述式	紀州再生色上質紙厚口(空色)	80
87	1518852	リハビリテーション('13)	択一式	紀州再生色上質紙厚口(空色)	90
88	1518860	障がいのある生活を支援する('13)	択一式	紀州再生色上質紙厚口(空色)	110
89	1518879	食安全性学('14)	択一式	紀州再生色上質紙厚口(空色)	120
90	1518887	リスク社会のライフデザイン('14)	択一式	紀州再生色上質紙厚口(空色)	230
91	1518895	臨床家族社会学('14)	択一式	紀州再生色上質紙厚口(空色)	230
92	1518909	災害看護学・国際看護学('14)	択一式	紀州再生色上質紙厚口(空色)	230
93	1518925	地域福祉の展開('14)	択一式	紀州再生色上質紙厚口(空色)	300
94	1518933	アジアの社会福祉と国際協力('14)	択一式	紀州再生色上質紙厚口(空色)	70
95	1518968	認知症と生きる('15)	択一式	紀州再生色上質紙厚口(空色)	10
96	1519018	高齢期の生活と福祉('15)	択一式	紀州再生色上質紙厚口(空色)	10
97	1526707	心理学史('10)	択一式	紀州再生色上質紙厚口(空色)	10
98	1527614	児童・生徒指導の理論と実践('11)	択一式	紀州再生色上質紙厚口(空色)	170
99	1527916	特別支援教育基礎論('11)	択一式	紀州再生色上質紙厚口(空色)	10
100	1528211	交通心理学('12)	択一式	紀州再生色上質紙厚口(空色)	10
101	1528319	心理統計法('11)	択一式	紀州再生色上質紙厚口(空色)	30
102	1528815	乳幼児・児童の心理臨床('11)	択一式	紀州再生色上質紙厚口(空色)	20
103	1528840	現代の生涯学習('12)	記述式	紀州再生色上質紙厚口(空色)	20
104	1528866	家庭教育論('12)	択一式	紀州再生色上質紙厚口(空色)	10
105	1528912	思春期・青年期の心理臨床('13)	択一式	紀州再生色上質紙厚口(空色)	10
106	1528947	心理学研究法('14)	択一式	紀州再生色上質紙厚口(空色)	10
107	1528955	社会心理学('14)	択一式	紀州再生色上質紙厚口(空色)	20
108	1528963	認知行動療法('14)	択一式	紀州再生色上質紙厚口(空色)	10
109	1528980	心理臨床の基礎('14)	択一式	紀州再生色上質紙厚口(空色)	10
110	1530518	現代都市とコミュニティ('10)	択一式	紀州再生色上質紙厚口(空色)	70
111	1533100	現代東アジアの政治と社会('10)	択一式	紀州再生色上質紙厚口(空色)	10
112	1540726	初級簿記('10)	択一式	紀州再生色上質紙厚口(空色)	10
113	1545809	環境デザイン論('09)	択一式	紀州再生色上質紙厚口(空色)	100
114	1547224	NPOマネジメント('11)	択一式	紀州再生色上質紙厚口(空色)	10
115	1548212	グローバル化と日本のものづくり('11)	択一式	紀州再生色上質紙厚口(空色)	160
116	1548417	物質・材料工学と社会('11)	択一式	紀州再生色上質紙厚口(空色)	70
117	1548425	ファイナンス入門('12)	択一式	紀州再生色上質紙厚口(空色)	10
118	1548433	ケースで学ぶ現代経営学('12)	択一式	紀州再生色上質紙厚口(空色)	10
119	1548441	社会技術概論('12)	択一式	紀州再生色上質紙厚口(空色)	30
120	1548450	産業とデザイン('12)	択一式	紀州再生色上質紙厚口(空色)	30
121	1550314	社会の中の芸術('10)	択一式	紀州再生色上質紙厚口(空色)	580
122	1551906	実存と現象学の哲学('09)	択一式	紀州再生色上質紙厚口(空色)	40
123	1554018	舞台芸術への招待('11)	択一式	紀州再生色上質紙厚口(空色)	590
124	1554212	日本古代中世史('11)	択一式	紀州再生色上質紙厚口(空色)	340
125	1554310	イスラーム世界の歴史的展開('11)	択一式	紀州再生色上質紙厚口(空色)	50
126	1554549	映像メディアとCGの基礎('12)	択一式	紀州再生色上質紙厚口(空色)	20
127	1554581	ネットワークとサービス('12)	択一式	紀州再生色上質紙厚口(空色)	10
128	1554590	博物館資料論('12)	択一式	紀州再生色上質紙厚口(空色)	790
129	1554603	博物館展示論('12)	択一式	紀州再生色上質紙厚口(空色)	100
130	1554620	博物館資料保存論('12)	択一式	紀州再生色上質紙厚口(空色)	100
131	1554638	博物館教育論('12)	択一式	紀州再生色上質紙厚口(空色)	70
132	1554646	西洋音楽史('13)	択一式	紀州再生色上質紙厚口(空色)	50
133	1554654	仏教と儒教('13)	択一式	紀州再生色上質紙厚口(空色)	10
134	1554662	歴史からみる中国('13)	択一式	紀州再生色上質紙厚口(空色)	10
135	1554670	日本近世史('13)	択一式	紀州再生色上質紙厚口(空色)	60
136	1554689	日本の物語文学('13)	択一式	紀州再生色上質紙厚口(空色)	10
137	1554700	博物館情報・メディア論('13)	択一式	紀州再生色上質紙厚口(空色)	40
138	1554719	博物館経営論('13)	択一式	紀州再生色上質紙厚口(空色)	60
139	1554743	南北アメリカの歴史('14)	併用式	紀州再生色上質紙厚口(空色)	40
140	1554751	和歌文学の世界('14)	択一式	紀州再生色上質紙厚口(空色)	10
141	1554760	ヨーロッパ文学の読み方—古典篇('14)	記述式	紀州再生色上質紙厚口(空色)	10
142	1554778	文化人類学('14)	択一式	紀州再生色上質紙厚口(空色)	10
143	1555006	北東アジアの歴史と朝鮮半島('09)	択一式	紀州再生色上質紙厚口(空色)	20
144	1562410	生物界の変遷('11)	択一式	紀州再生色上質紙厚口(空色)	10
145	1562517	進化する宇宙('11)	択一式	紀州再生色上質紙厚口(空色)	120
146	1570030	メディアと学校教育('13)	択一式	紀州再生色上質紙厚口(空色)	10
147	1570048	データ構造とプログラミング('13)	択一式	紀州再生色上質紙厚口(空色)	10
148	1570056	コンピュータの動作と管理('13)	択一式	紀州再生色上質紙厚口(空色)	50
149	1570072	情報社会のユニバーサルデザイン('14)	択一式	紀州再生色上質紙厚口(空色)	20
150	1570080	情報のセキュリティと倫理('14)	択一式	紀州再生色上質紙厚口(空色)	10
151	1570102	コンピュータのしくみ('14)	択一式	紀州再生色上質紙厚口(空色)	10
152	1570137	数値の処理と数値解析('14)	択一式	紀州再生色上質紙厚口(空色)	10
153	1574400	日本文学の読み方('09)	択一式	紀州再生色上質紙厚口(空色)	10

154	1621360	スクールカウンセリング('10)	併用式	紀州再生色上質紙厚口(空色)	170
155	1625519	心理臨床とイメージ('10)	択一式	紀州再生色上質紙厚口(空色)	10
156	1639056	企業・消費者・政府と法('11)	択一式	紀州再生色上質紙厚口(空色)	10
157	1639129	日本経済史('12)	択一式	紀州再生色上質紙厚口(空色)	10
158	1639137	労働経済('12)	択一式	紀州再生色上質紙厚口(空色)	10
159	1639153	市民生活と裁判('12)	択一式	紀州再生色上質紙厚口(空色)	100
160	1639161	行政法('12)	択一式	紀州再生色上質紙厚口(空色)	10
161	1639196	現代行政学('12)	択一式	紀州再生色上質紙厚口(空色)	10
162	1639200	マーケティング('13)	択一式	紀州再生色上質紙厚口(空色)	10
163	1639218	現代経済学('13)	択一式	紀州再生色上質紙厚口(空色)	10
164	1639234	民法('13)	択一式	紀州再生色上質紙厚口(空色)	10
165	1639250	現代の国際政治('13)	記述式	紀州再生色上質紙厚口(空色)	10
166	1639285	社会と銀行('14)	択一式	紀州再生色上質紙厚口(空色)	10
167	1639315	著作権法概論('14)	択一式	紀州再生色上質紙厚口(空色)	10
168	1639323	管理会計('14)	択一式	紀州再生色上質紙厚口(空色)	10
169	1639331	アグリビジネスと日本農業('14)	記述式	紀州再生色上質紙厚口(空色)	10
170	1639374	現代日本の政治('15)	択一式	紀州再生色上質紙厚口(空色)	10
171	1639382	ロシアの政治と外交('15)	記述式	紀州再生色上質紙厚口(空色)	10
172	1639390	グローバル化と日本のものづくり('15)	択一式	紀州再生色上質紙厚口(空色)	10
173	1828312	格差社会と新自由主義('11)	択一式	紀州再生色上質紙厚口(空色)	10
174	1839012	世界の中の日本('09)	記述式	紀州再生色上質紙厚口(空色)	20
175	1847422	社会福祉と権利擁護('12)	択一式	紀州再生色上質紙厚口(空色)	230
176	1847430	色を探究する('13)	択一式	紀州再生色上質紙厚口(空色)	60
177	1847449	文学のエコロジー('13)	択一式	紀州再生色上質紙厚口(空色)	10
178	1847465	途上国を考える('14)	択一式	紀州再生色上質紙厚口(空色)	170
179	1847473	国際ボランティアの世紀('14)	併用式	紀州再生色上質紙厚口(空色)	20
180	1847481	死生学入門('14)	択一式	紀州再生色上質紙厚口(空色)	20
181	1847490	技術マネジメントの法システム('14)	択一式	紀州再生色上質紙厚口(空色)	10
182	1847503	暮らしに役立つバイオサイエンス('15)	択一式	紀州再生色上質紙厚口(空色)	20
183	1847511	エネルギーと社会('15)	択一式	紀州再生色上質紙厚口(空色)	90
184	1847520	多様なキャリアを考える('15)	択一式	紀州再生色上質紙厚口(空色)	10
185	1847538	環境と社会('15)	択一式	紀州再生色上質紙厚口(空色)	10
186	1847554	世界の中の日本('15)	記述式	紀州再生色上質紙厚口(空色)	70
187	1847589	エネルギーと社会('11)	択一式	紀州再生色上質紙厚口(空色)	100
188	1847643	観光の新しい潮流と地域('11)	択一式	紀州再生色上質紙厚口(空色)	40
189	1887416	看護学概説('10)	択一式	紀州再生色上質紙厚口(空色)	230
合計					12170

平成27年度第2学期科目別印刷部数等一覧(通常日程)

No.	科目コード	科目名	試験形式	使用用紙	印刷部数
1	1110306	教育と心理の巨人たち('10)	択一	紀州再生色上質紙厚口(水色)	2320
2	1110411	情報の世界('10)	択一	中質紙 A判 30kg	710
3	1110918	芸術史と芸術理論('10)	択一	中質紙 A判 30kg	760
4	1112015	西洋哲学の誕生('10)	併用	紀州再生色上質紙厚口(水色)	560
5	1117610	言葉と発想('11)	択一	紀州再生色上質紙厚口(水色)	790
6	1117815	博物館概論('11)	択一	紀州再生色上質紙厚口(水色)	1180
7	1118021	心理と教育を学ぶために('12)	択一	中質紙 A判 30kg	2370
8	1118030	「ひと学」への招待('12)	択一	中質紙 A判 30kg	900
9	1118048	発音をめぐる冒険('12)	択一	中質紙 A判 30kg	2560
10	1118056	教育史入門('12)	択一	紀州再生色上質紙厚口(水色)	620
11	1118064	心理学概論('12)	択一	中質紙 A判 30kg	3380
12	1118072	近代哲学の人間像('12)	択一	紀州再生色上質紙厚口(水色)	590
13	1118080	日本文学概論('12)	択一	紀州再生色上質紙厚口(水色)	890
14	1118099	グローバル化時代の人文地理学('12)	択一	中質紙 A判 30kg	370
15	1118102	英文法 A to Z('13)	択一	中質紙 A判 30kg	3870
16	1118110	発達心理学概論('11)	択一	中質紙 A判 30kg	1960
17	1118129	教育心理学概論('14)	択一	中質紙 A判 30kg	2810
18	1118137	教育学入門('15)	記述	再生紙クリームキマリA判 36.5kg(クリーム系)	950
19	1118145	教育の社会学('15)	択一	中質紙 A判 30kg	380
20	1118153	人格心理学('15)	択一	中質紙 A判 30kg	2190
21	1118161	日本の近現代('15)	択一	紀州再生色上質紙厚口(水色)	1010
22	1118170	ヨーロッパの歴史 I('15)	記述	紀州再生色上質紙厚口(水色)	970
23	1118188	『古事記』と『万葉集』('15)	択一	紀州再生色上質紙厚口(水色)	1280
24	1122312	社会学入門('10)	択一	中質紙 A判 30kg	1360
25	1124200	多様化時代の労働('10)	択一	中質紙 A判 30kg	560
26	1128116	政治学入門('12)	択一	中質紙 A判 30kg	440
27	1128213	技術経営の考え方('11)	択一	紀州再生色上質紙厚口(水色)	440
28	1128221	問題解決の進め方('12)	併用	紀州再生色上質紙厚口(水色)	3710
29	1128230	生活経済学('12)	択一	紀州再生色上質紙厚口(水色)	600
30	1128248	社会福祉入門('12)	択一	中質紙 A判 30kg	2170
31	1128256	社会統計学入門('12)	択一	紀州再生色上質紙厚口(水色)	510
32	1128264	市民社会と法('12)	択一	紀州再生色上質紙厚口(水色)	870
33	1128272	社会のなかの会計('12)	択一	紀州再生色上質紙厚口(水色)	500
34	1128280	経営学入門('12)	択一	中質紙 A判 30kg	760
35	1128299	国際理解のために('13)	記述	再生紙クリームキマリA判 36.5kg(クリーム系)	1330
36	1128302	生活者のための不動産学入門('13)	択一	中質紙 A判 30kg	850
37	1128310	経済学入門('13)	択一	紀州再生色上質紙厚口(水色)	860
38	1128329	事例から学ぶ日本国憲法('13)	併用	紀州再生色上質紙厚口(水色)	850
39	1128337	貧困と社会('15)	択一	紀州再生色上質紙厚口(水色)	1150
40	1128345	社会調査の基礎('15)	択一	中質紙 A判 30kg	430
41	1131702	微分と積分('10)	択一	中質紙 A判 30kg	770
42	1219200	世界の名作を読む('11)	記述	紀州再生色上質紙厚口(水色)	1200
43	1224115	健康と社会('11)	択一	中質紙 A判 30kg	2310
44	1233718	疾病の成立と回復促進('11)	択一	中質紙 A判 30kg	2500
45	1233815	基礎化学('11)	択一	紀州再生色上質紙厚口(水色)	550
46	1233912	科学的探究の方法('11)	記述	紀州再生色上質紙厚口(水色)	1030
47	1234013	物理の世界('11)	択一	中質紙 A判 30kg	520
48	1234021	初歩からの化学('12)	択一	中質紙 A判 30kg	860
49	1234030	初歩からの数学('12)	択一	紀州再生色上質紙厚口(水色)	1590
50	1234048	身近な統計('12)	択一	中質紙 A判 30kg	1720
51	1234056	初歩からの物理学('12)	択一	中質紙 A判 30kg	910
52	1234064	生物圏の科学('12)	択一	中質紙 A判 30kg	490
53	1234072	惑星地球の進化('13)	択一	紀州再生色上質紙厚口(水色)	700
54	1234080	人体の構造と機能('12)	択一	中質紙 A判 30kg	2790
55	1234099	運動と健康('13)	択一	中質紙 A判 30kg	2080
56	1234102	市民のための健康情報学入門('13)	択一	中質紙 A判 30kg	1180
57	1234110	遠隔学習のためのパソコン活用('13)	択一	中質紙 A判 30kg	1460
58	1234129	疾病の回復を促進する薬('13)	択一	中質紙 A判 30kg	1630
59	1234137	睡眠と健康('13)	択一	中質紙 A判 30kg	1270
60	1234145	計算事始め('13)	択一	中質紙 A判 30kg	520
61	1234153	デジタル情報と符号の理論('13)	択一	紀州再生色上質紙厚口(水色)	350
62	1234161	宇宙を読み解く('13)	択一	紀州再生色上質紙厚口(水色)	980
63	1234170	日常生活のデジタルメディア('14)	択一	中質紙 A判 30kg	650
64	1234188	情報ネットワーク('14)	択一	中質紙 A判 30kg	480
65	1234196	情報社会の法と倫理('14)	択一	紀州再生色上質紙厚口(水色)	490
66	1234200	解析入門('14)	択一	紀州再生色上質紙厚口(水色)	560
67	1234218	入門線型代数('14)	択一	中質紙 A判 30kg	730
68	1234226	歴史と人間('14)	択一	中質紙 A判 30kg	1270
69	1234234	初歩からの生物学('14)	択一	中質紙 A判 30kg	1440

70	1234242	哲学への誘い('14)	扱一	紀州再生色上質紙厚口(水色)	2150
71	1234250	グローバル化と私たちの社会('15)	扱一	紀州再生色上質紙厚口(水色)	960
72	1234269	市民自治の知識と実践('15)	記述	紀州再生色上質紙厚口(水色)	670
73	1234277	新しい時代の技術者倫理('15)	記述	紀州再生色上質紙厚口(水色)	560
74	1234285	はじめての気象学('15)	扱一	紀州再生色上質紙厚口(水色)	1320
75	1234293	自然科学はじめての一步('15)	扱一	中質紙 A判 30kg	990
76	1234307	日本語とコミュニケーション('15)	扱一	紀州再生色上質紙厚口(水色)	2280
77	1314726	英語の軌跡をたどる旅('13)	扱一	紀州再生色上質紙厚口(水色)	980
78	1314734	英語で描いた日本('15)	扱一	紀州再生色上質紙厚口(水色)	1990
79	1314742	英語で読む科学('15)	併用	紀州再生色上質紙厚口(水色)	890
80	1324039	ドイツ語 I ('15)	扱一	中質紙 A判 30kg	900
81	1324047	ドイツ語 II ('15)	扱一	中質紙 A判 30kg	410
82	1333542	フランス語入門 I ('12)	扱一	中質紙 A判 30kg	740
83	1333550	フランス語入門 II ('12)	扱一	中質紙 A判 30kg	430
84	1356950	中国語 I ('14)	扱一	中質紙 A判 30kg	1040
85	1356968	中国語 II ('14)	扱一	中質紙 A判 30kg	440
86	1357026	初歩のアラビア語('11)	扱一	紀州再生色上質紙厚口(水色)	720
87	1357034	韓国語入門 I ('12)	扱一	中質紙 A判 30kg	1020
88	1357042	韓国語入門 II ('12)	扱一	中質紙 A判 30kg	430
89	1363352	初歩のスペイン語('13)	扱一	中質紙 A判 30kg	750
90	1510614	住まい論('10)	扱一	中質紙 A判 30kg	840
91	1518011	ものとして、心としての衣服('11)	扱一	中質紙 A判 30kg	770
92	1518119	人口減少社会のライフスタイル('11)	扱一	中質紙 A判 30kg	940
93	1518216	在宅看護論('11)	扱一	紀州再生色上質紙厚口(水色)	2590
94	1518828	食と健康('12)	扱一	紀州再生色上質紙厚口(水色)	3610
95	1518836	社会保険の現代的課題('12)	扱一	中質紙 A判 30kg	890
96	1518844	新しい住宅の世界('13)	記述	紀州再生色上質紙厚口(水色)	820
97	1518852	リハビリテーション('13)	扱一	中質紙 A判 30kg	1180
98	1518860	障がいのある生活を支援する('13)	扱一	中質紙 A判 30kg	1460
99	1518879	食安全性学('14)	扱一	紀州再生色上質紙厚口(水色)	880
100	1518887	リスク社会のライフデザイン('14)	扱一	紀州再生色上質紙厚口(水色)	1100
101	1518895	臨床家族社会学('14)	扱一	中質紙 A判 30kg	1430
102	1518909	災害看護学・国際看護学('14)	扱一	中質紙 A判 30kg	1150
103	1518917	感染症と生体防御('14)	扱一	紀州再生色上質紙厚口(水色)	3010
104	1518925	地域福祉の展開('14)	扱一	中質紙 A判 30kg	1030
105	1518933	アジアの社会福祉と国際協力('14)	扱一	中質紙 A判 30kg	570
106	1518941	生活環境と情報認知('15)	扱一	紀州再生色上質紙厚口(水色)	900
107	1518950	今日のメンタルヘルス('15)	扱一	中質紙 A判 30kg	2150
108	1518968	認知症と生きる('15)	扱一	中質紙 A判 30kg	2600
109	1518976	健康長寿のためのスポーツロジー('15)	扱一	紀州再生色上質紙厚口(水色)	2020
110	1518984	公衆衛生('15)	扱一	紀州再生色上質紙厚口(水色)	2910
111	1518992	少子社会の子ども家庭福祉('15)	扱一	中質紙 A判 30kg	1310
112	1519000	社会福祉の国際比較('15)	扱一	中質紙 A判 30kg	980
113	1519018	高齢期の生活と福祉('15)	扱一	中質紙 A判 30kg	1350
114	1520202	授業研究と学習過程('10)	扱一	中質紙 A判 30kg	800
115	1526707	心理学史('10)	扱一	紀州再生色上質紙厚口(水色)	1420
116	1527614	児童・生徒指導の理論と実践('11)	扱一	中質紙 A判 30kg	990
117	1527819	子ども・若者の文化と教育('11)	併用	再生紙クリームキンマリA判 36.5kg(クリーム系)	860
118	1528211	交通心理学('12)	扱一	中質紙 A判 30kg	1900
119	1528319	心理統計法('11)	扱一	紀州再生色上質紙厚口(水色)	2310
120	1528416	比較行動学('11)	扱一	中質紙 A判 30kg	1390
121	1528610	精神分析とユング心理学('11)	扱一	中質紙 A判 30kg	2320
122	1528815	乳幼児・児童の心理臨床('11)	扱一	中質紙 A判 30kg	2160
123	1528831	地域社会の教育的再編('12)	記述	紀州再生色上質紙厚口(水色)	520
124	1528840	現代の生涯学習('12)	記述	紀州再生色上質紙厚口(水色)	860
125	1528858	学校と法('12)	記述	紀州再生色上質紙厚口(水色)	1250
126	1528866	家庭教育論('12)	扱一	中質紙 A判 30kg	1420
127	1528874	認知神経科学('12)	記述	紀州再生色上質紙厚口(水色)	1690
128	1528882	乳幼児心理学('12)	扱一	中質紙 A判 30kg	1910
129	1528890	学力と学習支援の心理学('14)	扱一	紀州再生色上質紙厚口(水色)	1230
130	1528904	認知心理学('13)	扱一	中質紙 A判 30kg	2140
131	1528912	思春期・青年期の心理臨床('13)	扱一	中質紙 A判 30kg	1970
132	1528920	肢体不自由児の教育('14)	扱一	中質紙 A判 30kg	2500
133	1528939	錯覚の科学('14)	扱一	中質紙 A判 30kg	2720
134	1528947	心理学研究法('14)	扱一	紀州再生色上質紙厚口(水色)	2910
135	1528955	社会心理学('14)	扱一	中質紙 A判 30kg	2290
136	1528963	認知行動療法('14)	扱一	中質紙 A判 30kg	3140
137	1528971	中高年の心理臨床('14)	扱一	中質紙 A判 30kg	1930
138	1528980	心理臨床の基礎('14)	扱一	中質紙 A判 30kg	2550
139	1528998	日本の教育改革('15)	扱一	中質紙 A判 30kg	430
140	1529005	乳幼児の保育・教育('15)	扱一	中質紙 A判 30kg	720
141	1529013	道徳教育の方法('15)	扱一	中質紙 A判 30kg	840
142	1529021	特別支援教育基礎論('15)	扱一	中質紙 A判 30kg	2910
143	1529030	特別支援教育総論('15)	扱一	紀州再生色上質紙厚口(水色)	2790
144	1529048	知的障害教育総論('15)	扱一	紀州再生色上質紙厚口(水色)	2610
145	1529056	心理カウンセリング序説('15)	扱一	中質紙 A判 30kg	2060
146	1529129	現代日本の教師－仕事と役割－('15)	扱一	中質紙 A判 30kg	2110
147	1529137	幼児教育の指導法('15)	扱一	中質紙 A判 30kg	2150
148	1529145	教育課程の意義及び編成の方法('15)	扱一	中質紙 A判 30kg	1160
149	1529153	幼児理解の理論及び方法('15)	扱一	紀州再生色上質紙厚口(水色)	1250

150	1530518	現代都市とコミュニティ('10)	扱一	中質紙 A判 30kg	630
151	1532405	現代の犯罪と刑罰('09)	扱一	中質紙 A判 30kg	630
152	1533100	現代東アジアの政治と社会('10)	扱一	紀州再生色上質紙厚口(水色)	600
153	1540726	初級簿記('10)	扱一	紀州再生色上質紙厚口(水色)	1060
154	1547224	NPOマネジメント('11)	扱一	中質紙 A判 30kg	620
155	1548417	物質・材料工学と社会('11)	扱一	紀州再生色上質紙厚口(水色)	660
156	1548425	ファイナンス入門('12)	扱一	紀州再生色上質紙厚口(水色)	750
157	1548433	ケースで学ぶ現代経営学('12)	扱一	中質紙 A判 30kg	560
158	1548441	社会技術概論('12)	扱一	紀州再生色上質紙厚口(水色)	460
159	1548450	産業とデザイン('12)	扱一	中質紙 A判 30kg	510
160	1550314	社会の中の芸術('10)	扱一	中質紙 A判 30kg	1000
161	1551906	実存と現象学の哲学('09)	扱一	紀州再生色上質紙厚口(水色)	630
162	1551914	功利主義と分析哲学('10)	扱一	紀州再生色上質紙厚口(水色)	560
163	1554018	舞台芸術への招待('11)	扱一	中質紙 A判 30kg	750
164	1554115	現代哲学への挑戦('11)	記述	再生紙クリームキンマリA判 36.5kg(クリーム系)	510
165	1554212	日本古代中世史('11)	扱一	中質紙 A判 30kg	940
166	1554310	イスラーム世界の歴史的展開('11)	扱一	中質紙 A判 30kg	860
167	1554522	データからの知識発見('12)	扱一	中質紙 A判 30kg	520
168	1554530	情報機器利用者の調査法('12)	扱一	中質紙 A判 30kg	490
169	1554549	映像メディアとCGの基礎('12)	扱一	中質紙 A判 30kg	690
170	1554573	デジタル情報の処理と認識('12)	扱一	中質紙 A判 30kg	600
171	1554581	ネットワークとサービス('12)	扱一	中質紙 A判 30kg	620
172	1554590	博物館資料論('12)	扱一	紀州再生色上質紙厚口(水色)	850
173	1554603	博物館展示論('12)	扱一	紀州再生色上質紙厚口(水色)	1180
174	1554620	博物館資料保存論('12)	扱一	中質紙 A判 30kg	800
175	1554638	博物館教育論('12)	扱一	中質紙 A判 30kg	690
176	1554646	西洋音楽史('13)	扱一	紀州再生色上質紙厚口(水色)	1000
177	1554654	仏教と儒教('13)	扱一	紀州再生色上質紙厚口(水色)	1500
178	1554662	歴史からみる中国('13)	扱一	中質紙 A判 30kg	1070
179	1554670	日本近世史('13)	扱一	中質紙 A判 30kg	840
180	1554689	日本の物語文学('13)	扱一	紀州再生色上質紙厚口(水色)	990
181	1554700	博物館情報・メディア論('13)	扱一	中質紙 A判 30kg	620
182	1554719	博物館経営論('13)	扱一	中質紙 A判 30kg	550
183	1554727	日本美術史('14)	扱一	紀州再生色上質紙厚口(水色)	1020
184	1554735	ドイツ哲学の系譜('14)	扱一	紀州再生色上質紙厚口(水色)	560
185	1554743	南北アメリカの歴史('14)	併用	紀州再生色上質紙厚口(水色)	890
186	1554751	和歌文学の世界('14)	扱一	紀州再生色上質紙厚口(水色)	1020
187	1554760	ヨーロッパ文学の読み方―古典篇('14)	記述	紀州再生色上質紙厚口(水色)	560
188	1554778	文化人類学('14)	扱一	中質紙 A判 30kg	740
189	1554794	韓国朝鮮の歴史('15)	扱一	中質紙 A判 30kg	820
190	1554808	ヨーロッパの歴史Ⅱ('15)	記述	紀州再生色上質紙厚口(水色)	930
191	1554824	日本語概説('15)	扱一	中質紙 A判 30kg	1320
192	1562410	生物界の変遷('11)	扱一	中質紙 A判 30kg	570
193	1562614	微分方程式への誘い('11)	扱一	紀州再生色上質紙厚口(水色)	530
194	1562622	生命分子と細胞の科学('13)	扱一	中質紙 A判 30kg	630
195	1562630	力と運動の物理('13)	扱一	中質紙 A判 30kg	540
196	1562649	現代化学('13)	扱一	中質紙 A判 30kg	460
197	1562665	統計学('13)	扱一	紀州再生色上質紙厚口(水色)	550
198	1562673	数学の歴史('13)	扱一	紀州再生色上質紙厚口(水色)	790
199	1562681	場と時間空間の物理('14)	扱一	中質紙 A判 30kg	540
200	1562690	生活と化学('14)	記述	紀州再生色上質紙厚口(水色)	630
201	1562703	太陽系の科学('14)	記述	紀州再生色上質紙厚口(水色)	640
202	1562720	動物の科学('15)	扱一	中質紙 A判 30kg	590
203	1562738	植物の科学('15)	扱一	中質紙 A判 30kg	910
204	1562746	分子分光學('15)	記述	紀州再生色上質紙厚口(水色)	580
205	1562754	量子と統計の物理('15)	扱一	中質紙 A判 30kg	410
206	1562762	宇宙とその進化('15)	扱一	紀州再生色上質紙厚口(水色)	870
207	1562770	非ユークリッド幾何と時空('15)	記述	紀州再生色上質紙厚口(水色)	600
208	1566512	地球のダイナミクス('10)	扱一	中質紙 A判 30kg	640
209	1568116	代数の考え方('10)	併用	再生紙クリームキンマリA判 36.5kg(クリーム系)	580
210	1570013	問題解決の数理('13)	扱一	中質紙 A判 30kg	460
211	1570021	コンピュータと人間の接点('13)	扱一	中質紙 A判 30kg	530
212	1570030	メディアと学校教育('13)	扱一	中質紙 A判 30kg	450
213	1570048	データ構造とプログラミング('13)	扱一	中質紙 A判 30kg	570
214	1570056	コンピュータの動作と管理('13)	扱一	中質紙 A判 30kg	820
215	1570064	記号論理学('14)	扱一	中質紙 A判 30kg	540
216	1570072	情報社会のユニバーサルデザイン('14)	扱一	中質紙 A判 30kg	490
217	1570080	情報のセキュリティと倫理('14)	扱一	中質紙 A判 30kg	830
218	1570099	ソフトウェアのしくみ('14)	扱一	中質紙 A判 30kg	670
219	1570102	コンピュータのしくみ('14)	扱一	中質紙 A判 30kg	790
220	1570110	Webのしくみと応用('15)	扱一	中質紙 A判 30kg	1020
221	1570129	通信概論('14)	扱一	紀州再生色上質紙厚口(水色)	620
222	1570137	数値の処理と数値解析('14)	扱一	紀州再生色上質紙厚口(水色)	450
223	1570145	情報化社会と教育('14)	扱一	中質紙 A判 30kg	550
224	1570153	自然言語処理('15)	扱一	中質紙 A判 30kg	400
225	1574400	日本文学の読み方('09)	扱一	紀州再生色上質紙厚口(水色)	1270
226	1591401	西洋政治理論の伝統('09)	記述	紀州再生色上質紙厚口(水色)	340
227	1621360	スクールカウンセリング('10)	併用	再生紙クリームキンマリA判 36.5kg(クリーム系)	1610
228	1625519	心理臨床とイメージ('10)	扱一	中質紙 A判 30kg	1460
229	1637339	Political Economy of Japan('10)	扱一	紀州再生色上質紙厚口(水色)	350

230	1639056	企業・消費者・政府と法('11)	扱一	紀州再生色上質紙厚口(水色)	740
231	1639129	日本経済史('12)	扱一	中質紙 A判 30kg	580
232	1639137	労働経済('12)	扱一	中質紙 A判 30kg	530
233	1639145	都市社会の社会学('12)	扱一	中質紙 A判 30kg	720
234	1639153	市民生活と裁判('12)	扱一	紀州再生色上質紙厚口(水色)	1100
235	1639161	行政法('12)	扱一	紀州再生色上質紙厚口(水色)	550
236	1639170	現代南アジアの政治('12)	扱一	中質紙 A判 30kg	620
237	1639188	日本政治外交史('13)	記述	再生紙クリームキマリA判 36.5kg(クリーム系)	680
238	1639196	現代行政学('12)	扱一	中質紙 A判 30kg	430
239	1639200	マーケティング('13)	扱一	中質紙 A判 30kg	760
240	1639218	現代経済学('13)	扱一	中質紙 A判 30kg	750
241	1639234	民法('13)	扱一	紀州再生色上質紙厚口(水色)	910
242	1639242	現代環境法の諸相('13)	記述	紀州再生色上質紙厚口(水色)	370
243	1639250	現代の国際政治('13)	記述	再生紙クリームキマリA判 36.5kg(クリーム系)	820
244	1639269	国際経営('13)	扱一	中質紙 A判 30kg	410
245	1639277	組織運営と内部監査('13)	扱一	中質紙 A判 30kg	430
246	1639285	社会と銀行('14)	扱一	紀州再生色上質紙厚口(水色)	1020
247	1639307	国際法('14)	扱一	中質紙 A判 30kg	630
248	1639315	著作権法概論('14)	扱一	紀州再生色上質紙厚口(水色)	720
249	1639323	管理会計('14)	扱一	紀州再生色上質紙厚口(水色)	690
250	1639331	アグリビジネスと日本農業('14)	記述	再生紙クリームキマリA判 36.5kg(クリーム系)	600
251	1639340	大学マネジメント論('14)	記述	再生紙クリームキマリA判 36.5kg(クリーム系)	610
252	1639358	都市・建築の環境とエネルギー('14)	扱一	中質紙 A判 30kg	720
253	1639366	財政と現代の経済社会('15)	扱一	中質紙 A判 30kg	860
254	1639374	現代日本の政治('15)	扱一	中質紙 A判 30kg	690
255	1639382	ロシアの政治と外交('15)	記述	紀州再生色上質紙厚口(水色)	640
256	1639390	グローバル化と日本のものづくり('15)	扱一	中質紙 A判 30kg	840
257	1639412	環境の可視化('15)	扱一	中質紙 A判 30kg	650
258	1847422	社会福祉と権利擁護('12)	扱一	中質紙 A判 30kg	1090
259	1847430	色を探究する('13)	扱一	中質紙 A判 30kg	2300
260	1847449	文学のエコロジー('13)	扱一	紀州再生色上質紙厚口(水色)	840
261	1847457	安全・安心と地域マネジメント('14)	扱一	中質紙 A判 30kg	830
262	1847465	途上国を考える('14)	扱一	紀州再生色上質紙厚口(水色)	570
263	1847473	国際ボランティアの世紀('14)	併用	再生紙クリームキマリA判 36.5kg(クリーム系)	720
264	1847481	死生学入門('14)	扱一	中質紙 A判 30kg	2840
265	1847490	技術マネジメントの法システム('14)	扱一	紀州再生色上質紙厚口(水色)	560
266	1847503	暮らしに役立つバイオサイエンス('15)	扱一	中質紙 A判 30kg	1020
267	1847511	エネルギーと社会('15)	扱一	中質紙 A判 30kg	810
268	1847520	多様なキャリアを考える('15)	扱一	紀州再生色上質紙厚口(水色)	1110
269	1847538	環境と社会('15)	扱一	中質紙 A判 30kg	620
270	1847546	証券市場と私たちの経済('15)	扱一	紀州再生色上質紙厚口(水色)	720
271	1847554	世界の中の日本('15)	記述	再生紙クリームキマリA判 36.5kg(クリーム系)	1060
272	1847562	進化する情報社会('15)	扱一	紀州再生色上質紙厚口(水色)	570
273	1887416	看護学概説('10)	扱一	中質紙 A判 30kg	1500
274	1887513	基礎看護学('10)	扱一	紀州再生色上質紙厚口(水色)	2030
275	8910553	精神医学特論('10)	扱一	中質紙 A判 30kg	530
276	8910596	発達運動論('11)	扱一	中質紙 A判 30kg	230
277	8910600	生活リスクマネジメント('11)	扱一	中質紙 A判 30kg	320
278	8910626	ヘルスリサーチの方法論('13)	扱一	中質紙 A判 30kg	240
279	8910634	福祉政策の課題('14)	記述	紀州再生色上質紙厚口(若草色)	300
280	8910642	生活支援の社会福祉('14)	記述	紀州再生色上質紙厚口(アイボリー色)(クリーム系)	300
281	8910650	生活ガバナンス研究('15)	扱一	中質紙 A判 30kg	370
282	8910669	家族生活研究('15)	扱一	中質紙 A判 30kg	270
283	8910677	食健康科学('15)	扱一	紀州再生色上質紙厚口(若草色)	390
284	8910685	健康科学('15)	記述	紀州再生色上質紙厚口(若草色)	310
285	8910693	スポーツ・健康医科学('15)	扱一	中質紙 A判 30kg	340
286	8920575	生涯発達心理学研究('11)	扱一	中質紙 A判 30kg	240
287	8920591	教育文化論特論('11)	記述	紀州再生色上質紙厚口(若草色)	370
288	8920613	道徳性形成・徳育論('11)	記述	紀州再生色上質紙厚口(若草色)	310
289	8920621	教育行政と学校経営('12)	併用	紀州再生色上質紙厚口(アイボリー色)(クリーム系)	300
290	8920630	教育心理学特論('12)	扱一	中質紙 A判 30kg	510
291	8920648	カリキュラム編成論('13)	記述	紀州再生色上質紙厚口(若草色)	270
292	8920656	新時代の社会教育('15)	記述	紀州再生色上質紙厚口(アイボリー色)(クリーム系)	300
293	8920664	海外の教育改革('15)	扱一	中質紙 A判 30kg	410
294	8920672	発達心理学特論('15)	扱一	中質紙 A判 30kg	660
295	8920680	現代社会心理学特論('15)	扱一	中質紙 A判 30kg	510
296	8920699	人間発達論特論('15)	扱一	紀州再生色上質紙厚口(若草色)	400
297	8930562	公共哲学('10)	記述	紀州再生色上質紙厚口(若草色)	270
298	8930589	行政裁量論('11)	記述	紀州再生色上質紙厚口(若草色)	240
299	8930597	20世紀中国政治史研究('11)	記述	紀州再生色上質紙厚口(若草色)	240
300	8930619	パーソナル・ネットワーク論('12)	記述	紀州再生色上質紙厚口(アイボリー色)(クリーム系)	270
301	8930627	産業立地と地域経済('12)	扱一	中質紙 A判 30kg	270
302	8930635	日本の技術・政策・経営('13)	併用	紀州再生色上質紙厚口(アイボリー色)(クリーム系)	210
303	8930643	環境工学('13)	記述	紀州再生色上質紙厚口(若草色)	290
304	8930651	自治体ガバナンス('13)	扱一	中質紙 A判 30kg	260
305	8930660	人的資源管理('14)	扱一	中質紙 A判 30kg	350
306	8930678	社会的協力論('14)	記述	紀州再生色上質紙厚口(若草色)	330
307	8930686	地域の発展と産業('15)	記述	紀州再生色上質紙厚口(アイボリー色)(クリーム系)	230
308	8940533	人類学研究('10)	記述	紀州再生色上質紙厚口(アイボリー色)(クリーム系)	260
309	8940541	東アジアの歴史と社会('10)	記述	紀州再生色上質紙厚口(若草色)	300

310	8940568	哲学史における生命概念('10)	併用	紀州再生色上質紙厚口(若草色)	240
311	8940584	美学・芸術学研究('13)	択一	中質紙 A判 30kg	290
312	8940592	アフリカ世界の歴史と文化('13)	記述	紀州再生色上質紙厚口(若草色)	280
313	8940606	ことばとメディア('13)	記述	紀州再生色上質紙厚口(若草色)	260
314	8940614	中世・ルネサンス文学('14)	記述	紀州再生色上質紙厚口(若草色)	260
315	8950520	臨床心理学特論('11)	択一	中質紙 A判 30kg	720
316	8950547	臨床心理学研究法特論('12)	択一	中質紙 A判 30kg	490
317	8950555	臨床心理面接特論('13)	択一	中質紙 A判 30kg	620
318	8950563	障害児・障害者心理学特論('13)	択一	中質紙 A判 30kg	470
319	8950571	家族心理学特論('14)	択一	中質紙 A判 30kg	470
320	8950580	投影査定心理学特論('15)	択一	中質紙 A判 30kg	580
321	8950598	心理・教育統計法特論('15)	択一	紀州再生色上質紙厚口(若草色)	470
322	8950601	学校臨床心理学・地域援助特論('15)	択一	中質紙 A判 30kg	520
323	8960534	計算論('10)	択一	中質紙 A判 30kg	200
324	8960569	現代地球科学('11)	択一	中質紙 A判 30kg	220
325	8960577	現代物理学の論理と方法('13)	択一	中質紙 A判 30kg	260
326	8960585	現代生物科学('14)	記述	紀州再生色上質紙厚口(アイボリー色)(クリーム系)	260
327	8960593	物質環境科学('14)	記述	紀州再生色上質紙厚口(若草色)	230
328	8960607	宇宙・自然システムと人類('14)	記述	紀州再生色上質紙厚口(若草色)	280
329	8960623	数理科学('15)	択一	中質紙 A判 30kg	230
330	8970009	eラーニングの理論と実践('12)	択一	中質紙 A判 30kg	300
331	8970017	データベースと情報管理('12)	択一	中質紙 A判 30kg	290
332	8970025	情報学の新展開('12)	択一	中質紙 A判 30kg	270
333	8970033	音楽・情報・脳('13)	記述	紀州再生色上質紙厚口(アイボリー色)(クリーム系)	310
334	8970041	ソフトウェア工学('13)	択一	中質紙 A判 30kg	270
335	8970050	研究のためのICT活用('13)	択一	中質紙 A判 30kg	350
336	8970068	21世紀メディア論('14)	択一	紀州再生色上質紙厚口(若草色)	360
337	8970076	知的創造サイクルの法システム('14)	併用	紀州再生色上質紙厚口(若草色)	220
338	8970084	コンピューティング('15)	択一	中質紙 A判 30kg	320
339	8980004	日本史史料論('15)	記述	紀州再生色上質紙厚口(若草色)	370
340	8980012	国文学研究法('15)	択一	紀州再生色上質紙厚口(若草色)	370
合計					322530

平成27年度第2学期科目別印刷部数等一覧(外部試験場)

No.	科目コード	科目名	試験形式	使用用紙	印刷部数
1	1110306	教育と心理の巨人たち('10)	択一式	紀州再生色上質紙厚口(空色)	30
2	1110411	情報の世界('10)	択一式	紀州再生色上質紙厚口(空色)	80
3	1110918	芸術史と芸術理論('10)	択一式	紀州再生色上質紙厚口(空色)	10
4	1117610	言葉と発想('11)	択一式	紀州再生色上質紙厚口(空色)	20
5	1117815	博物館概論('11)	択一式	紀州再生色上質紙厚口(空色)	160
6	1118021	心理と教育を学ぶために('12)	択一式	紀州再生色上質紙厚口(空色)	20
7	1118030	「ひと学」への招待('12)	択一式	紀州再生色上質紙厚口(空色)	20
8	1118048	発音をめぐる冒険('12)	択一式	紀州再生色上質紙厚口(空色)	320
9	1118056	教育史入門('12)	択一式	紀州再生色上質紙厚口(空色)	10
10	1118064	心理学概論('12)	択一式	紀州再生色上質紙厚口(空色)	60
11	1118080	日本文学概論('12)	択一式	紀州再生色上質紙厚口(空色)	20
12	1118102	英文法 A to Z('13)	択一式	紀州再生色上質紙厚口(空色)	290
13	1118129	教育心理学概論('14)	択一式	紀州再生色上質紙厚口(空色)	10
14	1118153	人格心理学('15)	択一式	紀州再生色上質紙厚口(空色)	20
15	1118161	日本の近現代('15)	択一式	紀州再生色上質紙厚口(空色)	10
16	1118170	ヨーロッパの歴史 I('15)	記述式	紀州再生色上質紙厚口(空色)	20
17	1122312	社会学入門('10)	択一式	紀州再生色上質紙厚口(空色)	520
18	1128213	技術経営の考え方('11)	択一式	紀州再生色上質紙厚口(空色)	10
19	1128221	問題解決の進め方('12)	併用式	紀州再生色上質紙厚口(空色)	650
20	1128230	生活経済学('12)	択一式	紀州再生色上質紙厚口(空色)	10
21	1128248	社会福祉入門('12)	択一式	紀州再生色上質紙厚口(空色)	20
22	1128256	社会統計学入門('12)	択一式	紀州再生色上質紙厚口(空色)	10
23	1128264	市民社会と法('12)	択一式	紀州再生色上質紙厚口(空色)	10
24	1128272	社会のなかの会計('12)	択一式	紀州再生色上質紙厚口(空色)	20
25	1128280	経営学入門('12)	択一式	紀州再生色上質紙厚口(空色)	20
26	1128299	国際理解のために('13)	記述式	紀州再生色上質紙厚口(空色)	20
27	1128302	生活者のための不動産学入門('13)	択一式	紀州再生色上質紙厚口(空色)	80
28	1128310	経済学入門('13)	択一式	紀州再生色上質紙厚口(空色)	20
29	1128329	事例から学ぶ日本国憲法('13)	併用式	紀州再生色上質紙厚口(空色)	40
30	1128337	貧困と社会('15)	択一式	紀州再生色上質紙厚口(空色)	10
31	1128345	社会調査の基礎('15)	択一式	紀州再生色上質紙厚口(空色)	20
32	1131702	微分と積分('10)	択一式	紀州再生色上質紙厚口(空色)	10
33	1219200	世界の名作を読む('11)	記述式	紀州再生色上質紙厚口(空色)	90
34	1224115	健康と社会('11)	択一式	紀州再生色上質紙厚口(空色)	70
35	1233718	疾病の成立と回復促進('11)	択一式	紀州再生色上質紙厚口(空色)	20
36	1233815	基礎化学('11)	択一式	紀州再生色上質紙厚口(空色)	20
37	1233912	科学的探究の方法('11)	記述式	紀州再生色上質紙厚口(空色)	30
38	1234013	物理の世界('11)	択一式	紀州再生色上質紙厚口(空色)	30
39	1234030	初歩からの数学('12)	択一式	紀州再生色上質紙厚口(空色)	10
40	1234048	身近な統計('12)	択一式	紀州再生色上質紙厚口(空色)	100
41	1234056	初歩からの物理学('12)	択一式	紀州再生色上質紙厚口(空色)	150
42	1234064	生物圏の科学('12)	択一式	紀州再生色上質紙厚口(空色)	20
43	1234072	惑星地球の進化('13)	択一式	紀州再生色上質紙厚口(空色)	60
44	1234080	人体の構造と機能('12)	択一式	紀州再生色上質紙厚口(空色)	120
45	1234099	運動と健康('13)	択一式	紀州再生色上質紙厚口(空色)	390
46	1234102	市民のための健康情報学入門('13)	択一式	紀州再生色上質紙厚口(空色)	20
47	1234110	遠隔学習のためのパソコン活用('13)	択一式	紀州再生色上質紙厚口(空色)	20
48	1234129	疾病の回復を促進する薬('13)	択一式	紀州再生色上質紙厚口(空色)	20
49	1234137	睡眠と健康('13)	択一式	紀州再生色上質紙厚口(空色)	20
50	1234161	宇宙を読み解く('13)	択一式	紀州再生色上質紙厚口(空色)	400
51	1234170	日常生活のデジタルメディア('14)	択一式	紀州再生色上質紙厚口(空色)	80
52	1234196	情報社会の法と倫理('14)	択一式	紀州再生色上質紙厚口(空色)	10
53	1234226	歴史と人間('14)	択一式	紀州再生色上質紙厚口(空色)	370
54	1234234	初歩からの生物学('14)	択一式	紀州再生色上質紙厚口(空色)	10
55	1234242	哲学への誘い('14)	択一式	紀州再生色上質紙厚口(空色)	10
56	1234250	グローバル化と私たちの社会('15)	択一式	紀州再生色上質紙厚口(空色)	30
57	1234269	市民自治の知識と実践('15)	記述式	紀州再生色上質紙厚口(空色)	20
58	1234277	新しい時代の技術者倫理('15)	記述式	紀州再生色上質紙厚口(空色)	170
59	1234285	はじめての気象学('15)	択一式	紀州再生色上質紙厚口(空色)	60
60	1234293	自然科学はじめての一步('15)	択一式	紀州再生色上質紙厚口(空色)	40
61	1234307	日本語とコミュニケーション('15)	択一式	紀州再生色上質紙厚口(空色)	10
62	1234307	日本語とコミュニケーション('15)【別問題】	択一式	紀州再生色上質紙厚口(空色)	260
63	1314726	英語の軌跡をたどる旅('13)	択一式	紀州再生色上質紙厚口(空色)	10
64	1314734	英語で描いた日本('15)【別問題】	択一式	紀州再生色上質紙厚口(空色)	20
65	1324039	ドイツ語 I('15)	択一式	紀州再生色上質紙厚口(空色)	60
66	1324047	ドイツ語 II('15)	択一式	紀州再生色上質紙厚口(空色)	50
67	1333542	フランス語入門 I('12)	択一式	紀州再生色上質紙厚口(空色)	20
68	1333550	フランス語入門 II('12)	択一式	紀州再生色上質紙厚口(空色)	20
69	1356950	中国語 I('14)	択一式	紀州再生色上質紙厚口(空色)	110
70	1356968	中国語 II('14)	択一式	紀州再生色上質紙厚口(空色)	20
71	1357026	初歩のアラビア語('11)	択一式	紀州再生色上質紙厚口(空色)	10

72	1357034	韓国語入門Ⅰ(' 12)	択一式	紀州再生色上質紙厚口(空色)	60
73	1357042	韓国語入門Ⅱ(' 12)	択一式	紀州再生色上質紙厚口(空色)	30
74	1363352	初歩のスペイン語(' 13)	択一式	紀州再生色上質紙厚口(空色)	40
75	1510614	住まい論(' 10)	択一式	紀州再生色上質紙厚口(空色)	270
76	1518011	ものとして、心としての衣服(' 11)	択一式	紀州再生色上質紙厚口(空色)	70
77	1518119	人口減少社会のライフスタイル(' 11)	択一式	紀州再生色上質紙厚口(空色)	160
78	1518216	在宅看護論(' 11)	択一式	紀州再生色上質紙厚口(空色)	240
79	1518828	食と健康(' 12)	択一式	紀州再生色上質紙厚口(空色)	1020
80	1518836	社会保険の現代的課題(' 12)	択一式	紀州再生色上質紙厚口(空色)	240
81	1518844	新しい住宅の世界(' 13)	記述式	紀州再生色上質紙厚口(空色)	270
82	1518852	リハビリテーション(' 13)	択一式	紀州再生色上質紙厚口(空色)	260
83	1518860	障がいのある生活を支援する(' 13)	択一式	紀州再生色上質紙厚口(空色)	290
84	1518879	食安全性学(' 14)	択一式	紀州再生色上質紙厚口(空色)	270
85	1518887	リスク社会のライフデザイン(' 14)	択一式	紀州再生色上質紙厚口(空色)	80
86	1518895	臨床家族社会学(' 14)	択一式	紀州再生色上質紙厚口(空色)	120
87	1518909	災害看護学・国際看護学(' 14)	択一式	紀州再生色上質紙厚口(空色)	60
88	1518917	感染症と生体防御(' 14)	択一式	紀州再生色上質紙厚口(空色)	240
89	1518925	地域福祉の展開(' 14)	択一式	紀州再生色上質紙厚口(空色)	100
90	1518933	アジアの社会福祉と国際協力(' 14)	択一式	紀州再生色上質紙厚口(空色)	260
91	1518950	今日のメンタルヘルス(' 15)	択一式	紀州再生色上質紙厚口(空色)	250
92	1518968	認知症と生きる(' 15)	択一式	紀州再生色上質紙厚口(空色)	30
93	1518976	健康長寿のためのスポーツロジー(' 15)	択一式	紀州再生色上質紙厚口(空色)	10
94	1518984	公衆衛生(' 15)	択一式	紀州再生色上質紙厚口(空色)	270
95	1518992	少子社会の子ども家庭福祉(' 15)	択一式	紀州再生色上質紙厚口(空色)	20
96	1519000	社会福祉の国際比較(' 15)	択一式	紀州再生色上質紙厚口(空色)	230
97	1519018	高齢期の生活と福祉(' 15)	択一式	紀州再生色上質紙厚口(空色)	240
98	1526707	心理学史(' 10)	択一式	紀州再生色上質紙厚口(空色)	10
99	1527614	児童・生徒指導の理論と実践(' 11)	択一式	紀州再生色上質紙厚口(空色)	100
100	1527819	子ども・若者の文化と教育(' 11)	併用式	紀州再生色上質紙厚口(空色)	10
101	1528211	交通心理学(' 12)	択一式	紀州再生色上質紙厚口(空色)	10
102	1528319	心理統計法(' 11)	択一式	紀州再生色上質紙厚口(空色)	10
103	1528815	乳幼児・児童の心理臨床(' 11)	択一式	紀州再生色上質紙厚口(空色)	10
104	1528840	現代の生涯学習(' 12)	記述式	紀州再生色上質紙厚口(空色)	40
105	1528866	家庭教育論(' 12)	択一式	紀州再生色上質紙厚口(空色)	30
106	1528882	乳幼児心理学(' 12)	択一式	紀州再生色上質紙厚口(空色)	10
107	1528904	認知心理学(' 13)	択一式	紀州再生色上質紙厚口(空色)	10
108	1528912	思春期・青年期の心理臨床(' 13)	択一式	紀州再生色上質紙厚口(空色)	20
109	1528947	心理学研究法(' 14)	択一式	紀州再生色上質紙厚口(空色)	10
110	1528963	認知行動療法(' 14)	択一式	紀州再生色上質紙厚口(空色)	10
111	1529056	心理カウンセリング序説(' 15)	択一式	紀州再生色上質紙厚口(空色)	10
112	1530518	現代都市とコミュニティ(' 10)	択一式	紀州再生色上質紙厚口(空色)	30
113	1533100	現代東アジアの政治と社会(' 10)	択一式	紀州再生色上質紙厚口(空色)	10
114	1540726	初級簿記(' 10)	択一式	紀州再生色上質紙厚口(空色)	10
115	1547224	NPOマネジメント(' 11)	択一式	紀州再生色上質紙厚口(空色)	10
116	1548417	物質・材料工学と社会(' 11)	択一式	紀州再生色上質紙厚口(空色)	30
117	1548425	ファイナンス入門(' 12)	択一式	紀州再生色上質紙厚口(空色)	10
118	1548433	ケースで学ぶ現代経営学(' 12)	択一式	紀州再生色上質紙厚口(空色)	50
119	1548441	社会技術概論(' 12)	択一式	紀州再生色上質紙厚口(空色)	20
120	1548450	産業とデザイン(' 12)	択一式	紀州再生色上質紙厚口(空色)	20
121	1550314	社会の中の芸術(' 10)	択一式	紀州再生色上質紙厚口(空色)	660
122	1554018	舞台芸術への招待(' 11)	択一式	紀州再生色上質紙厚口(空色)	540
123	1554212	日本古代中世史(' 11)	択一式	紀州再生色上質紙厚口(空色)	330
124	1554310	イスラーム世界の歴史的展開(' 11)	択一式	紀州再生色上質紙厚口(空色)	40
125	1554549	映像メディアとCGの基礎(' 12)	択一式	紀州再生色上質紙厚口(空色)	20
126	1554581	ネットワークとサービス(' 12)	択一式	紀州再生色上質紙厚口(空色)	10
127	1554590	博物館資料論(' 12)	択一式	紀州再生色上質紙厚口(空色)	280
128	1554603	博物館展示論(' 12)	択一式	紀州再生色上質紙厚口(空色)	820
129	1554620	博物館資料保存論(' 12)	択一式	紀州再生色上質紙厚口(空色)	400
130	1554638	博物館教育論(' 12)	択一式	紀州再生色上質紙厚口(空色)	110
131	1554646	西洋音楽史(' 13)	択一式	紀州再生色上質紙厚口(空色)	50
132	1554654	仏教と儒教(' 13)	択一式	紀州再生色上質紙厚口(空色)	20
133	1554662	歴史からみる中国(' 13)	択一式	紀州再生色上質紙厚口(空色)	50
134	1554670	日本近世史(' 13)	択一式	紀州再生色上質紙厚口(空色)	40
135	1554689	日本の物語文学(' 13)	択一式	紀州再生色上質紙厚口(空色)	50
136	1554700	博物館情報・メディア論(' 13)	択一式	紀州再生色上質紙厚口(空色)	50
137	1554719	博物館経営論(' 13)	択一式	紀州再生色上質紙厚口(空色)	50
138	1554743	南北アメリカの歴史(' 14)	併用式	紀州再生色上質紙厚口(空色)	20
139	1554751	和歌文学の世界(' 14)	択一式	紀州再生色上質紙厚口(空色)	50
140	1554760	ヨーロッパ文学の読み方―古典篇(' 14)	記述式	紀州再生色上質紙厚口(空色)	10
141	1554778	文化人類学(' 14)	択一式	紀州再生色上質紙厚口(空色)	20
142	1554808	ヨーロッパの歴史Ⅱ(' 15)	記述式	紀州再生色上質紙厚口(空色)	10
143	1562762	宇宙とその進化(' 15)	択一式	紀州再生色上質紙厚口(空色)	10
144	1570021	コンピュータと人間の接点(' 13)	択一式	紀州再生色上質紙厚口(空色)	120
145	1570048	データ構造とプログラミング(' 13)	択一式	紀州再生色上質紙厚口(空色)	10
146	1570056	コンピュータの動作と管理(' 13)	択一式	紀州再生色上質紙厚口(空色)	50
147	1570099	ソフトウェアのしくみ(' 14)	択一式	紀州再生色上質紙厚口(空色)	10
148	1570102	コンピュータのしくみ(' 14)	択一式	紀州再生色上質紙厚口(空色)	10
149	1570137	数値の処理と数値解析(' 14)	択一式	紀州再生色上質紙厚口(空色)	10
150	1574400	日本文学の読み方(' 09)	択一式	紀州再生色上質紙厚口(空色)	30
151	1621360	スクールカウンセリング(' 10)	併用式	紀州再生色上質紙厚口(空色)	90
152	1625519	心理臨床とイメージ(' 10)	択一式	紀州再生色上質紙厚口(空色)	10
153	1639129	日本経済史(' 12)	択一式	紀州再生色上質紙厚口(空色)	10

154	1639137	労働経済('12)	択一式	紀州再生色上質紙厚口(空色)	10
155	1639145	都市社会の社会学('12)	択一式	紀州再生色上質紙厚口(空色)	10
156	1639153	市民生活と裁判('12)	択一式	紀州再生色上質紙厚口(空色)	40
157	1639196	現代行政学('12)	択一式	紀州再生色上質紙厚口(空色)	10
158	1639200	マーケティング('13)	択一式	紀州再生色上質紙厚口(空色)	20
159	1639218	現代経済学('13)	択一式	紀州再生色上質紙厚口(空色)	10
160	1639250	現代の国際政治('13)	記述式	紀州再生色上質紙厚口(空色)	10
161	1639277	組織運営と内部監査('13)	択一式	紀州再生色上質紙厚口(空色)	10
162	1639285	社会と銀行('14)	択一式	紀州再生色上質紙厚口(空色)	20
163	1639307	国際法('14)	択一式	紀州再生色上質紙厚口(空色)	10
164	1639315	著作権法概論('14)	択一式	紀州再生色上質紙厚口(空色)	10
165	1639323	管理会計('14)	択一式	紀州再生色上質紙厚口(空色)	10
166	1639331	アグリビジネスと日本農業('14)	記述式	紀州再生色上質紙厚口(空色)	20
167	1639358	都市・建築の環境とエネルギー('14)	択一式	紀州再生色上質紙厚口(空色)	10
168	1639366	財政と現代の経済社会('15)	択一式	紀州再生色上質紙厚口(空色)	10
169	1639374	現代日本の政治('15)	択一式	紀州再生色上質紙厚口(空色)	10
170	1639390	グローバル化と日本のものづくり('15)	択一式	紀州再生色上質紙厚口(空色)	200
171	1847422	社会福祉と権利擁護('12)	択一式	紀州再生色上質紙厚口(空色)	90
172	1847430	色を探究する('13)	択一式	紀州再生色上質紙厚口(空色)	280
173	1847457	安全・安心と地域マネジメント('14)	択一式	紀州再生色上質紙厚口(空色)	230
174	1847465	途上国を考える('14)	択一式	紀州再生色上質紙厚口(空色)	180
175	1847473	国際ボランティアの世紀('14)	併用式	紀州再生色上質紙厚口(空色)	260
176	1847481	死生学入門('14)	択一式	紀州再生色上質紙厚口(空色)	190
177	1847490	技術マネジメントの法システム('14)	択一式	紀州再生色上質紙厚口(空色)	20
178	1847503	暮らしに役立つバイオサイエンス('15)	択一式	紀州再生色上質紙厚口(空色)	20
179	1847511	エネルギーと社会('15)	択一式	紀州再生色上質紙厚口(空色)	230
180	1847520	多様なキャリアを考える('15)	択一式	紀州再生色上質紙厚口(空色)	30
181	1847538	環境と社会('15)	択一式	紀州再生色上質紙厚口(空色)	30
182	1847554	世界の中の日本('15)	記述式	紀州再生色上質紙厚口(空色)	50
183	1847562	進化する情報社会('15)	択一式	紀州再生色上質紙厚口(空色)	10
184	1887416	看護学概説('10)	択一式	紀州再生色上質紙厚口(空色)	50
185	1887513	基礎看護学('10)	択一式	紀州再生色上質紙厚口(空色)	230
合計					17470

平成27年度夏季集中(看護) 科目別印刷部数等一覧

No.	科目コード	科目名	試験形式	使用用紙	印刷部数
1	1887114	小児看護学('10)	択一	紀州再生色上質紙厚口(水色)	1,440
2	1887114	小児看護学('10)	択一	紀州再生色上質紙厚口(さくら色)	1,250
3	1887220	看護管理と医療安全('12)	択一	紀州再生色上質紙厚口(水色)	520
4	1887220	看護管理と医療安全('12)	択一	紀州再生色上質紙厚口(さくら色)	470
5	1887238	老年看護学('13)	択一	紀州再生色上質紙厚口(水色)	1,610
6	1887238	老年看護学('13)	択一	紀州再生色上質紙厚口(さくら色)	1,300
7	1887254	母性看護学('14)	択一	紀州再生色上質紙厚口(水色)	1,460
8	1887254	母性看護学('14)	択一	紀州再生色上質紙厚口(さくら色)	1,250
9	1887262	成人看護学('14)	択一	紀州再生色上質紙厚口(水色)	1,400
10	1887262	成人看護学('14)	択一	紀州再生色上質紙厚口(さくら色)	1,120
11	1887270	精神看護学('15)	択一	紀州再生色上質紙厚口(水色)	1,510
12	1887270	精神看護学('15)	択一	紀州再生色上質紙厚口(さくら色)	1,250
合計					14,580

平成27年度夏季集中(看護再試験) 科目別印刷部数等一覧

No.	科目コード	科目名	試験形式	使用用紙	印刷部数
1	1887114	小児看護学('10)	択一	紀州再生色上質紙厚口(さくら色)	380
2	1887220	看護管理と医療安全('12)	択一	紀州再生色上質紙厚口(さくら色)	270
3	1887238	老年看護学('13)	択一	紀州再生色上質紙厚口(さくら色)	500
4	1887254	母性看護学('14)	択一	紀州再生色上質紙厚口(さくら色)	420
5	1887262	成人看護学('14)	択一	紀州再生色上質紙厚口(さくら色)	420
6	1887270	精神看護学('15)	択一	紀州再生色上質紙厚口(さくら色)	500
合計					2,490

受験センター配送予定一覧表(参考実績 平成27年度第1学期)

No.	センター名	全科目試験 問題部数		住	所	配送予定数
		学部	大学院			
1	北海道	3	1	〒060-0817	北海道札幌市北区北17条西8丁目 (北海道大学構内)	10,165
2	函館ランチ	3				
3	帯広ランチ	3				
4	北見ランチ	3				
5	旭川サテライトスペース	3	1	〒070-0044	北海道旭川市常磐公園 (旭川市常磐館内)	1,762
6	青 森	1	1	〒036-8560	青森県弘前市文京町3 (コラボ弘大7階)	1,659
7	八戸サテライトスペース	1	1	〒039-1102	青森県八戸市一番町1-9-22 (八戸地域地場産業振興センター内)	1,440
8	岩 手	1	1	〒020-8550	岩手県盛岡市上田3-18-8 (岩手大学構内)	2,890
9	宮 城	1	1	〒980-8577	宮城県仙台市青葉区片平2-1-1 (東北大学片平地区内)	5,853
10	秋 田	1	1	〒010-8502	秋田県秋田市手形学園町1-1 (秋田大学内)	1,887
11	山 形	1	1	〒990-8580	山形県山形市城南町1-1-1 (霞城セントラル内)	1,935
12	福 島	1	1	〒963-8025	福島県郡山市桑野1-22-21 (郡山女子大学内)	2,599
13	いわきサテライトスペース	1	1	〒970-8023	福島県いわき市平鎌田字寿金沢22-1 (東日本国際大学内)	861
14	茨 城	1	1	〒310-0056	茨城県水戸市文京2-1-1 (茨城大学内)	3,322
15	栃 木	1	1	〒321-0943	栃木県宇都宮市峰町350 (宇都宮大学構内)	3,404
16	群 馬	1	1	〒371-0032	群馬県前橋市若宮町1-13-2 (群馬県立図書館北)	5,193
17	埼 玉	1	1	〒330-0853	埼玉県さいたま市大宮区錦町682-2 (大宮情報文化センター内)	10,134
18	千 葉	1	1	〒261-8586	千葉市美浜区若葉2-11 (放送大学本部敷地内)	12,119
19	東京文京	1	1	〒112-0012	文京区大塚3-29-1 (筑波大学東京キャンパス内)	14,644
20	東京足立	1	1	〒120-0034	足立区千住5-13-5 (学びピア21内)	7,000
21	東京多摩	1	1	〒187-0045	小平市学園西町1-29-1 (一橋大学小平国際キャンパス内)	8,437
22	東京渋谷	1	1	〒261-8586	東京都渋谷区道玄坂1-10-7 (五島育英会ビル1階)	15,328
23	神奈川	1	1	〒232-0061	横浜市南区大岡2-31-1	13,567
24	新 潟	1	1	〒951-8122	新潟市中央区旭町通1番町754 (新潟大学旭町地区内)	3,946
25	富 山	1	1	〒939-0311	射水市黒河5180 (富山県立大学内)	2,655

受験センター配送予定一覧表(参考実績 平成27年度第1学期)

No.	センター名	全科目試験 問題部数		住 所		配送予定数
		学部	大学院			
26	石 川	1	1	〒921-8812	石川県石川郡野々市町扇が丘7-1 (金沢工業大学内)	2,839
27	福 井	1	1	〒910-0858	福井市手寄1丁目4-1 (AOSSA7階)	1,996
28	山 梨	1	1	〒400-0016	甲府市武田4-4-37 (山梨大学甲府キャンパス内)	2,253
29	長 野	1	1	〒392-0027	諏訪市湖岸通り5-12-18 (諏訪市文化センター敷地内)	3,611
30	長野ブランチ	1				
31	岐 阜	1	1	〒500-8384	岐阜市藪田南5-14-53 (岐阜県民ふれあい会館第2棟2階)	3,969
32	静 岡	1	1	〒411-0033	三島市文教町1-3-93 (静岡県立三島長陵高等学校2階)	3,730
33	浜松サテライトスペース	1	1	〒430-0916	浜松市中区早馬町2-1 (クリエート浜松2階)	3,297
34	愛 知	1	1	〒466-0825	名古屋市昭和区八事本町101-2 (中京大学センタービル4階)	9,532
35	三 重	1	1	〒514-0061	津市一身田上津部田1234 (三重県総合文化センター内)	3,094
36	滋 賀	1	1	〒520-2123	大津市瀬田大江町横谷1-5 (龍谷大学瀬田キャンパス内)	2,038
37	京 都	1	1	〒600-8216	京都市下京区西洞院通塩小路下る (キャンパスプラザ京都内)	6,374
38	大 阪	1	1	〒543-0054	大阪市天王寺区南河堀町4-88 (大阪教育大学天王寺キャンパス内)	12,763
39	兵 庫	1	1	〒657-8501	神戸市灘区六甲台町2-1 (神戸大学六甲台キャンパス内)	5,598
40	姫路サテライトスペース	1	1	〒670-0012	姫路市本町68-290 (イーグレひめじ地下2階)	2,312
41	奈 良	1	1	〒630-8589	奈良市北魚屋東町 (奈良女子大学コラボレーションセンター3階)	2,826
42	和歌山	1	1	〒641-0051	和歌山市西高松1-7-20 (和歌山大学松下会館内)	1,976
43	鳥 取	1	1	〒680-0845	鳥取市富安2-138-4 (鳥取市役所駅南庁舎5階)	1,292
44	島 根	1	1	〒690-0061	松江市白潟本町43 (ステックビル4階)	2,043
45	岡 山	1	1	〒700-0082	岡山市北区津島中3-1-1 (岡山大学構内)	3,665
46	広 島	1	1	〒730-0053	広島市中区東千田町1-1-89 (広島大学東千田地区内)	4,826
47	福山サテライトスペース	1	1	〒720-0812	福山市霞町1-10-1 (まなびの館ローズコム3階)	1,417
48	山 口	1	1	〒753-0841	山口市吉田1677-1 (山口大学吉田キャンパス 大会館内)	2,288
49	徳 島	1	1	〒770-0855	徳島市新蔵町2-24 (徳島大学日垂会館3階)	2,402
50	香 川	1	1	〒760-0016	高松市幸町1-1 (香川大学内)	2,583

受験センター配送予定一覧表(参考実績 平成27年度第1学期)

No.	センター名	全科目試験 問題部数		住 所		配送予定数
		学部	大学院			
51	愛 媛	1	1	〒790-0826	松山市文京町3 (愛媛大学内)	3,356
52	高 知	1	1	〒780-8072	高知市曙町2-5-1 (高知大学内)	2,267
53	福 岡	1	1	〒816-0811	春日市春日公園6-1(九州大学筑紫キャンパス総 合理工学府・総合理工学研究院E棟4・5階)	5,150
54	北九州サテライトスペース	1	1	〒803-0813	北九州市八幡西区黒崎3-15-3 (コムシティ3階)	2,701
55	佐 賀	1	1	〒840-0815	佐賀市天神3-2-11 (アバンセ4階)	2,114
56	長 崎	1	1	〒852-8521	長崎市文教町1-14 (長崎大学文教キャンパス内)	2,702
57	熊 本	1	1	〒860-8555	熊本市黒髪2-40-1 (熊本大学内)	4,190
58	大 分	1	1	〒870-0868	大分市野田380 (別府大学大分キャンパス内)	3,285
59	宮 崎	1	1	〒883-8510	日向市本町11-11	2,997
60	南宮崎ランチ	1				
61	鹿児島	1	1	〒892-8790	鹿児島市山下町14-50 (かごしま県民交流センター内)	4,622
62	奄美ランチ	1				
63	沖 縄	1	1	〒903-0129	沖縄県中頭郡西原町字千原1 (琉球大学内)	3,746
64	石垣ランチ	1				
外部試験場分						10,877
合 計						267,531

本 部	10		〒261-8586	千葉市美浜区若葉2-11 放送大学学園学生課単位認定試験係	72,469
-----	----	--	-----------	----------------------------------	--------

受験センター配送予定一覧表(参考実績 平成27年度第2学期)

No.	センター名	全科目試験 問題部数		住	所	配送予定数
		学部	大学院			
1	北海道	3	1	〒060-0817	北海道札幌市北区北17条西8丁目 (北海道大学構内)	9,870
2	函館ランチ	3				
3	帯広ランチ	3				
4	北見ランチ	3				
5	旭川サテライトスペース	3	1	〒070-0044	北海道旭川市常磐公園 (旭川市常磐館内)	1,560
6	青 森	1	1	〒036-8560	青森県弘前市文京町3 (コラボ弘大7階)	1,726
7	八戸サテライトスペース	1	1	〒039-1102	青森県八戸市一番町1-9-22 (八戸地域地場産業振興センター内)	1,406
8	岩 手	1	1	〒020-8550	岩手県盛岡市上田3-18-8 (岩手大学構内)	2,859
9	宮 城	1	1	〒980-8577	宮城県仙台市青葉区片平2-1-1 (東北大学片平地区内)	5,671
10	秋 田	1	1	〒010-8502	秋田県秋田市手形学園町1-1 (秋田大学内)	1,872
11	山 形	1	1	〒990-8580	山形県山形市城南町1-1-1 (霞城セントラル内)	1,899
12	福 島	1	1	〒963-8025	福島県郡山市桑野1-22-21 (郡山女子大学内)	2,307
13	いわきサテライトスペース	1	1	〒970-8023	福島県いわき市平鎌田字寿金沢22-1 (東日本国際大学内)	877
14	茨 城	1	1	〒310-0056	茨城県水戸市文京2-1-1 (茨城大学内)	3,373
15	栃 木	1	1	〒321-0943	栃木県宇都宮市峰町350 (宇都宮大学構内)	3,463
16	群 馬	1	1	〒371-0032	群馬県前橋市若宮町1-13-2 (群馬県立図書館北)	5,029
17	埼 玉	1	1	〒330-0853	埼玉県さいたま市大宮区錦町682-2 (大宮情報文化センター内)	9,990
18	千 葉	1	1	〒261-8586	千葉県美浜区若葉2-11 (放送大学本部敷地内)	12,133
19	東京文京	1	1	〒112-0012	文京区大塚3-29-1 (筑波大学東京キャンパス内)	14,354
20	東京足立	1	1	〒120-0034	足立区千住5-13-5 (学びピア21内)	6,989
21	東京多摩	1	1	〒187-0045	小平市学園西町1-29-1 (一橋大学小平国際キャンパス内)	8,559
22	東京渋谷	1	1	〒261-8586	東京都渋谷区道玄坂1-10-7 (五島育英会ビル1階)	15,572
24	神奈川	1	1	〒232-0061	横浜市南区大岡2-31-1	13,601
25	新 潟	1	1	〒951-8122	新潟市中央区旭町通1番町754 (新潟大学旭町地区内)	4,148
26	富 山	1	1	〒939-0311	射水市黒河5180 (富山県立大学内)	2,704

受験センター配送予定一覧表(参考実績 平成27年度第2学期)

No.	センター名	全科目試験 問題部数		住 所		配送予定数
		学部	大学院			
27	石 川	1	1	〒921-8812	石川県石川郡野々市町扇が丘7-1 (金沢工業大学内)	2,657
28	福 井	1	1	〒910-0858	福井市手寄1丁目4-1 (AOSSA7階)	2,065
29	山 梨	1	1	〒400-0016	甲府市武田4-4-37 (山梨大学甲府キャンパス内)	2,148
30	長 野	1	1	〒392-0027	諏訪市湖岸通り5-12-18 (諏訪市文化センター敷地内)	3,645
31	長野ブランチ	1				
32	岐 阜	1	1	〒500-8384	岐阜市藪田南5-14-53 (岐阜県県民ふれあい会館第2棟2階)	3,975
33	静 岡	1	1	〒411-0033	三島市文教町1-3-93 (静岡県立三島長陵高等学校2階)	3,655
34	浜松サテライトスペース	1	1	〒430-0916	浜松市中区早馬町2-1 (クリエート浜松2階)	3,420
35	愛 知	1	1	〒466-0825	名古屋市昭和区八事本町101-2 (中京大学センタービル4階)	9,957
36	三 重	1	1	〒514-0061	津市一身田上津部田1234 (三重県総合文化センター内)	3,041
37	滋 賀	1	1	〒520-2123	大津市瀬田大江町横谷1-5 (龍谷大学瀬田キャンパス内)	2,031
38	京 都	1	1	〒600-8216	京都市下京区西洞院通塩小路下る (キャンパスプラザ京都内)	6,281
39	大 阪	1	1	〒543-0054	大阪市天王寺区南河堀町4-88 (大阪教育大学天王寺キャンパス内)	12,337
40	兵 庫	1	1	〒657-8501	神戸市灘区六甲台町2-1 (神戸大学六甲台キャンパス内)	5,553
41	姫路サテライトスペース	1	1	〒670-0012	姫路市本町68-290 (イーグレひめじ地下2階)	2,424
42	奈 良	1	1	〒630-8589	奈良市北魚屋東町 (奈良女子大学コラボレーションセンター3階)	2,702
43	和歌山	1	1	〒641-0051	和歌山市西高松1-7-20 (和歌山大学松下会館内)	1,995
44	鳥 取	1	1	〒680-0845	鳥取市富安2-138-4 (鳥取市役所駅南庁舎5階)	1,280
45	島 根	1	1	〒690-0061	松江市白潟本町43 (ステックビル4階)	1,901
46	岡 山	1	1	〒700-0082	岡山市北区津島中3-1-1 (岡山大学構内)	3,582
47	広 島	1	1	〒730-0053	広島市中区東千田町1-1-89 (広島大学東千田地区内)	4,538
48	福山サテライトスペース	1	1	〒720-0812	福山市霞町1-10-1 (まなびの館ローズコム3階)	1,399
49	山 口	1	1	〒753-0841	山口市吉田1677-1 (山口大学吉田キャンパス 大会館内)	2,053
50	徳 島	1	1	〒770-0855	徳島市新蔵町2-24 (徳島大学日垂会館3階)	2,236
51	香 川	1	1	〒760-0016	高松市幸町1-1 (香川大学内)	2,585

受験センター配送予定一覧表(参考実績 平成27年度第2学期)

No.	センター名	全科目試験 問題部数		住 所		配送予定数
		学部	大学院			
52	愛 媛	1	1	〒790-0826	松山市文京町3 (愛媛大学内)	3,300
53	高 知	1	1	〒780-8072	高知市曙町2-5-1 (高知大学内)	2,151
54	福 岡	1	1	〒816-0811	春日市春日公園6-1(九州大学筑紫キャンパス総 合理工学府・総合理工学研究院E棟4・5階)	5,009
55	北九州サテライトスペース	1	1	〒803-0813	北九州市八幡西区黒崎3-15-3 (コムシティ3階)	2,664
56	佐 賀	1	1	〒840-0815	佐賀市天神3-2-11 (アバンセ4階)	2,150
57	長 崎	1	1	〒852-8521	長崎市文教町1-14 (長崎大学文教キャンパス内)	2,631
58	熊 本	1	1	〒860-8555	熊本市黒髪2-40-1 (熊本大学内)	4,380
59	大 分	1	1	〒870-0868	大分市野田380 (別府大学大分キャンパス内)	2,973
60	宮 崎	1	1	〒883-8510	日向市本町11-11	2,947
61	南宮崎ランチ	1				
62	鹿児島	1	1	〒892-8790	鹿児島市山下町14-50 (かごしま県民交流センター内)	4,506
63	奄美ランチ	1				
64	沖 縄	1	1	〒903-0129	沖縄県中頭郡西原町字千原1 (琉球大学内)	4,099
65	石垣ランチ	1				
外部試験場分						14,454
合 計						268,686

本 部	10		〒261-8586	千葉市美浜区若葉2-11 放送大学学園学生課単位認定試験係	73,804
-----	----	--	-----------	----------------------------------	--------

受験センター配送予定一覧表(参考実績 平成27年度 夏季集中)

No.	センター名	全科目試験 問題部数	住 所	配送予定数
1	北海道	5	〒060-0817 北海道札幌市北区北17条西8丁目 (北海道大学構内)	898
2	旭川サテライトスペース	3	〒070-0044 北海道旭川市常磐公園 (旭川市常磐館内)	281
3	青 森	1	〒036-8560 青森県弘前市文京町3 (コラボ弘大7階)	75
4	八戸サテライトスペース	1	〒039-1102 青森県八戸市一番町1-9-22 (八戸地域地場産業振興センター内)	110
5	岩 手	1	〒020-8550 岩手県盛岡市上田3-18-8 (岩手大学構内)	80
6	宮 城	1	〒980-8577 宮城県仙台市青葉区片平2-1-1 (東北大学片平地区内)	469
7	秋 田	1	〒010-8502 秋田県秋田市手形学園町1-1 (秋田大学内)	92
8	山 形	1	〒990-8580 山形県山形市城南町1-1-1 (霞城セントラル内)	164
9	福 島	1	〒963-8025 福島県郡山市桑野1-22-21 (郡山女子大学内)	427
10	いわきサテライトスペース	1	〒970-8023 福島県いわき市平鎌田字寿金沢22-1 (東日本国際大学内)	112
11	茨 城	1	〒310-0056 茨城県水戸市文京2-1-1 (茨城大学内)	266
12	栃 木	1	〒321-0943 栃木県宇都宮市峰町350 (宇都宮大学構内)	249
13	群 馬	1	〒371-0032 群馬県前橋市若宮町1-13-2 (群馬県立図書館北)	413
14	埼 玉	1	〒330-0853 埼玉県さいたま市大宮区錦町682-2 (大宮情報文化センター内)	576
15	千 葉	1	〒261-8586 千葉市美浜区若葉2-11 (放送大学本部敷地内)	467
17	東京文京	1	〒112-0012 東京都文京区大塚3-29-1 (筑波大学東京キャンパス内)	188
18	東京足立	1	〒120-0034 東京都足立区千住5-13-5 (学びピア21内)	431
19	東京多摩	1	〒187-0045 東京都小平市学園西町1-29-1 (一橋大学小平国際キャンパス内)	357
16	東京渋谷	1	〒261-8586 東京都渋谷区道玄坂1-10-7 (五島育英会ビル1階)	364
20	神奈川	1	〒232-0061 神奈川県横浜市南区大岡2-31-1□	533
21	新 潟	1	〒951-8122 新潟県新潟市中央区旭町通1番町754 (新潟大学旭町地区内)	159
22	富 山	1	〒939-0311 富山県射水市黒河5180 (富山県立大学内)	14
23	石 川	1	〒921-8812 石川県野々市市扇が丘7-1 (金沢工業大学内)	0
24	福 井	1	〒910-0858 福井県福井市手寄1丁目4-1 (AOSSA7階)	25
25	山 梨	1	〒400-0016 山梨県甲府市武田4-4-37 (山梨大学甲府キャンパス内)	66
26	長 野	1	〒392-0027 諏訪市湖岸通り5-12-18 (諏訪市文化センター敷地内)	128
27	岐 阜	1	〒500-8384 岐阜県岐阜市藪田南5-14-53 (岐阜県県民ふれあい会館第2棟2階)	95
28	静 岡	1	〒411-0033 静岡県三島市文教町1-3-93 (静岡県立三島長陵高等学校2階)	229
29	浜松サテライトスペース	1	〒430-0916 静岡県浜松市中区早馬町2-1 (クリエート浜松2階)	130
30	愛 知	1	〒466-0825 愛知県名古屋市中区八事本町101-2 (中京大学センタービル4階)	338

受験センター配送予定一覧表(参考実績 平成27年度 夏季集中)

No.	センター名	全科目試験 問題部数	住 所		配送予定数
31	三 重	1	〒514-0061	三重県津市一身田上津部田1234 (三重県総合文化センター内)	122
32	滋 賀	1	〒520-2123	滋賀県大津市瀬田大江町横谷1-5 (龍谷大学瀬田キャンパス内)	32
33	京 都	1	〒600-8216	京都府京都市下京区西洞院通塩小路下る (キャンパスプラザ京都内)	232
34	大 阪	1	〒543-0054	大阪府大阪市天王寺区南河堀町4-88 (大阪教育大学天王寺キャンパス内)	739
35	兵 庫	1	〒657-8501	兵庫県神戸市灘区六甲台町2-1 (神戸大学六甲台キャンパス内)	92
36	姫路サテライトスペース	1	〒670-0012	兵庫県姫路市本町68-290 (イーグレひめじ地下2階)	49
37	奈 良	1	〒630-8589	奈良県奈良市北魚屋東町 (奈良女子大学コラボレーションセンター3階)	90
38	和歌山	1	〒641-0051	和歌山県和歌山市西高松1-7-20 (和歌山大学松下会館内)	59
39	鳥 取	1	〒680-0845	鳥取県鳥取市富安2-138-4 (鳥取市役所駅南庁舎5階)	76
40	島 根	1	〒690-0061	島根県松江市白潟本町43 (スティックビル4階)	61
41	岡 山	1	〒700-0082	岡山県岡山市北区津島中3-1-1 (岡山大学構内)	143
42	広 島	1	〒730-0053	広島県広島市中区東千田町1-1-89 (広島大学東千田地区内)	277
43	福山サテライトスペース	1	〒720-0812	広島県福山市霞町1-10-1 (まなびの館ローズコム3階)	125
44	山 口	1	〒756-0884	山口県山口市吉田1677-1 (山口大学吉田キャンパス 大学会館内)	24
45	徳 島	1	〒770-0855	徳島県徳島市新蔵町2-24 (徳島大学日垂会館3階)	135
46	香 川	1	〒760-0016	香川県高松市幸町1-1 (香川大学内)	144
47	愛 媛	1	〒790-0826	愛媛県松山市文京町3 (愛媛大学内)	173
48	高 知	1	〒780-8072	高知県高知市曙町2-5-1 (高知大学内)	133
49	福 岡	1	〒816-0811	春日市春日公園6-1(九州大学筑紫キャンパス総合理工学府・総合 理工学研究院E棟4・5階)	205
50	北九州サテライトスペース	1	〒803-0813	北九州市八幡西区黒崎3-15-3 (コムシティ3階)	64
51	佐 賀	1	〒840-0815	佐賀県佐賀市天神3-2-11 (アバンセ4階)	73
52	長 崎	1	〒852-8521	長崎県長崎市文教町1-14 (長崎大学文教キャンパス内)	184
53	熊 本	1	〒860-8555	熊本県熊本市中央区黒髪2-40-1 (熊本大学内)	309
54	大 分	1	〒870-0868	大分県大分市野田380 (別府大学大分キャンパス内)	69
55	宮 崎	1	〒883-8510	宮崎県日向市本町11-11 (日向市役所北隣)	180
56	鹿児島	1	〒892-8790	鹿児島県鹿児島市山下町14-50 (かごしま県民交流センター内)	420
57	沖 縄	1	〒903-0129	沖縄県中頭郡西原町字千原1 (琉球大学内)	263
合 計					12,209
本 部		10	〒261-8586	千葉市美浜区若葉2-11 放送大学学園学生課単位認定試験係	2,371

参考資料1

サイドライン及び科目名;体裁

1. 基本体裁

(1) 教養学部用

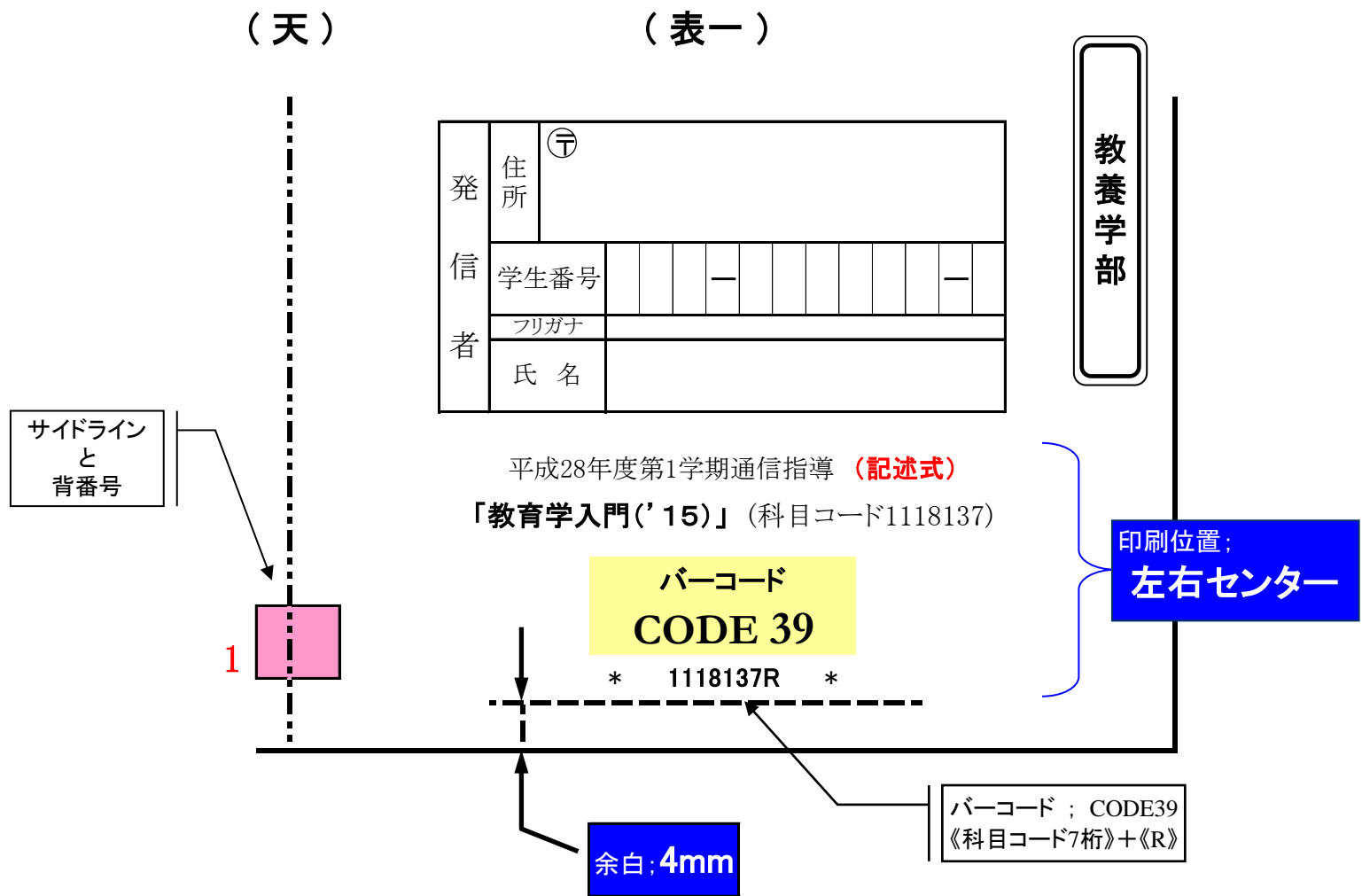

(2) 大学院用

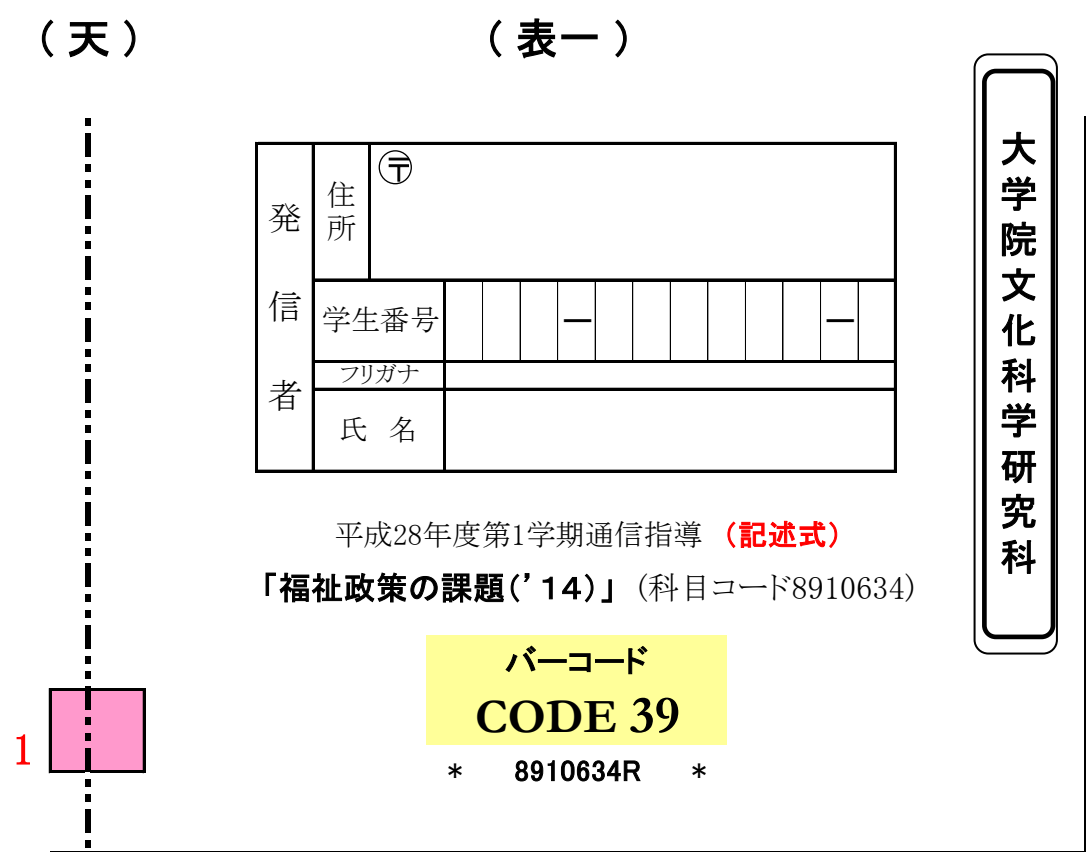

2. 教養学部用

(1) 記述式

a. ライン位置と科目コード

サイドライン位置	範囲 (科目コード)	科目数	備考
B1a	1110306 ~ 1233815	5	} 毎学期変更
B1b	1233912 ~ 1554018	5	
B1c	1554115 ~ 1625519	5	
B1d	1637339 ~ 1639331	5	
B1e	1639340 ~ 1940015	6	

b. ライン位置と番号

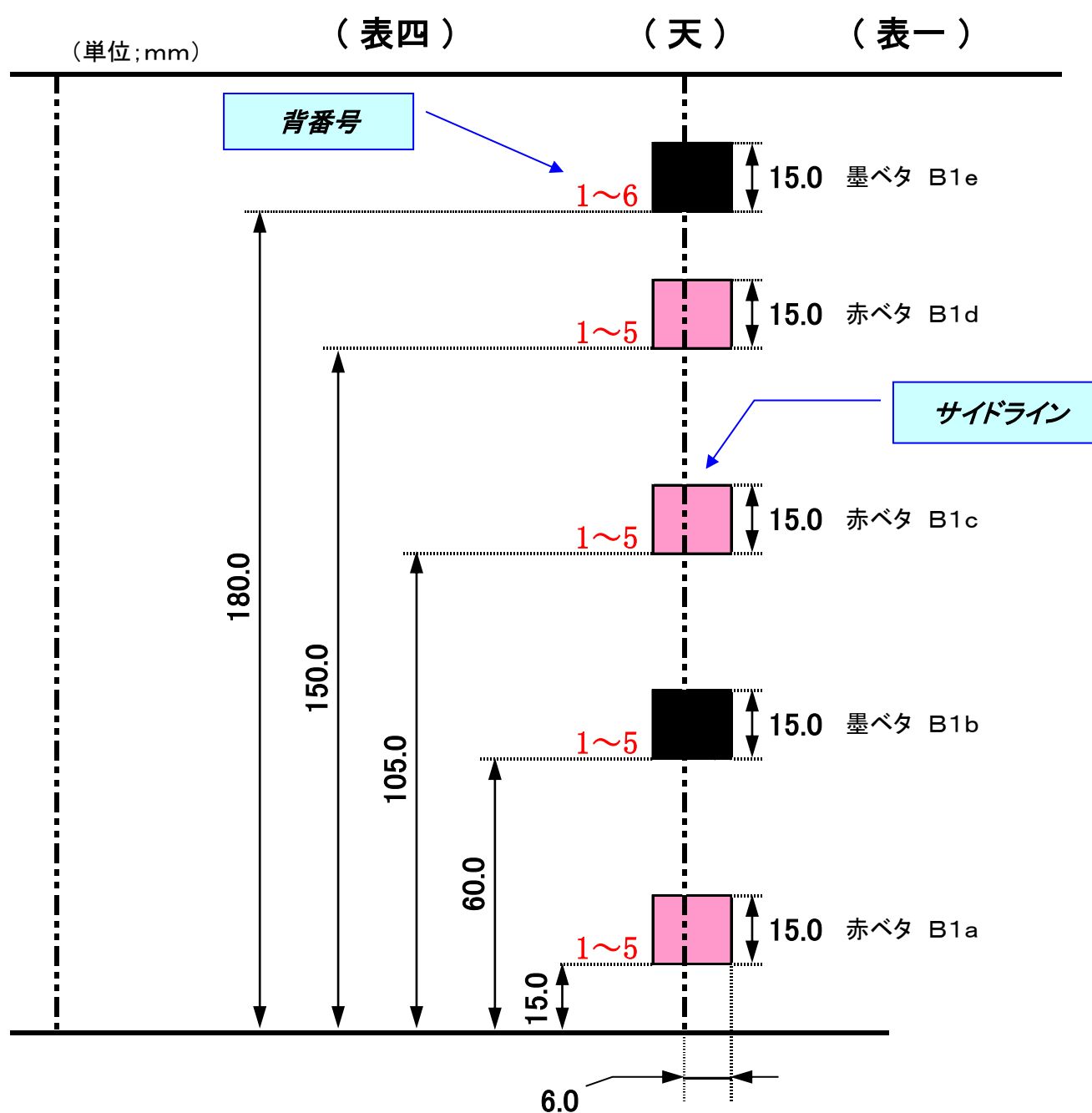

(2) 択一式

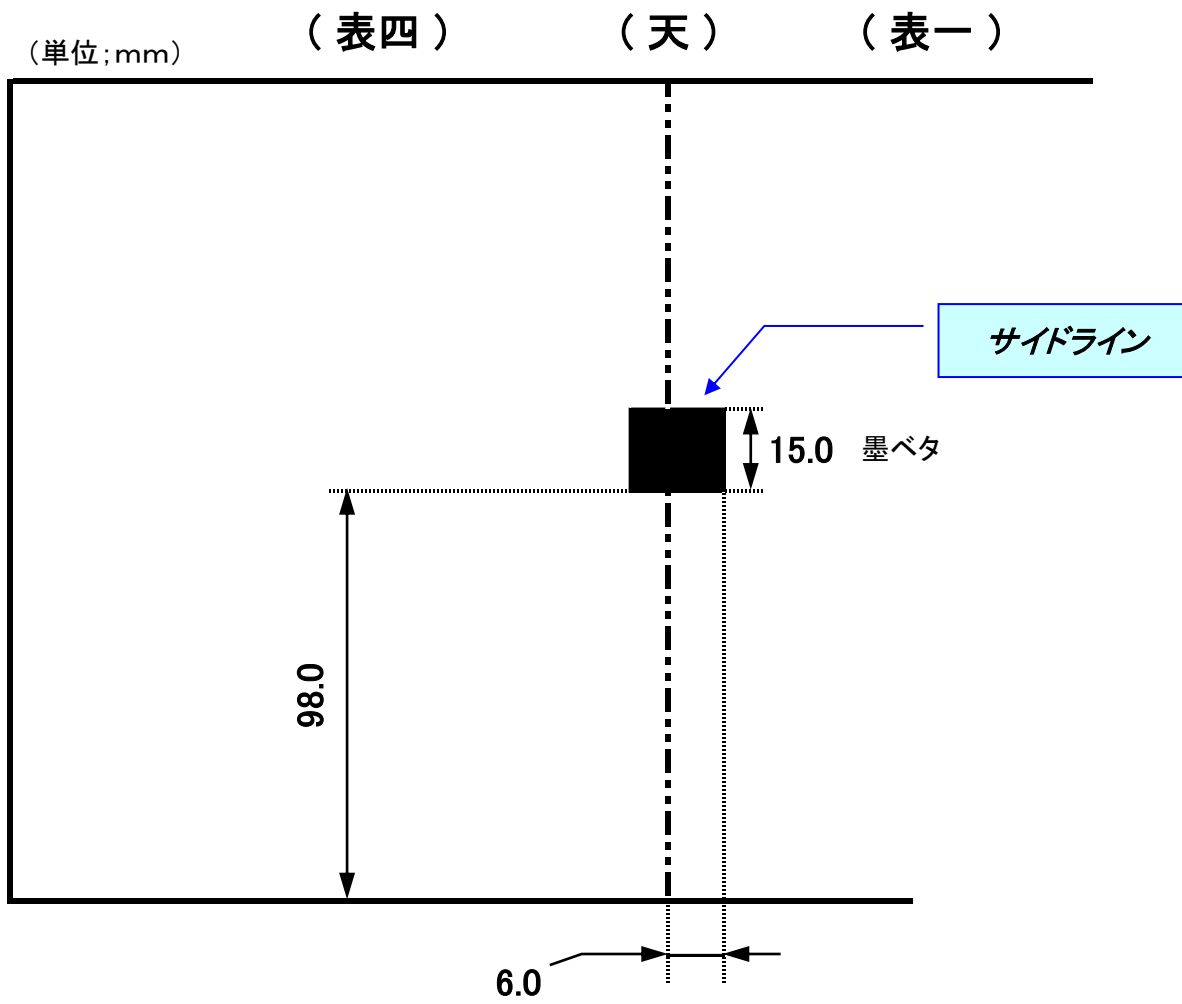

(3) 併用式 (択一式+記述式)

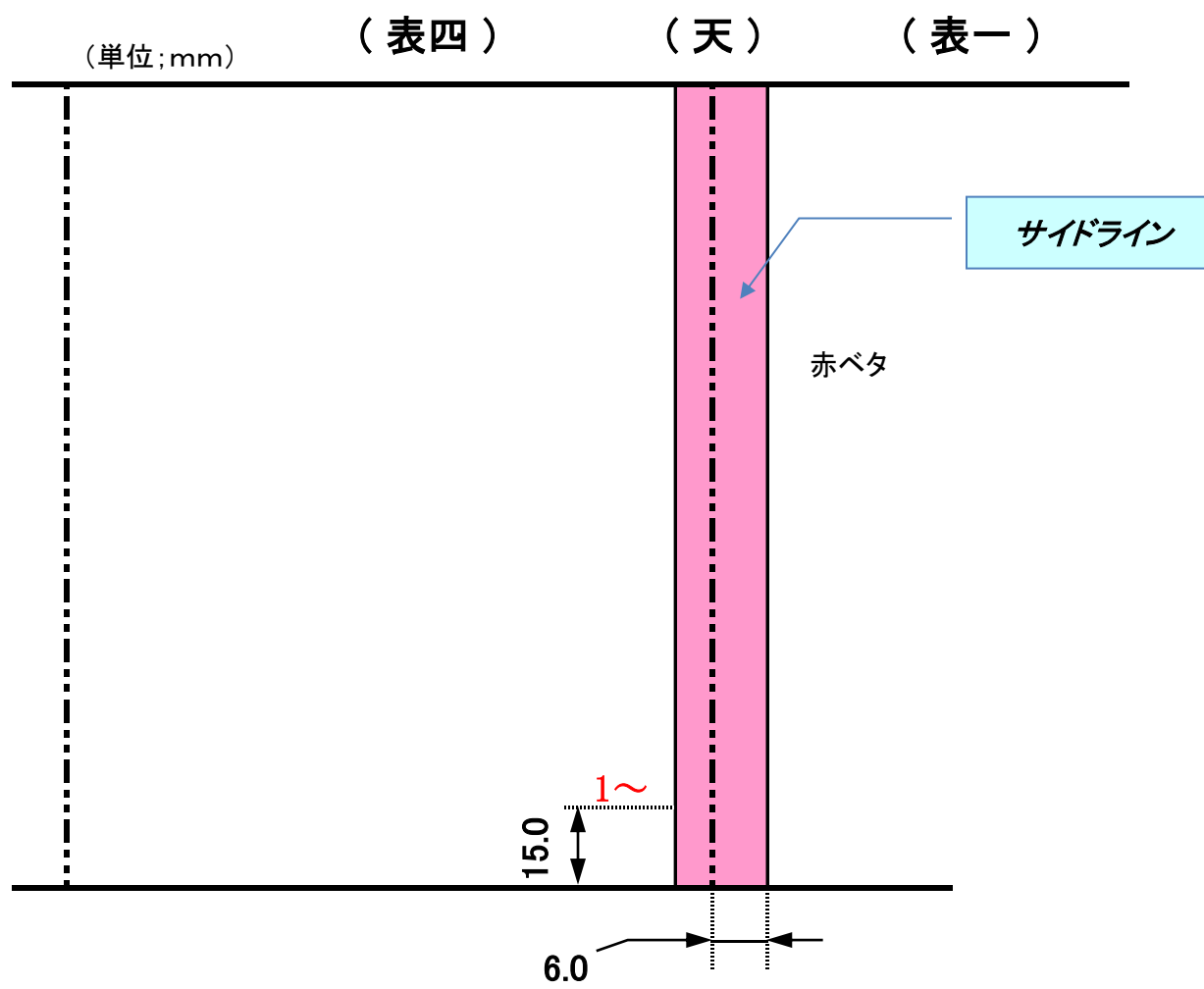

3. 大学院用

(1) 記述式

a. ライン位置と科目コード

サイドライン位置	範囲 (科目コード)	科目数	備考
B1a	8910553 ~ 8920630	6	} 毎学期変更
B1b	8920648 ~ 8930635	6	
B1c	8930643 ~ 8950563	6	
B1d	8950571 ~ 8970033	7	
B1e	8970041 ~ 8980047	7	

b. ライン位置と番号

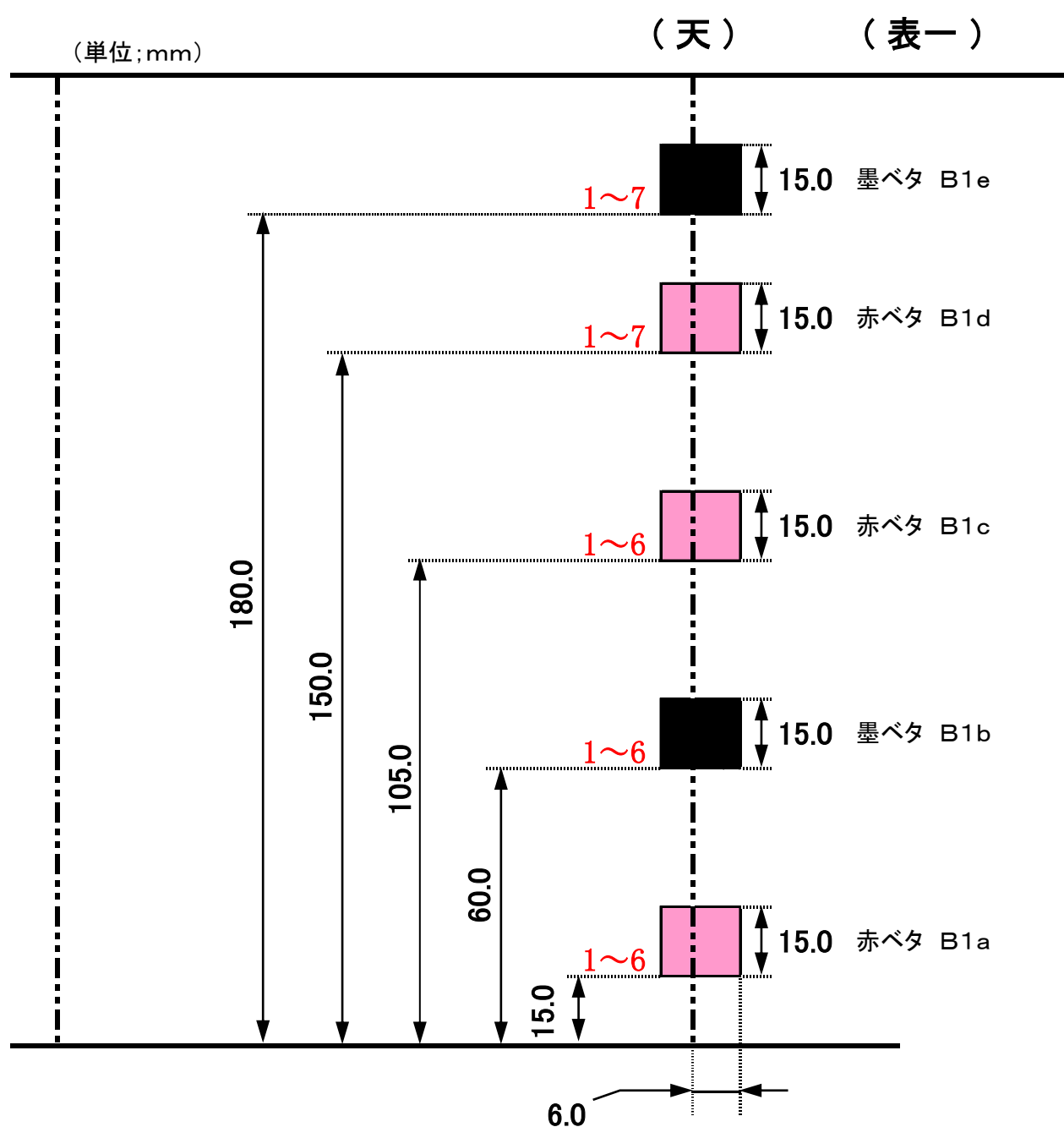

(2) 択一式

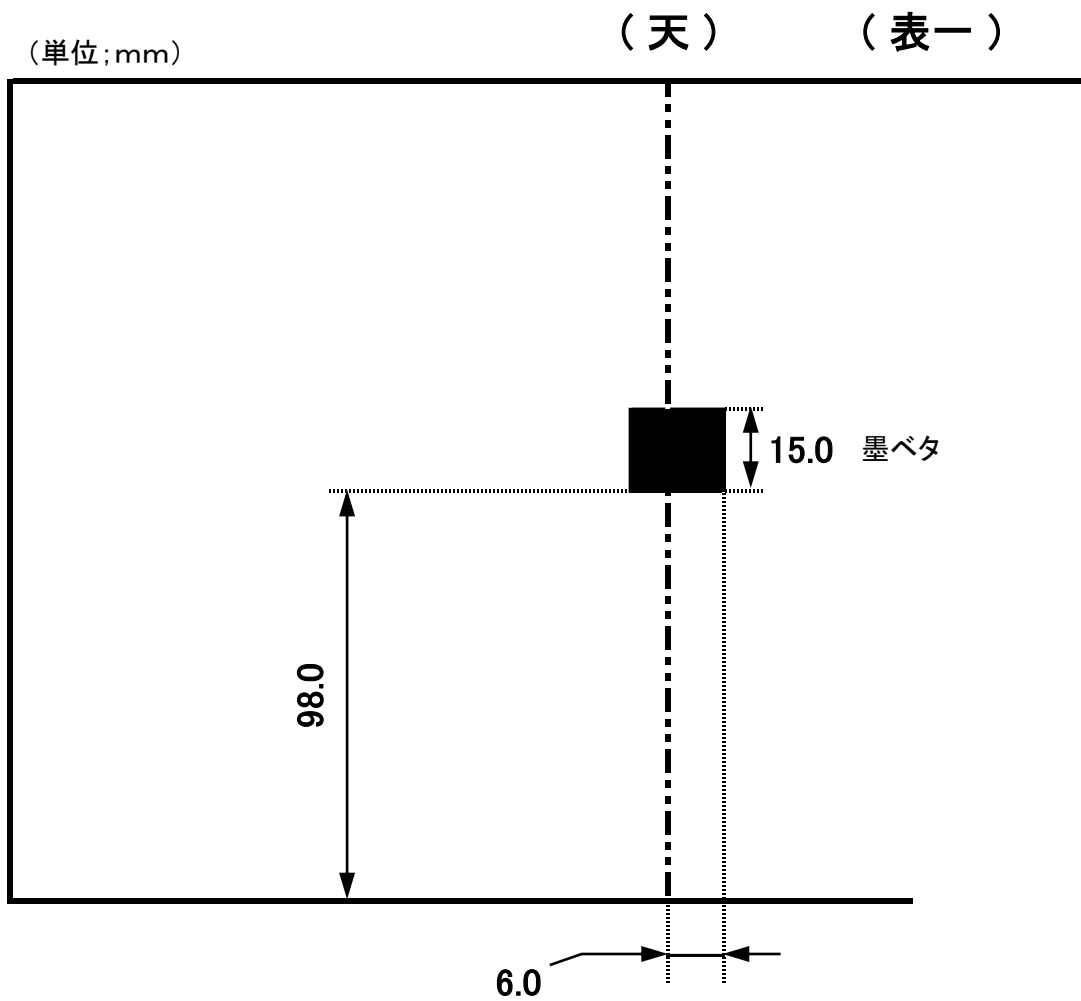

(3) 併用式 (択一式+記述式)

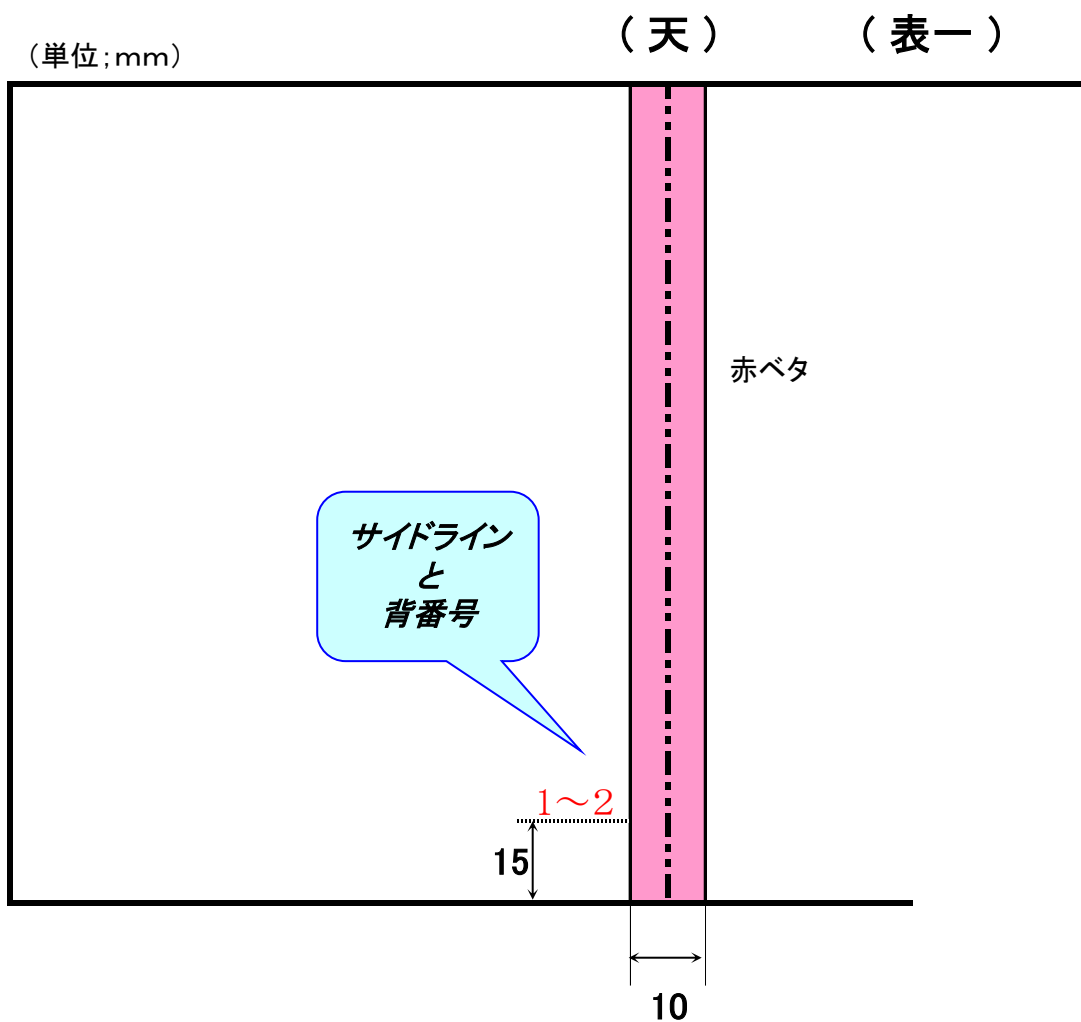

参考資料2
表紙・マークシート封入袋の各寸法等一覧
(折り寸法, 両面テープ貼付位置, 袋糊付け位置等)

教養学部用 記述式

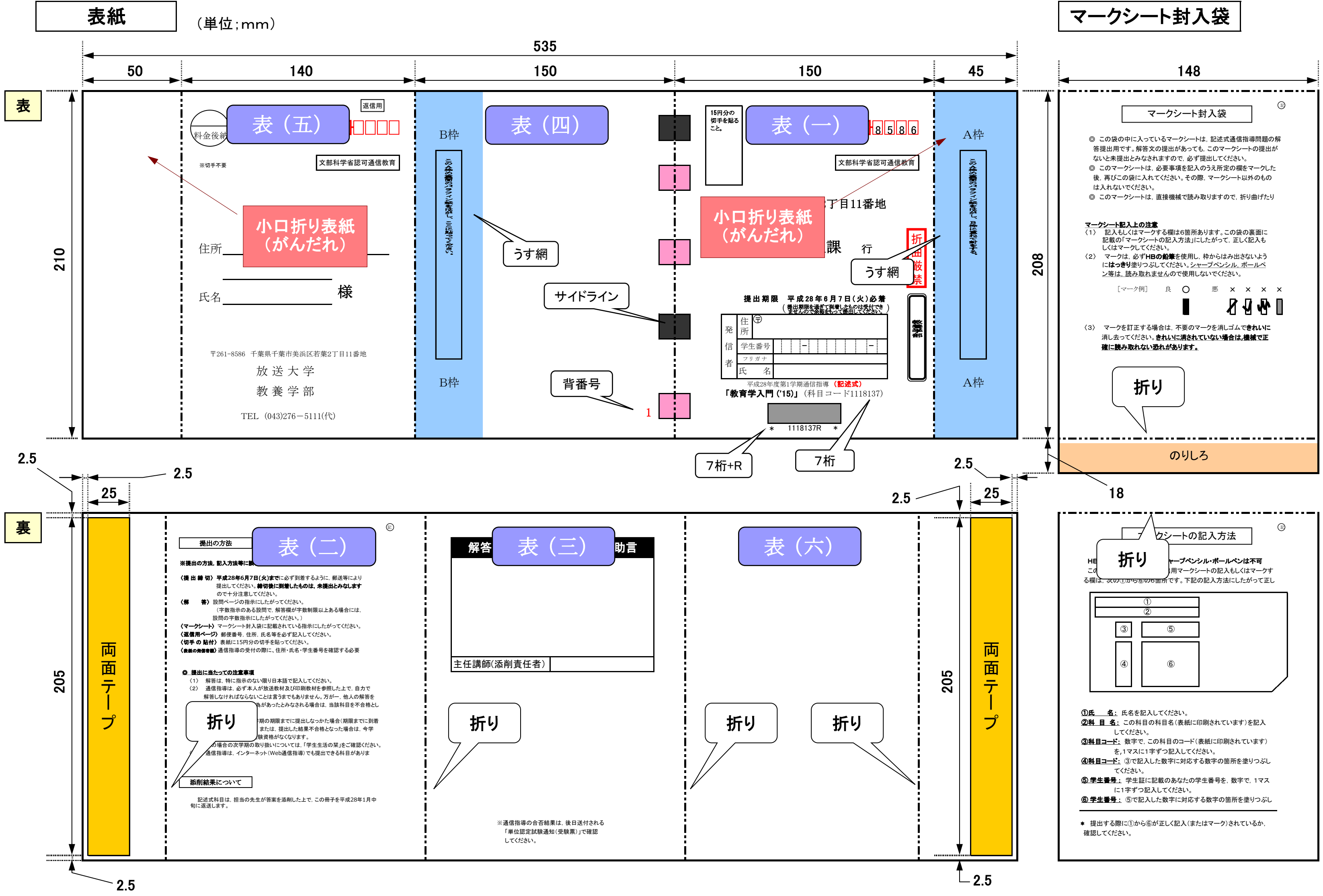

教養学部用 択一式

(単位;mm)

表紙

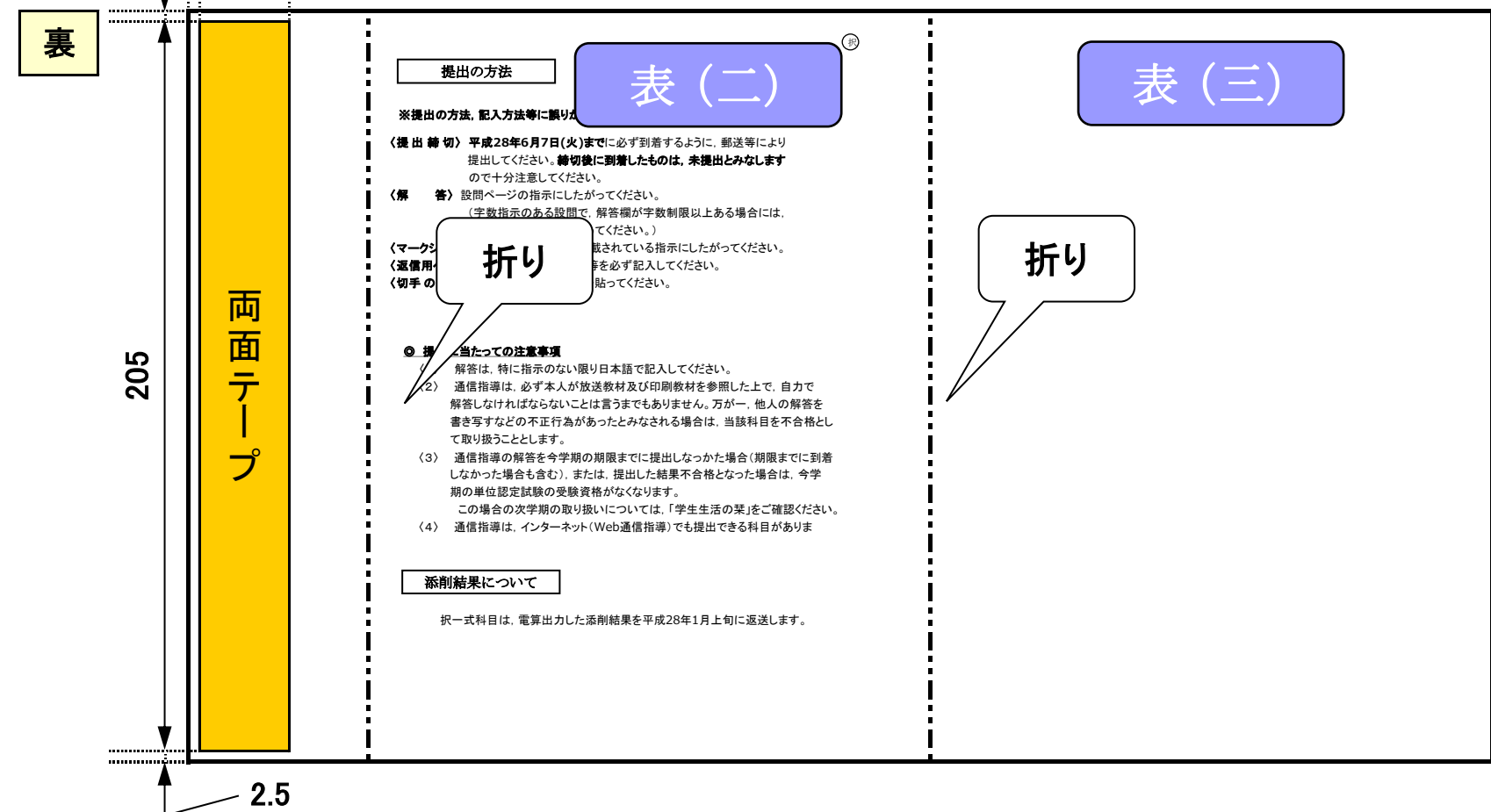
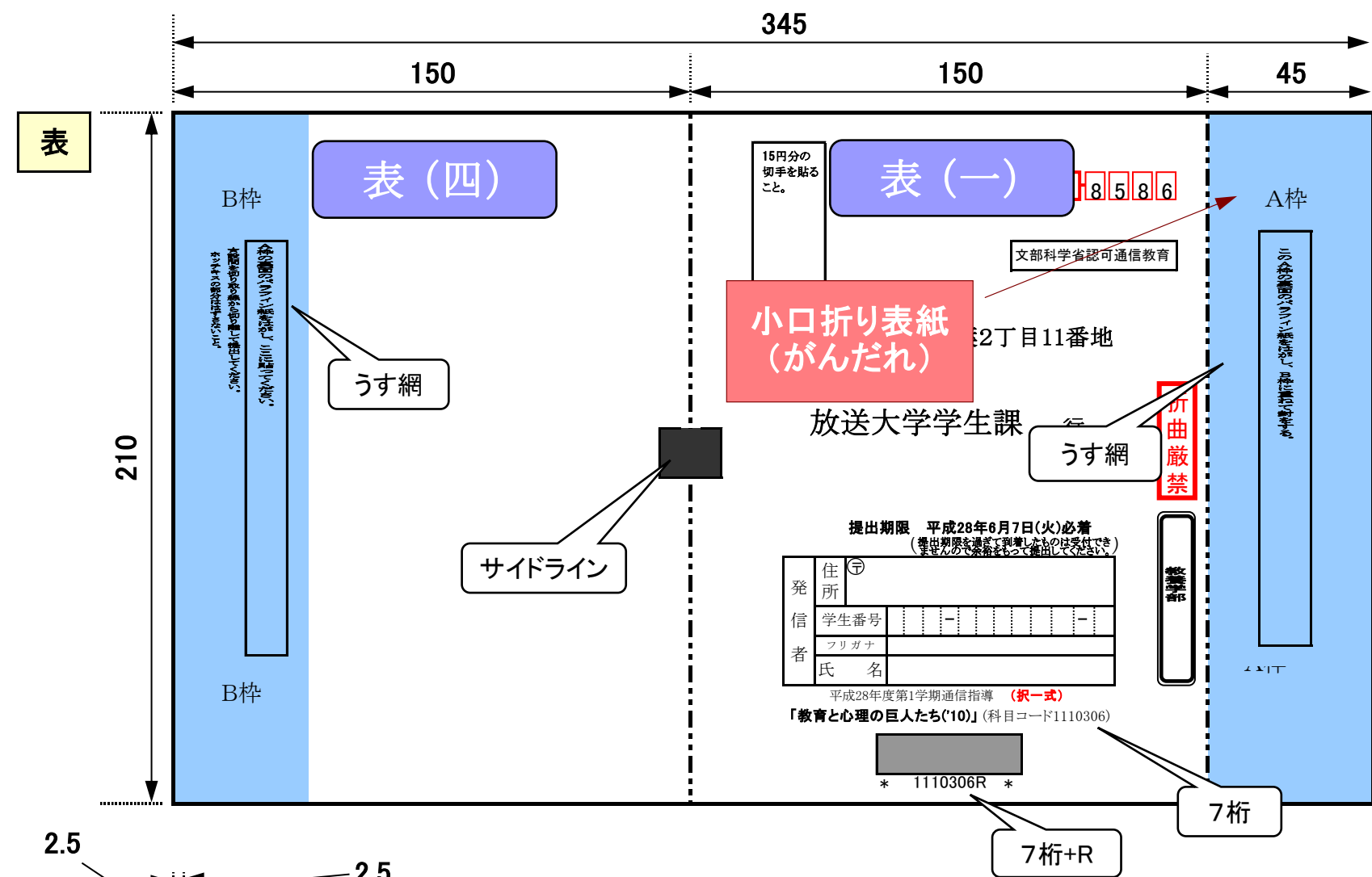

マークシート封入袋

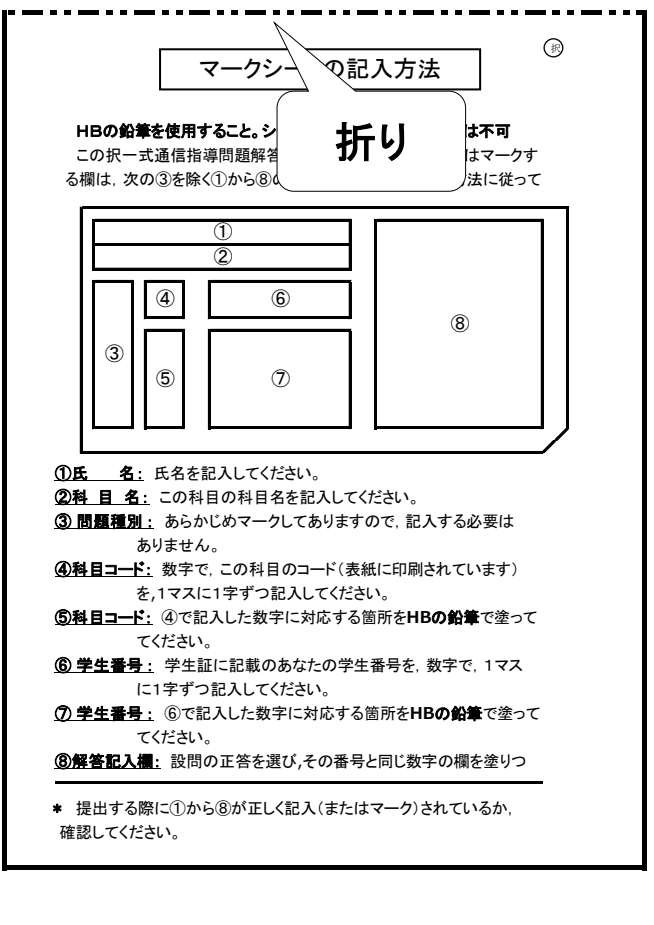
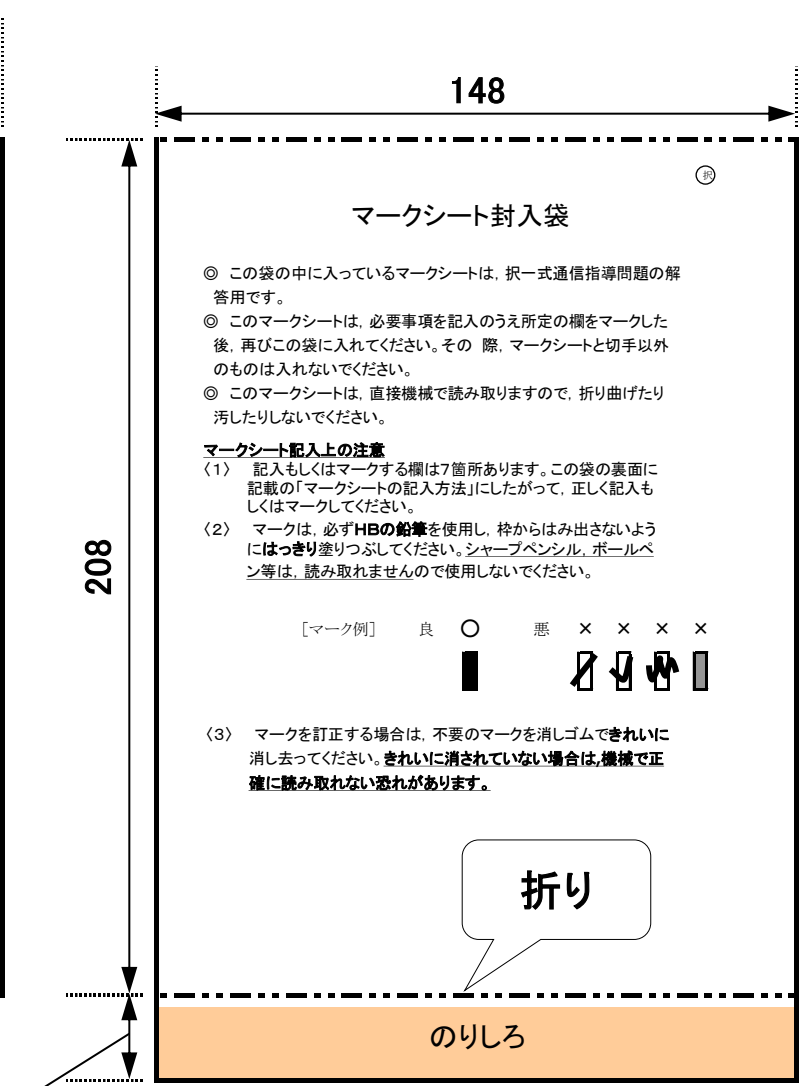

教養学部用 併用式 (択一+記述)

表紙

(単位;mm)

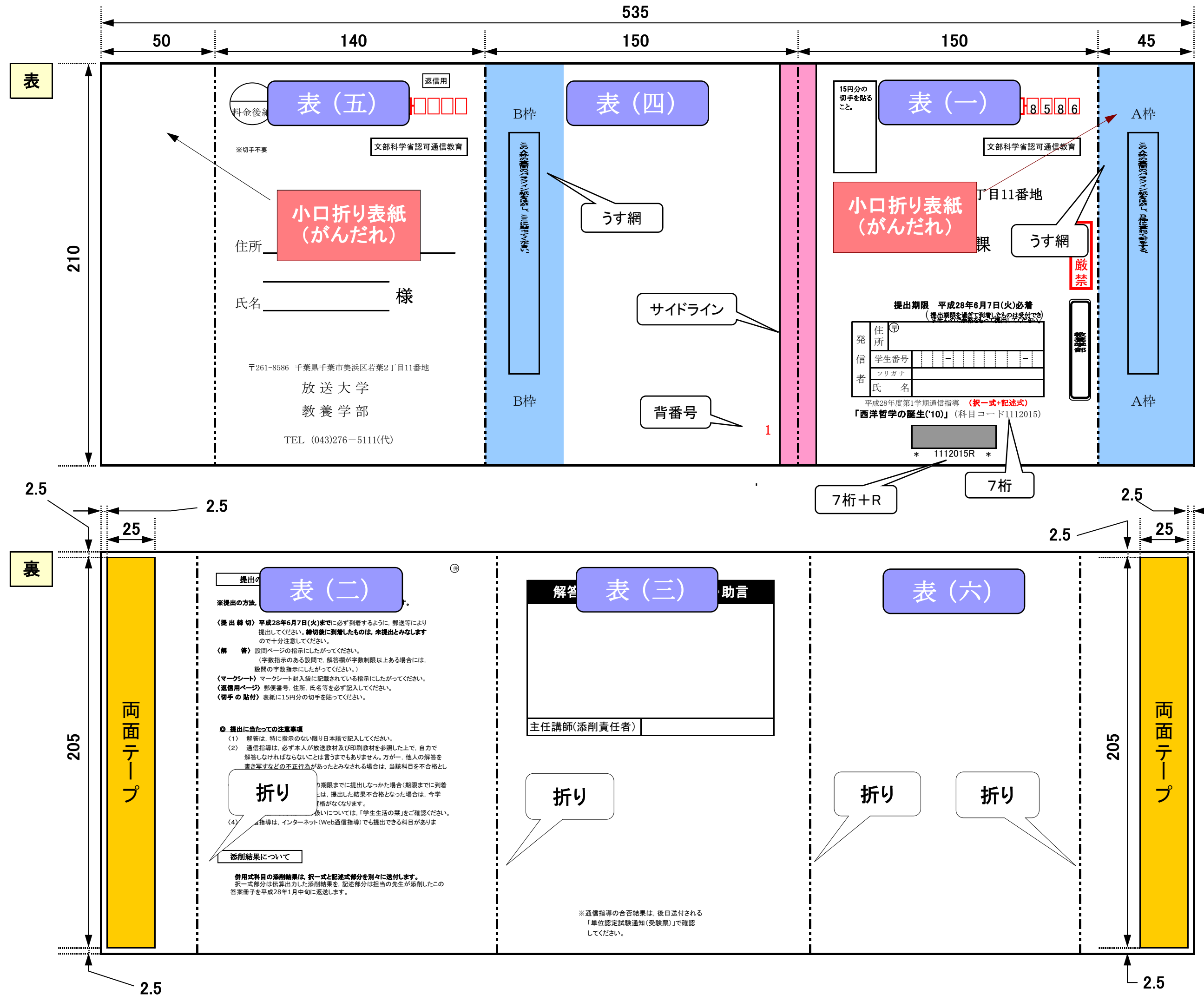

マークシート封入袋

※寸法は、記述式と同じ。

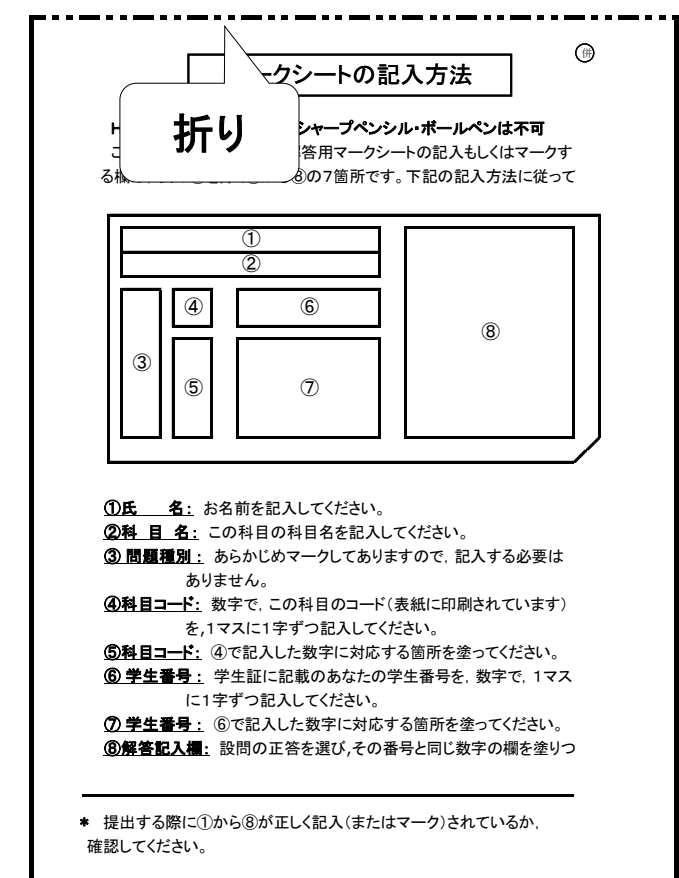
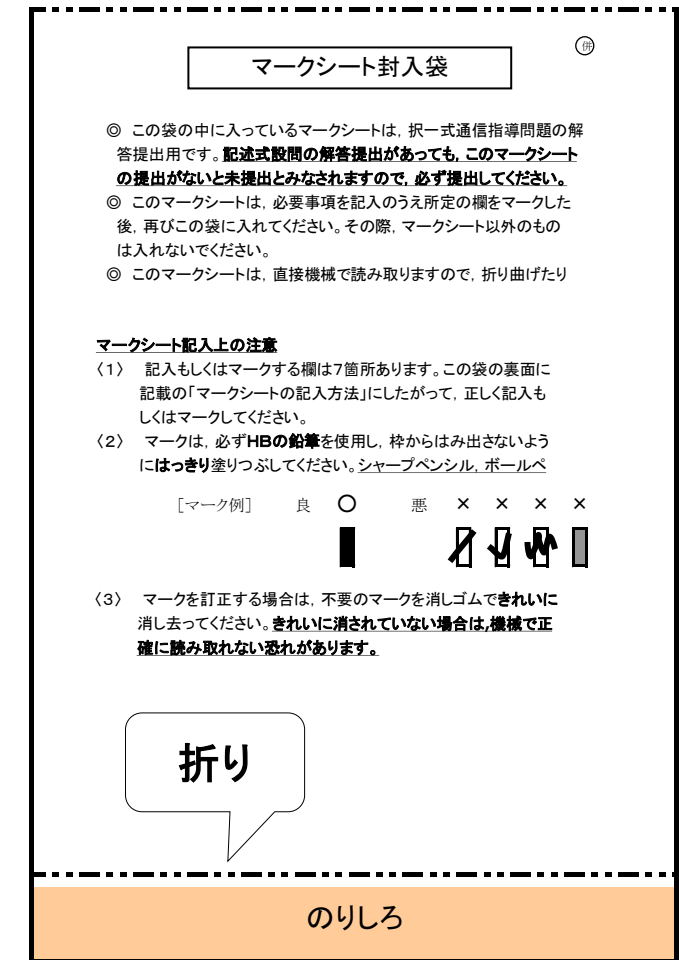

大学院文化科学研究科用 記述式

表紙

(単位;mm)

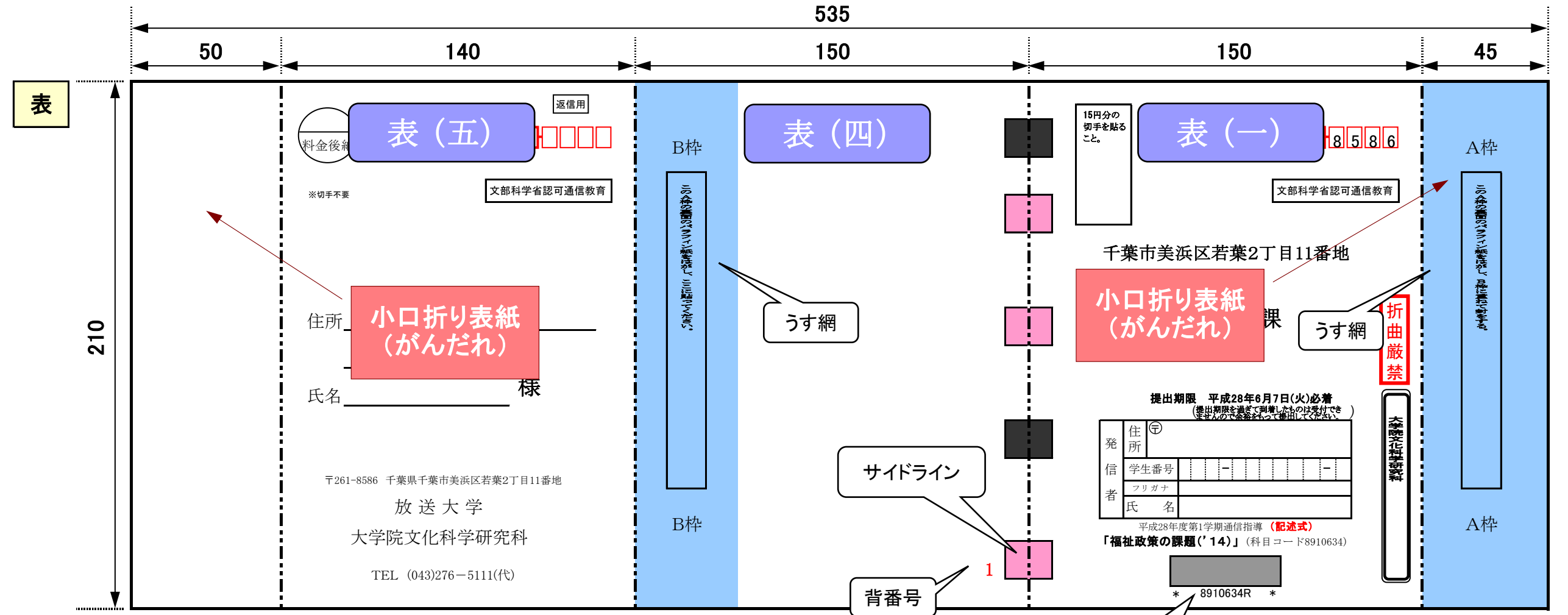

マークシート封入袋

※寸法は、学部用と同じ。

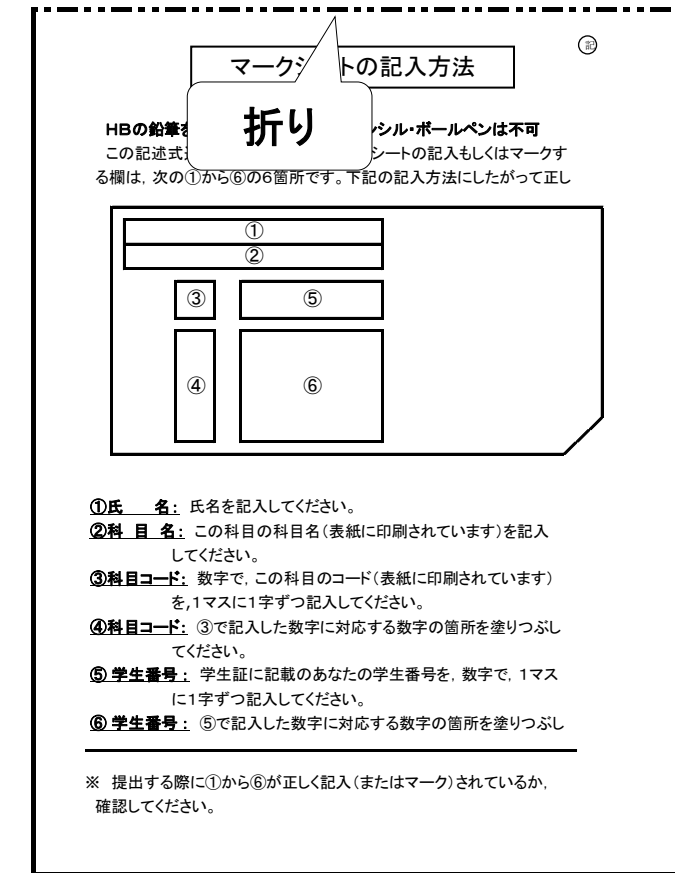
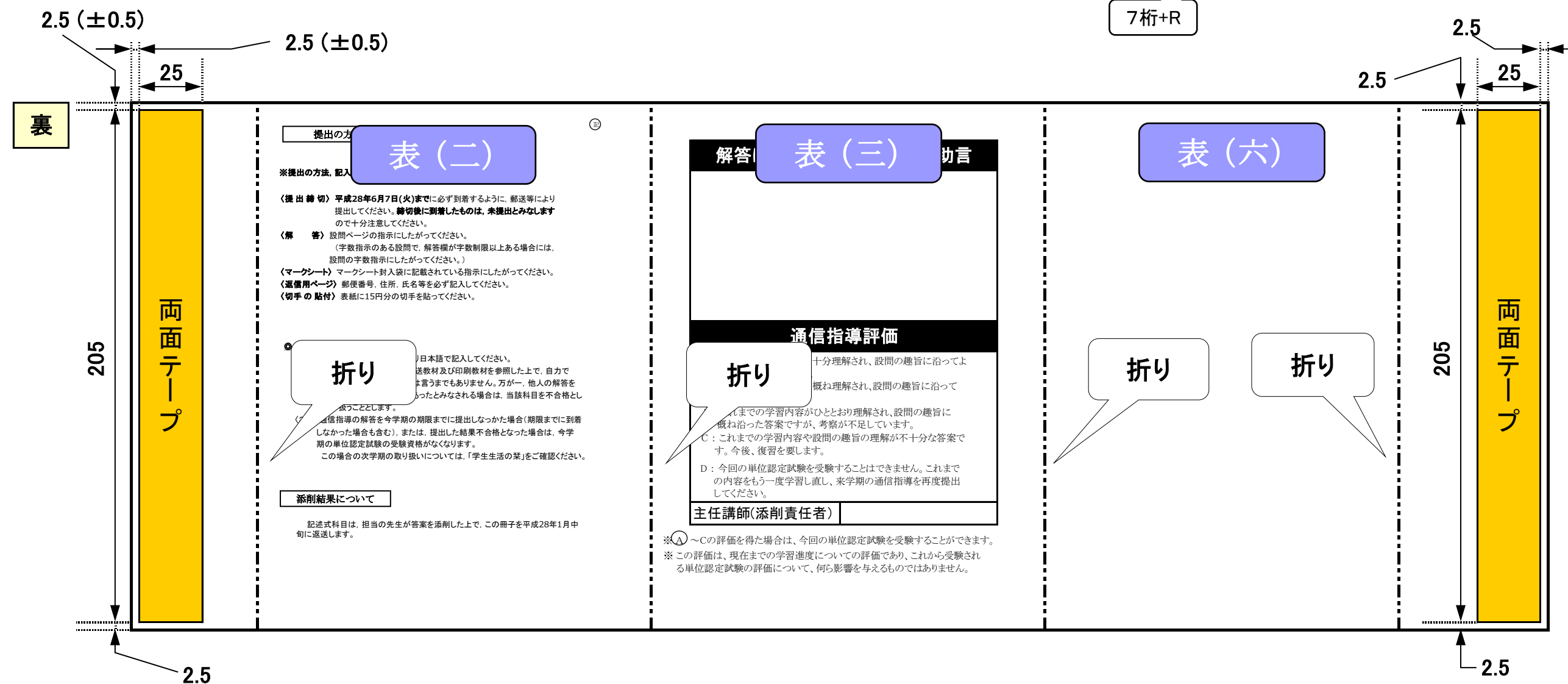
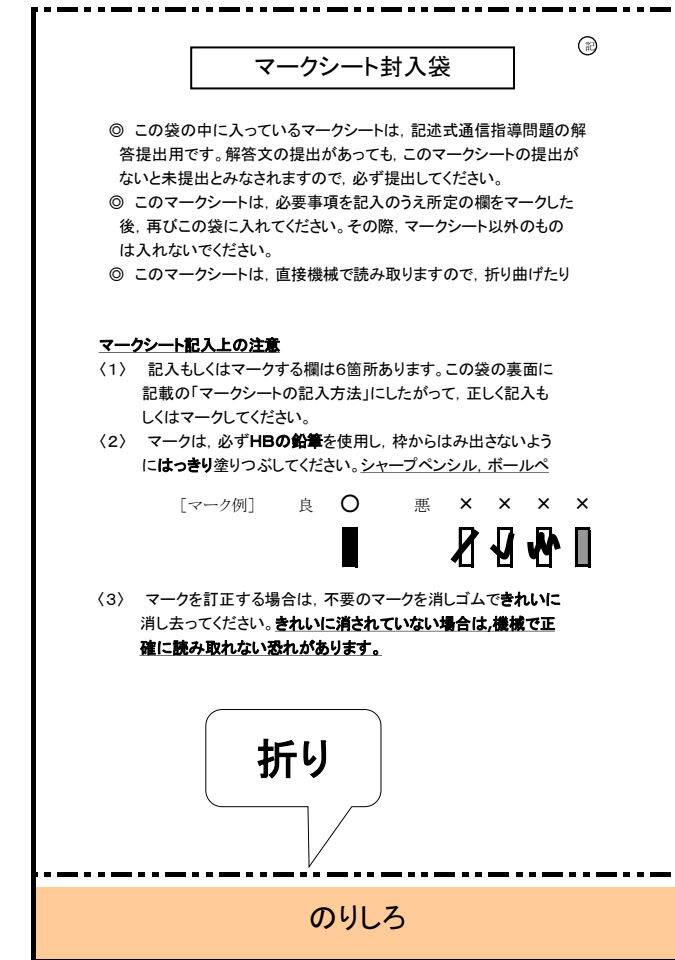

大学院文化科学研究科用 択一式

表紙

(単位;mm)

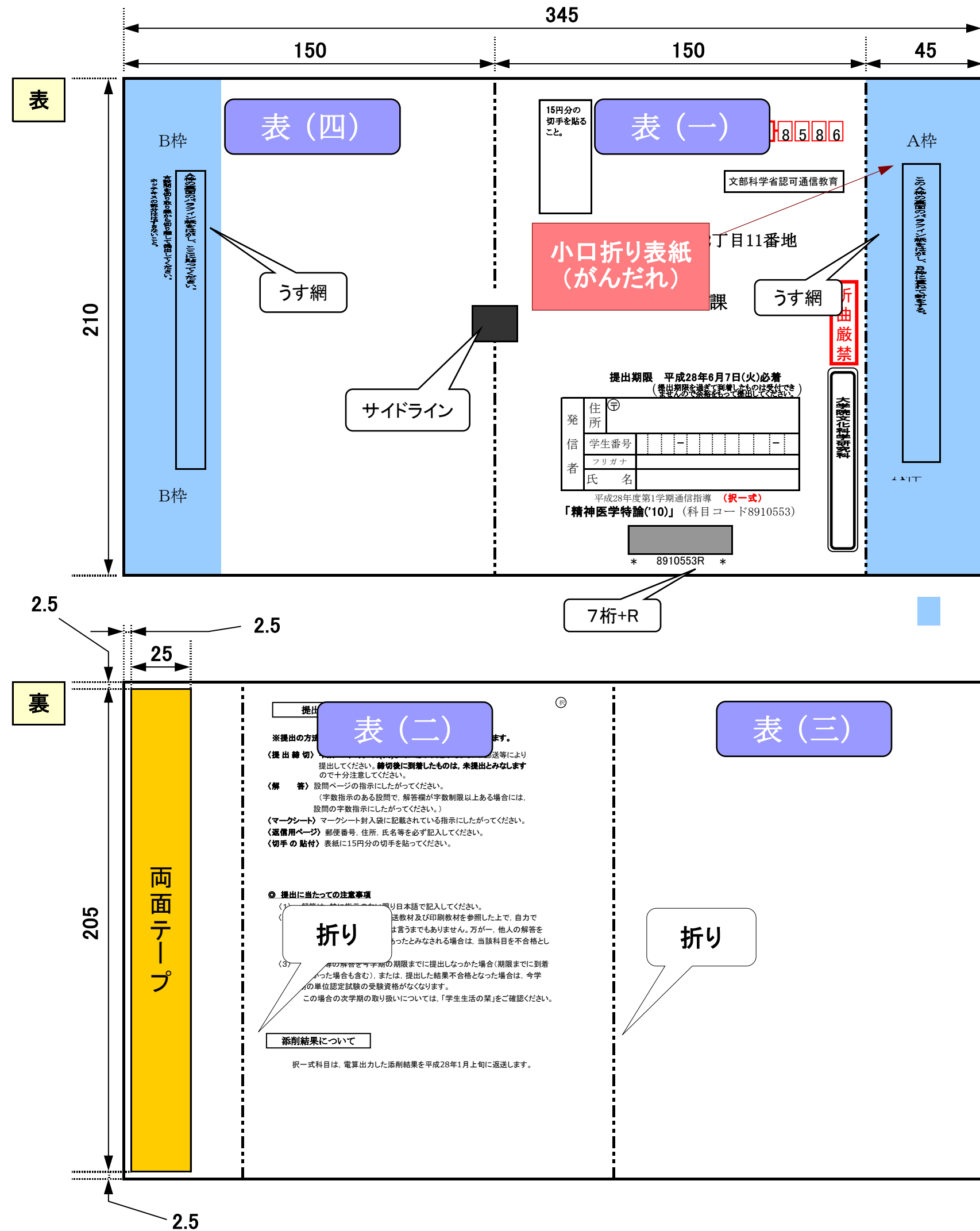

マークシート封入袋

※寸法は、学部用と同じ。

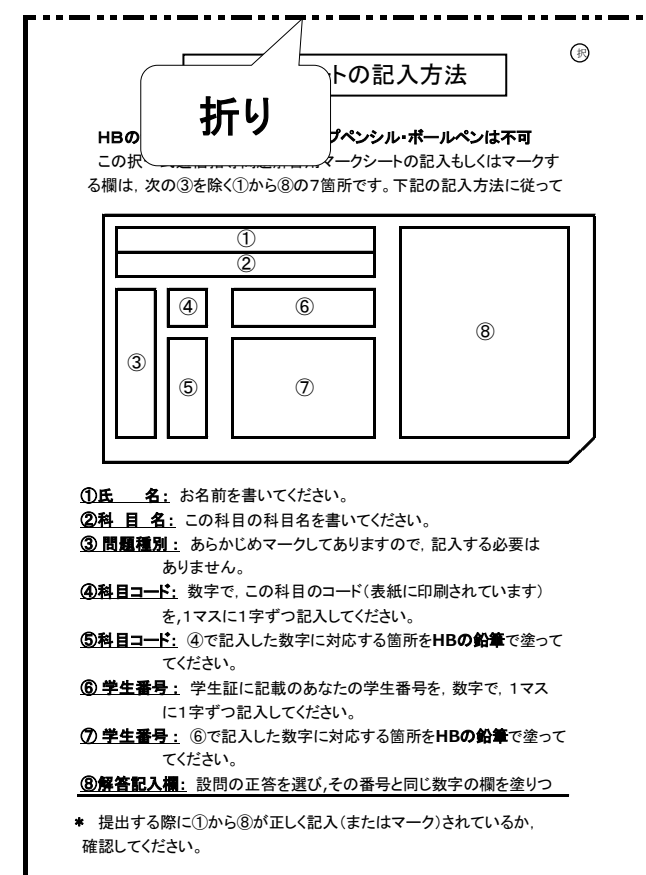
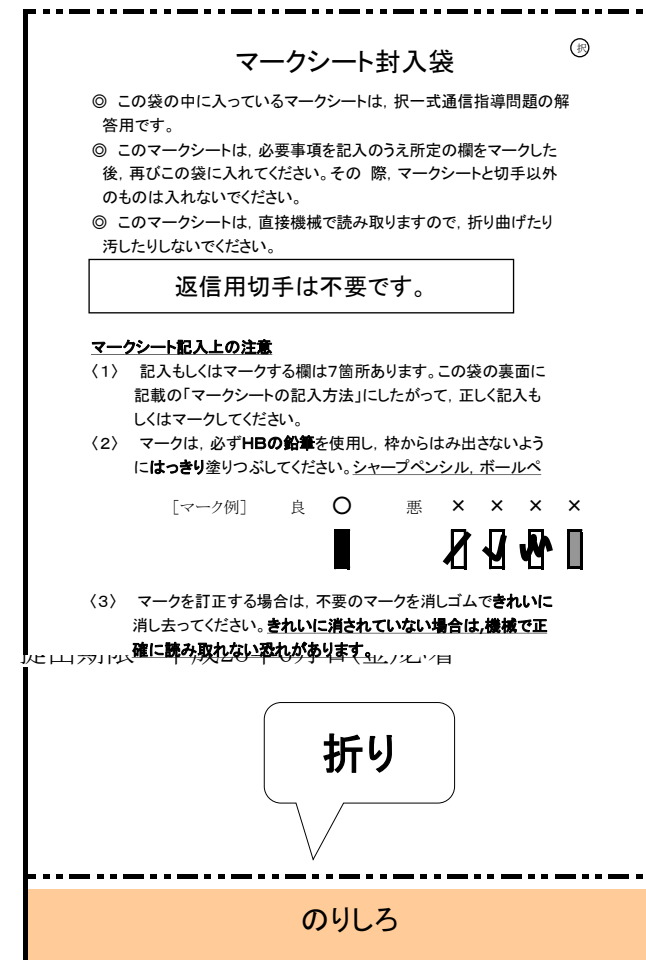

大学院文化科学研究科用 併用式 (択一+記述)

表紙

(単位;mm)

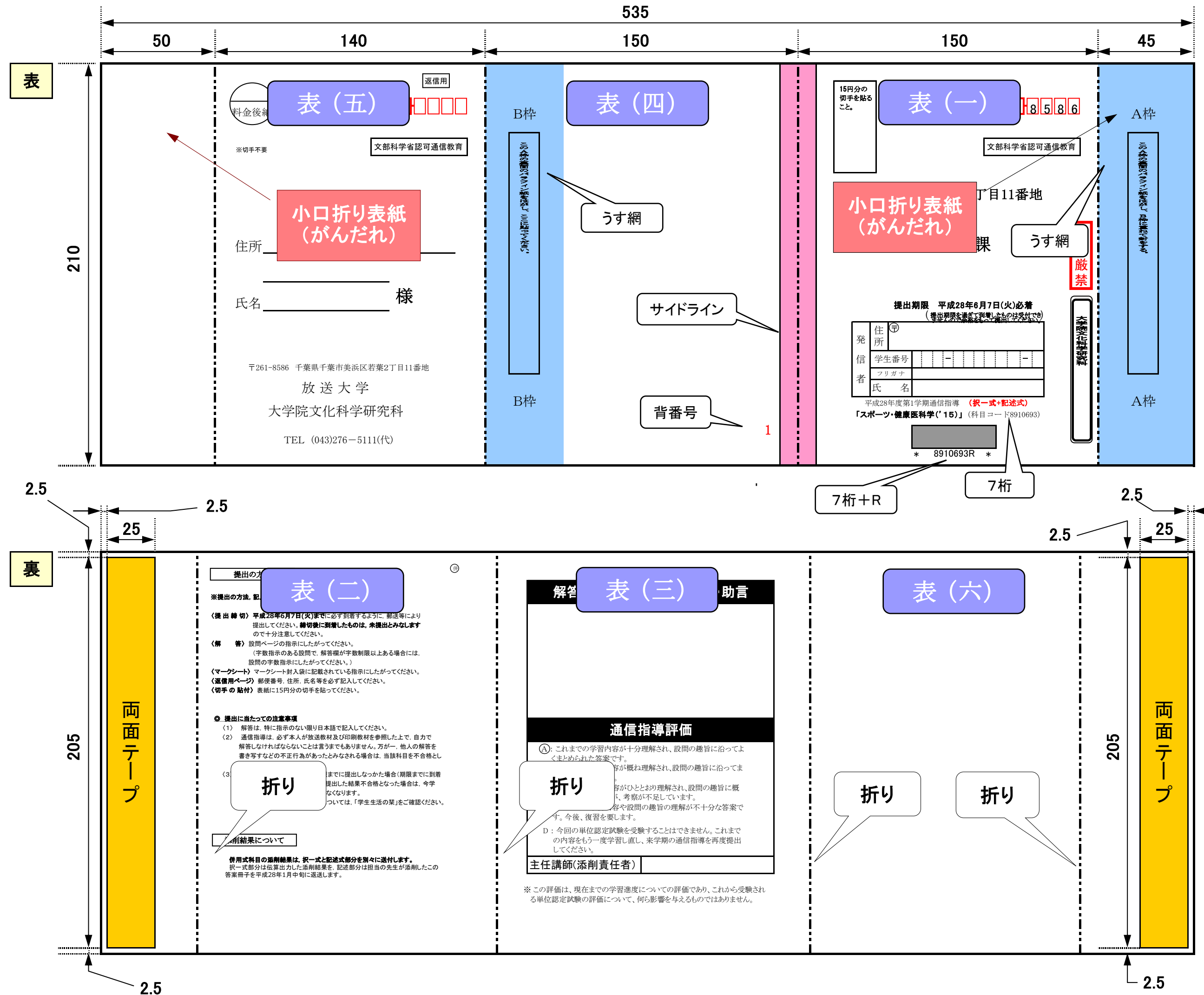

マークシート封入袋

※寸法は、記述式と同じ。

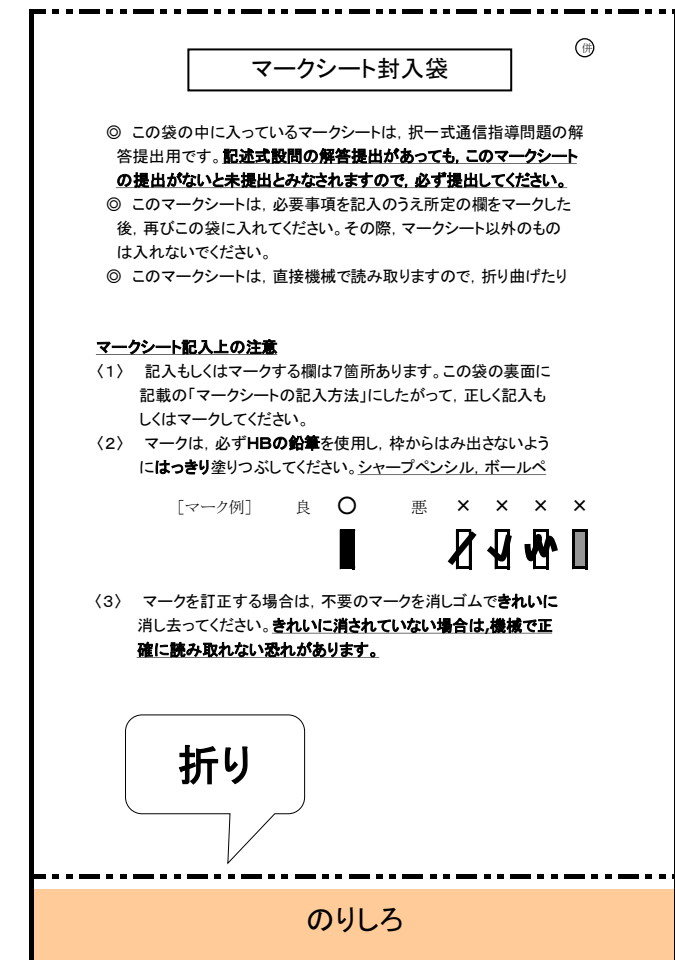

夏季集中科目用 記述式

表紙

(単位;mm)

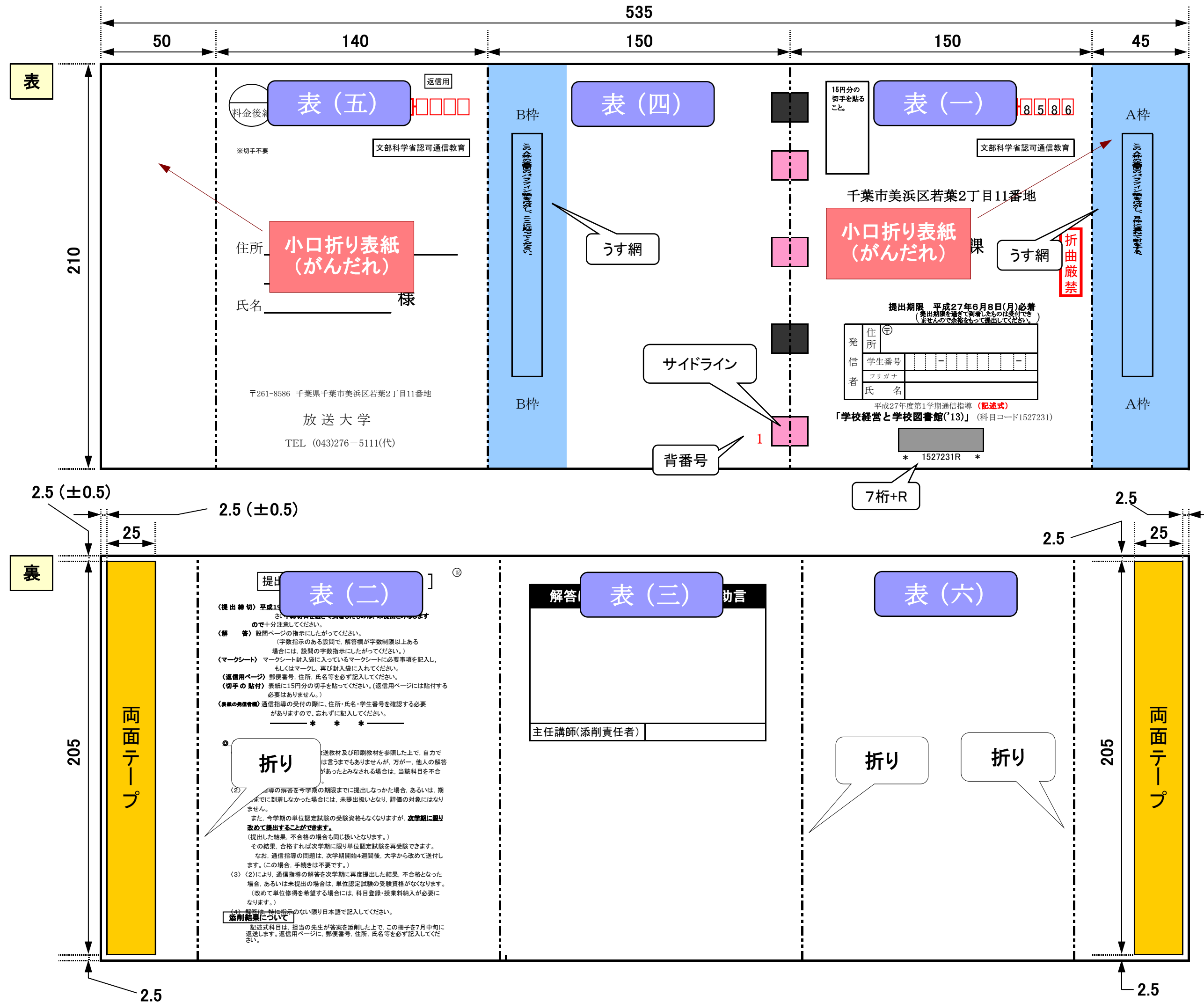

マークシート封入袋

※寸法は、学部用と同じ。

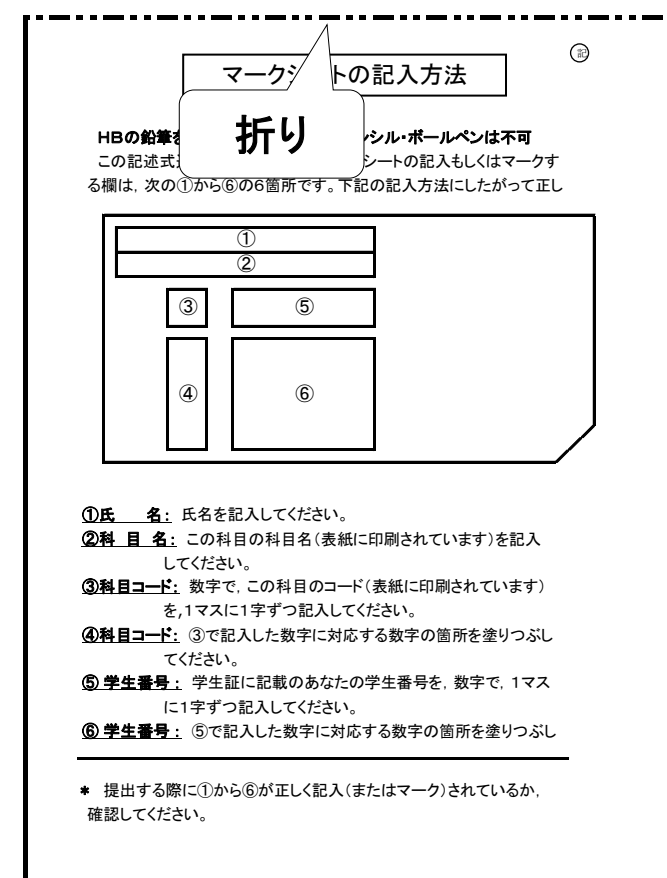
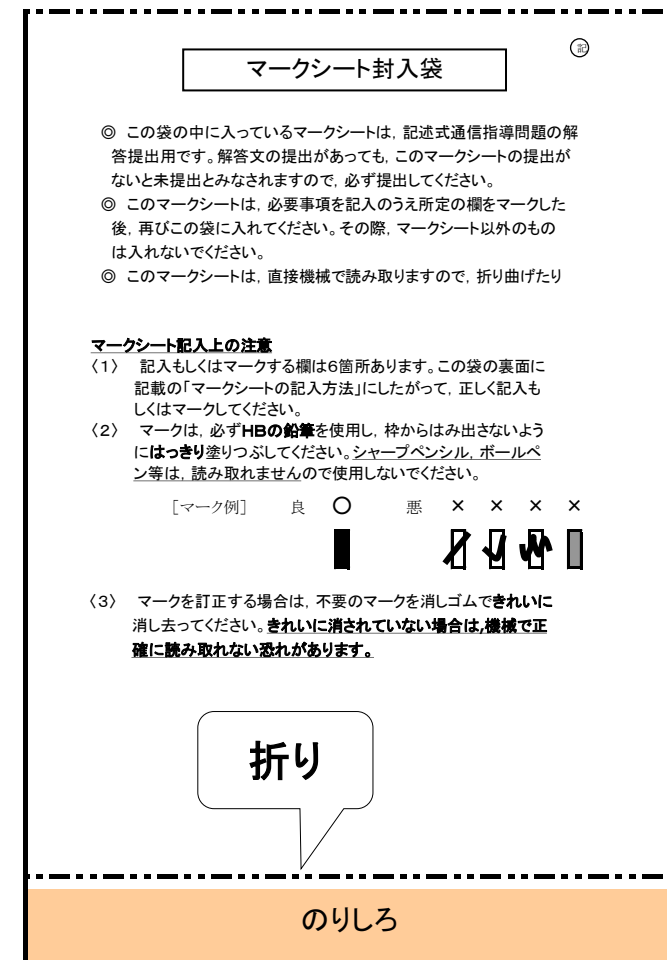

夏季集中科目用 択一式

表紙

(単位;mm)

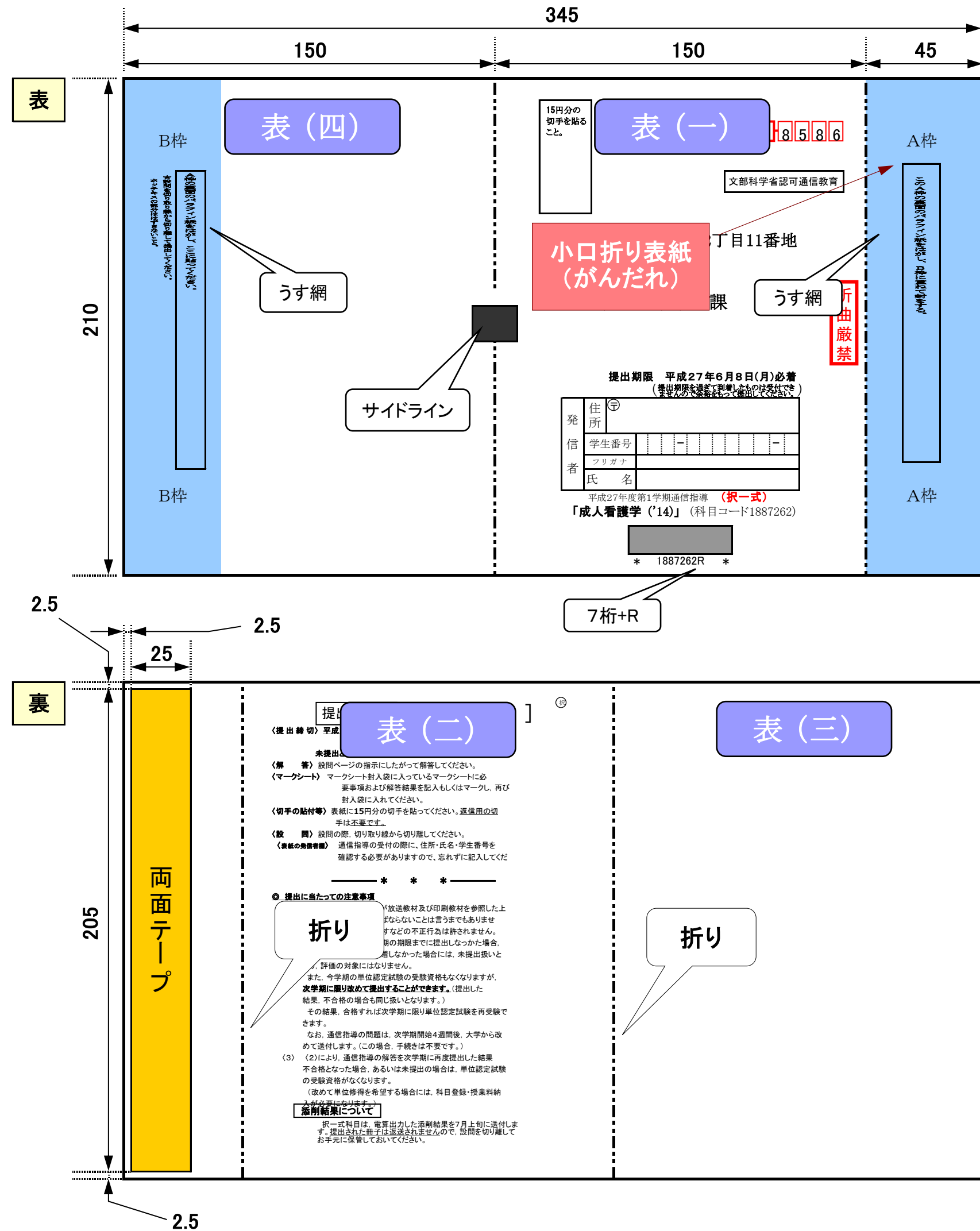

マークシート封入袋

※寸法は、学部用と同じ。

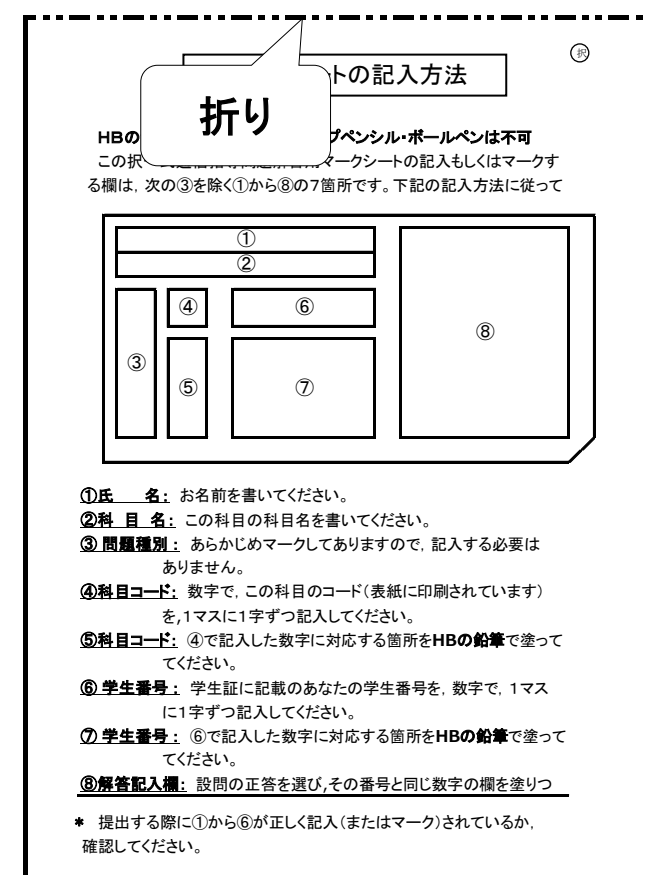
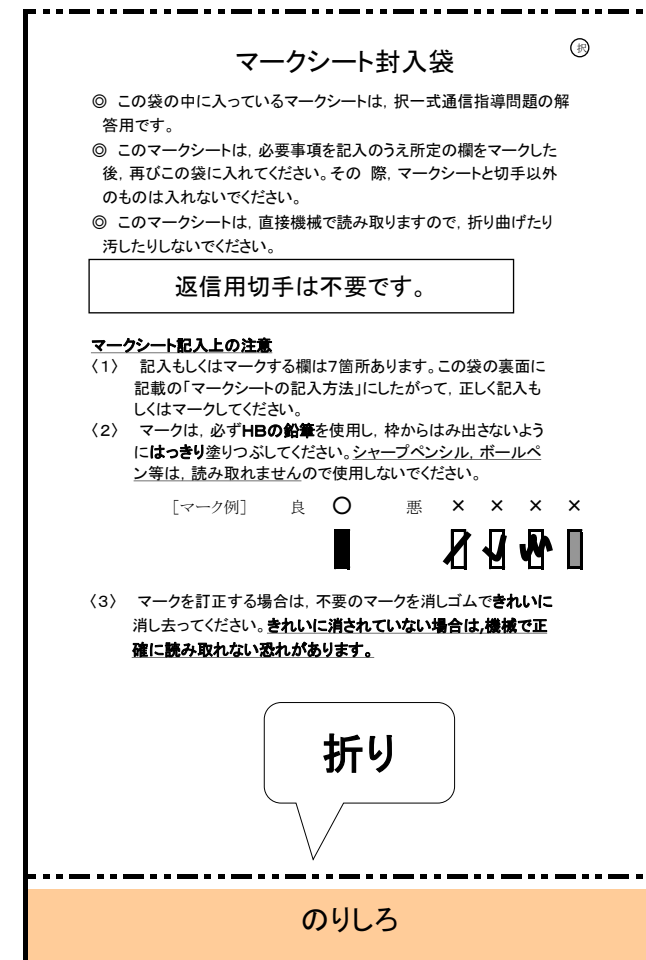

競争参加資格の確認のための書類及び納入できることを証明する書類

- 1 競争参加資格の確認のための書類
 - (1) 平成〇〇年度の資格審査結果通知書（全省庁統一資格）の写し 1部
 - (2) 入札に係る迅速なアフターサービス・メンテナンスの体制が整備されていることを証明した書類（誓約書等） 1部
 - (3) 「契約の相手方として不適当な者等」に該当しないことを証明した誓約書（別紙様式による） 1部

- 2 納入できることを証明する書類
 - (1) 参考見積書（本件仕様書により作成し、入札書別紙と同一項目、同一数量の内訳を記載すること。また、諸経費率を記載すること） 1部
 - (2) 単価見積書（別紙「御見積依頼書」の項目に基づくもの） 1部
 - (3) 入札書および入札書別紙 1部
・記入例を参考に、間違いの無いように提出すること。
 - (4) 委任状 必要に応じ1部又は2部
・記入例を参考に、間違いの無いように提出すること。

- 3 試験用マークシート
 - ①提出物
仕様書に定めるマークシートを学部・大学院の択一式・記述式で各100部（計400部）及びその版下を提出すること。なお、択一式の問題種別欄「L」を墨塗りつぶすこと

 - ②マークシート（見本）の受け渡し方法
本学が貸与する見本を参考に上記3の①のマークシート及び版下を作成するものとする。
見本の受け渡しは、入札説明書中4の（1）にて行う。

 - ③試験方法
外観検査、読取検査を実施する。

 - ④試験結果の通知
可否のみを通知する（項目毎の詳細な結果は公表しない）。

- 4 その他
 - (1) これら提出書類の他、補足資料の提出を求める場合がある。

 - (2) 入札当日、入札会場に入場出来る代理人（又は復代理人）の方は1社1名です。
入場する方は、別添添付の委任状と本人確認できる書類（名刺等）をご持参ください。
また、初度入札で落札しなかった場合は、その場で原則落札となるまで入札を継続いたしますので、代理人（又は復代理人）となられた方は、必ず、委任状に押印した印鑑をご持参ください。

 - (3) 入札を辞退される場合は、辞退届（本学指定様式による）を提出してください。

（注）上記に掲げた全ての書類は、入札書受領期限までに提出すること。

5. 入札書等受領期限

平成 年 月 日 時 分（郵送する場合には受領期限までに必着のこと）

6. 提出先 放送大学学園 財務部 経理課用度第二係
〒261-8586 千葉県美浜区若葉2丁目11番地