

# 仕 様 書

## I. 件 名

単位認定試験問題・通信指導問題の印刷製造、配送等委託業務

## II. 業務内容

本学が貸与する版下・データ・見本等を使用し以下の仕様に基づき、単位認定試験問題など一式の製造を行い、本学の指示に従い、仕分け及び発送作業を行うこと。

本学が貸与する版下・データ・見本等を使用し、以下の仕様に基づき、通信指導問題等一式の印刷・製本（マークシートについては版下作成も含む）を行うこと。

## III. 作業期間等

以下の期間ごとにそれぞれの物品について、指示された数量を指定された日時に納品等を行うこと。

### 【単位認定試験問題】

履行開始日から2023（令和5）年3月までの次の期間とする。

	第1学期	第2学期
(1) 仮版下貸与	5月中旬	11月中旬
(2) 修正科目の差替版下貸与	6月中旬	12月中旬
(3) 完了期限	7月上旬	1月上旬

※具体的な日程は本学の指示に従う。

※ただし、夏季集中（司書）は通信指導問題に含める。（以下、同様に扱う）

### 【通信指導問題】

(1) 製造数量の指示日を2022（令和4）年4月から2023（令和5）年3月までの次の期間とする。（納品までの日数は3週間程度とする。また、状況により期間、製造回数に変更が生じる場合がある。）

	2学期分	夏季集中
①	7月上旬	5月下旬
②	8月中旬	
③	9月上旬	
④	9月下旬	
	第1学期分	
①	12月下旬	
②	2月中旬	
③	3月上旬	
④	3月中旬	
⑤	3月下旬	

※具体的な日程は本学の指示に従う。

※ただし、夏季集中には、司書の単位認定試験問題も含める。（以下、同様に扱う）

(2) 版下・データ・見本等は，完成したものから次の期間に随時貸与する。

2022（令和4）年5月下旬 ～ 2023（令和5）年3月31日

(3) 科目ごとの形式等は，版下・データ・見本等を貸与する期間に指示書により指示する。

科目毎の製造数量及び納入期限は，作業期間毎に指示書により順次指示するものとする。

#### IV. 単位認定試験問題等の印刷製造，仕分け及び配送

#### IV. 単位認定試験問題等の印刷製造、仕分け及び配送

##### 1. 印刷製造品目及び仕様

###### (1) 単位認定試験問題

2022 年度の単位認定試験は、パソコン等を用いて自宅等で受験を行うが、パソコン操作が困難等の学生は、従来どおり学習センター等で受験する。

学習センター等で受験する学生数をこれまでの 15%程度と見込み、予定製造数量は以下のようなとする。

2019 年度を参考値とした予定製造数量

規 格	A 4 判		
予定製造数量		第 1 学期	第 2 学期
※( )内は 2019 年度製造部数実績	学 部	41,590 部 (277,210 部) 331 種類	39,550 部 (263,640 部) 279 種類
	大学院	2,810 部 (18,720 部) 70 種類	2,430 部 (16,140 部) 58 種類
	外部試験場	2,360 部 (15,700 部) 227 種類	2,880 部 (19,190 部) 196 種類
面 数	4 面から 13 面程度		
印 刷	両面墨 1 色印刷		
製 本	三方断仕上		
※( )内は 2019 年度製造部数実績	記述式、併用式は背に切取ミシン穿孔を施す。		
	4,010 部 (26,730 部) 60 種類	3,290 部 (21,910 部) 48 種類	
用紙種別別製造	試験種別ごとに以下の 6 種類に分けて印刷する。		
※( )内は 2019 年度製造部数実績		第 1 学期	第 2 学期
	中質紙 A 判 30 kg	25,910 部 (172,690 部) 241 種類	24,670 部 (164,440 部) 203 種類
	紀州再生色上質紙厚口 (水色)	16,260 部 (108,390 部) 117 種類	15,340 部 (102,210 部) 98 種類
	再生紙クリームキンマリ A 判 36.5 kg	1,170 部 (7,750 部) 14 種類	1,050 部 (6,950 部) 11 種類
	紀州再生色上質紙厚口 (アボリ色)	300 部 (1,970 部) 8 種類	290 部 (1,880 部) 8 種類
	紀州再生色上質紙厚	770 部	650 部

	口（若草色）	(5,130部) 15種類	(4,300部) 13種類
	紀州再生色上質紙厚 口（空色）	2,360部 (15,700部) 227種類	2,880部 (19,190部) 196種類

※詳細は科目別印刷部数等一覧（別紙1）（別紙2）参照

※上記は過去1年間当たりの実績である。以下、数量等に関しては単年度分の実績とする。

(2) 追加用解答用紙

規 格：A4判

予定部数：第1学期 罫線型 5,000枚, 罫目型 5,000枚

第2学期 罫線型 5,000枚, 罫目型 5,000枚

印 刷：両面1色印刷（刷色グレー）

製 本：断仕上

50枚毎にビニール袋に封入

用 紙：再生紙クリームキマリA判 36.5kg

(3) ラベルシール

本学が支給する「単位認定試験問題発送用ラベルデータ」から各試験場・科目ごとにラベルシール2部を印刷する。

規 格：70mm×130mm

予定部数：第1学期 41,988部（2019年度第1学期実績）

第2学期 38,480部（2019年度第2学期実績）

項 目：科目コード, 科目名, 試験日, 時限, 受験センター, 試験室, 試験問題部数, 試験形式

(4) 答案封入袋

規 格：角型2号封筒（240×332+36）テープ付

予定数量：第1学期（2019年度第1学期実績）

学 部：80,000枚

大学院：12,000枚

第2学期（2019年度第2学期実績）

学 部：0枚

大学院：0枚

印 刷：片面1色印刷

学 部：青

大学院：ピンク

製 本：50枚毎に帯封

用 紙：CPP 60

※第1学期に製造した答案封入袋は受託者が保管し、第2学期に流用する。

(5) 問題分封袋

規 格：角型0号封筒 (287×382+43)

予定数量：第1学期 (2019年度第1学期実績) 48,000枚

第2学期 (2019年度第2学期実績) 0枚

印 刷：片面墨1色印刷

用 紙：再生クラフト 85g/m<sup>2</sup>

※第1学期に製造した問題分封袋は受託者が保管し、第2学期に流用する。

(6) 郵送受験方式科目用の封筒等

学習センターでは試験を実施せず、答案を郵送提出する科目について、以下を製造する。

① 問題等発送用封筒

規 格：角2

印 刷：2色・後納印有

用 紙：色クラフト ハترون判 (92 kg)

② 答案返送用封筒

規 格：角2・二つ折り

印 刷：2色・両面・後納印有

用 紙：色クラフト ハترون判(92 kg)

③ 伝達事項

規 格：A4判

印 刷：片面墨1色印刷

仕 上：平綴1箇所

用 紙：再生上質A/44.5

④ ラベルシール

本学が支給する「単位認定試験問題発送用ラベルデータ」から学生ごとにラベルシール1部を印刷する。

規 格：70mm×130mm

項 目：学生番号，氏名，郵便番号，住所

予定数量：上記①～④のそれぞれについて、以下の枚数を製造する。

第1学期 1,200枚 (2019年度第1学期を参考に算出)

第2学期 1,000枚 (2019年度第2学期を参考に算出)

2. 仕分け

(1) 支給品

- ・単位認定試験問題仕分一覧表
- ・単位認定試験品揃表
- ・単位認定試験問題発送用ラベルデータ
- ・ジュラルミンケース及びアルミコンテナ
- ・南京錠
- ・問題分封袋
- ・マークシート

- ・答案封入袋
- ・単位認定試験問題仕分一覧表（郵送受験方式科目用）
- ・単位認定試験問題発送用ラベルデータ（郵送受験方式科目用）

## (2) 作業内容

「単位認定試験問題仕分一覧表」及び「単位認定試験問題品揃表」に基づき、受験センター、外部試験場毎に単位認定試験問題等を科目毎に仕分けジュラルミンケースに梱包する。

また、「単位認定試験問題仕分一覧表（郵送受験方式科目用）」に基づき、単位認定試験問題等を学生毎に仕分ける。

### (a) 受験センター分、外部試験場分

- ① 択一式及び併用式について、本学が支給するマークシートを各問題に予め表紙と1ページ目の間に挟みこむ。

予定部数：第1学期 43,670部（291,130部） 570種類

第2学期 42,224部（281,490部） 485種類

※（ ）内は2019年度製造実績で、2022年度はその15%程度を想定

- ② ①を仕分一覧表等の指示に基づき科目毎に問題分封袋に封入し、IV. 1. (3)ラベルシール1部を貼付する。
- ③ 全科目分の単位認定試験問題各1部を1セットとして、各学習センター、サテライトスペース及びブランチ試験場用に1セットずつ梱包する。
- ④ 試験場ごとに、②、③及び本学が支給する予備用マークシート、単位認定試験品揃表1部、答案封入袋、IV. 1. (2)追加用解答用紙、IV. 1. (3)ラベルシール1部、をジュラルミンケース又はアルミコンテナに封入し、施錠する。

### (b) 本部分

全科目分の単位認定試験問題各1部を1セットとして、学部10セット、大学院7セットをジュラルミンケース又はアルミコンテナに封入し、施錠する。

### (c) 郵送受験方式科目分

- ① 別紙1で郵送受験方式となっている単位認定試験問題を、単位認定試験問題仕分一覧表（郵送受験方式科目用）等の指示に基づき、学生毎にIV. 1. (6)①問題等発送用封筒に封入し、IV. 1. (6)④ラベルシール1部を貼付する。

予定部数：第1学期 1,200部（2019年度第1学期を参考に算出）

第2学期 1,100部（2019年度第2学期を参考に算出）

- ② ①に、IV. 1. (6)②答案返送用封筒、IV. 1. (6)③伝達事項を封入する。

## 3. 配送

### (1) 配送先及び配送予定数

完了期限までに受験センター配送予定一覧表（別紙3）のとおり、各学習センター、サテライトスペース、ブランチ試験場、外部試験場に、IV. 2. (2). (a)で封入したジュラルミンケースが到着すること。

### (2) 本部分

完了期限までにIV. 2. (2). (b)で封入したジュラルミンケースが到着すること。

### (3) 郵送受験方式科目分

単位認定試験開始日の1週間程度前までに、IV. 2. (2). (c) で封入した封筒が、学生住所に到着すること。

単位認定試験開始日：第1学期 2022年7月15日(金)

第2学期 2023年1月17日(火)

※具体的な到着期日は学生課へ確認の上で確定させる。

## 4. 納品前検査

- (1) 単位認定試験問題を科目毎に、各10部を検品用見本として提出すること(検品用見本は納品部数に含まれるものとする)。
- (2) 追加用解答用紙は50部を1セット検品用見本として提出すること(検品用見本は、納品部数に含まないものとする)。
- (3) 検品用見本の提出時期は完了期限の2週間前程度とし、提出予定日時を事前に担当者に連絡すること。
- (4) 検品用見本の提出場所は、本学が指定する場所とする。

## 5. 業務の要件

- (1) 単位認定試験問題の性質を考慮し、版下等を貸与された後、秘密保全に万全を期す体制を有し、情報漏えい防止のための措置を十分講ずること。
- (2) 本学が貸与する版下等を本契約の目的以外に使用しないこと。また、いかなる場合も本学の許可なく複製を行わないこと。
- (3) 納品後不良品が発見された場合は、早急に良品と交換すること。また、不良品の発生原因を調査し、速やかに本学へ報告すること。
- (4) 製造工程上の事故(ミス、トラブル)防止の為、工程毎の記録を綿密に残し、事故発生時の追跡調査と関連事象の把握が出来るようにし、事故発生時は速やかに報告書を提出するとともに説明を行うこと。
- (5) 版下、刷版、正紙残(半製品含む)および損紙等は、本学の当該学期終了まで散逸のないよう保管し、その後、溶解や焼却により廃棄することとともに、廃棄段階までの状態を追跡可能とすること。
- (6) 確実な仕分け作業を行うこと。また、員数管理を行うこと。単位認定試験問題等の印刷、仕分け及び保管は鍵のかかる部屋で行い、作業に関わる人員が不在となる時も十分な警備を行うこと。
- (7) 完了期限の厳守及び確実な配送を行うこと。
- (8) 管理体制、輸送及び製造計画を報告すること。
- (9) 本学への連絡・調整は速やかに行うこと。
- (10) 5年以内に試験問題、またはこれと同等の作業の実績を有し、それを証明したもの。
- (11) 上記以外の詳細については、本学担当者と綿密な打合せを行い、その指示に従うこと。

## 6. 再委託等

- (1) 受託者は、業務の全部を一括して又は分割して、第三者に請負わせたり再委託してはならない。



(2)業務の一部を第三者に請負わせたり再委託する場合、業務を請負った者は、あらかじめ所定の事項について学園に申請をした上で承諾を得なければならない。

V. 通信指導問題等（教養学部・大学院・夏季集中）の印刷製造



※各科目のサイドライン等の位置，背番号は指示書により指示する。【概略は参考資料1】

②マークシート封入袋（1色刷）

- イ 記述式 : 墨色
- ロ 択一式 : 墨色
- ハ 併用式 : 墨色

③マークシート（2色刷）

- イ 記述式
  - ドロップアウトカラー : DIC OMR 103 紅
  - タイミングマーク : DIC OCR 墨，黒色無反射インキ
- ロ 択一式・併用式（問題種別欄 墨塗りつぶし有り。指示書により指示する。）
  - ドロップアウトカラー : DIC OMR 103 紅
  - タイミングマーク : DIC OCR 墨，黒色無反射インキ
  - 墨塗りつぶし : DIC OCR 墨，黒色無反射インキ

④設問（両面印刷，1色刷）

	2021年度第1学期実績	2020年度第2学期実績
記述式	墨色 110 頁（白頁除く） 1科目平均頁数：墨色 5 頁	墨色 142 頁（白頁除く） 1科目平均頁数：墨色 6 頁
択一式	墨色 3,635 頁（白頁除く） 1科目平均頁数：墨色 13 頁	墨色 3,042 頁（白頁除く） 1科目平均頁数：墨色 13 頁
併用式	該当なし	墨色 64 頁（白頁除く） 1科目平均頁数：墨色 6 頁

⑤解答用紙（両面印刷，1色刷，4タイプ）

2021年度第1学期実績	2020年度第2学期実績
淡墨色 116 頁 1科目平均枚数：淡墨色 5 頁	淡墨色 94 頁 1科目平均枚数：淡墨色 5 頁

(e) 大学院用印刷

①表紙（両面印刷，2色刷）

- イ 記述式
  - 共通部分 : 墨色 宛先住所，発信者記入枠等
  - 〃 : 赤色 郵便番号枠，設問形式表示，注意書き
  - 科目別部分 : 墨色 科目名(科目コード)，バーコード，サイドライン
  - 〃 : 赤色 サイドライン，背番号
- ロ 択一式
  - 共通部分 : 墨色 宛先住所，発信者記入枠，サイドライン等
  - 〃 : 赤色 郵便番号枠，設問形式表示，注意書き
  - 科目別部分 : 墨色 科目名(科目コード)，バーコード
- ハ 併用式
  - 共通部分 : 墨色 宛先住所，発信者記入枠等
  - 〃 : 赤色 郵便番号枠，設問形式表示，注意書き，サイドライン等

科目別部分 : 墨色 科目名(科目コード), バーコード  
 // : 赤色 背番号

※各科目のサイドライン等の位置, 背番号は指示書により指示する。【概略は参考資料1】

②マークシート封入袋 (1色刷)

イ 記述式 : 墨色  
 ロ 択一式 : 墨色  
 ハ 併用式 : 墨色

③マークシート (2色刷)

イ 記述式  
 ドロップアウトカー : DIC OMR 114 橙  
 タイミングマーク : DIC OCR 墨, 黒色無反射インキ  
 ロ 択一式・併用式 (問題種別欄 墨塗りつぶし有り。指示書により指示する。)  
 ドロップアウトカー : DIC OMR 114 橙  
 タイミングマーク : DIC OCR 墨, 黒色無反射インキ  
 墨塗りつぶし : DIC OCR 墨, 黒色無反射インキ

④設問 (両面印刷, 1色刷)

	2021年度第1学期実績	2020年度第2学期実績
記述式	墨色 83 頁 (白頁除く) 1 科目平均頁数 : 墨色 5 頁	墨色 76 頁 (白頁除く) 1 科目平均頁数 : 墨色 5 頁
択一式	墨色 587 頁 (白頁除く) 1 科目平均頁数 : 墨色 13 頁	墨色 461 頁 (白頁除く) 1 科目平均頁数 : 墨色 13 頁
併用式	墨色 17 頁 (白頁除く) 1 科目平均頁数 : 墨色 9 頁	墨色 16 頁 (白頁除く) 1 科目平均頁数 : 墨色 8 頁

⑤解答用紙 (両面印刷, 1色刷, 4タイプ)

2021年度第1学期実績	2020年度第2学期実績
淡墨色 74 頁 1 科目平均枚数 : 淡墨色 4 頁	淡墨色 70 頁 1 科目平均枚数 : 淡墨色 4 頁

(f) 夏季集中用印刷

①表紙 (両面印刷, 2色刷)

イ 記述式  
 共通部分 : 墨色 宛先住所, 発信者記入枠等  
 // : 赤色 郵便番号枠, 設問形式表示, 注意書き  
 科目別部分 : 墨色 科目名(科目コード), バーコード, サイドライン  
 // : 赤色 サイドライン

ロ 択一式  
 共通部分 : 墨色 宛先住所, 発信者記入枠等  
 // : 赤色 郵便番号枠, 設問形式表示, 注意書き  
 科目別部分 : 墨色 科目名(科目コード), バーコード, サイドライン等

※各科目のサイドライン等の位置, 背番号は指示書により指示する。【概略は参

【考資料 1】

②マークシート封入袋（1色刷）

- イ 記述式 : 墨色
- ロ 択一式 : 墨色

③マークシート（2色刷）

- イ 記述式
  - ドロップアウトカラー : DIC OMR 103 紅
  - タイミングマーク : DIC OCR 墨, 黒色無反射インキ
- ロ 択一式（問題種別欄 墨塗りつぶし有り。指示書により指示する。）
  - ドロップアウトカラー : DIC OMR 103 紅
  - タイミングマーク : DIC OCR 墨, 黒色無反射インキ
  - 墨塗りつぶし : DIC OCR 墨, 黒色無反射インキ

④設問（両面印刷, 1色刷）

	2020年度 司書（単位認定試験を含む）
記述式	墨色 8 頁（白頁除く） 1 科目平均頁数 : 墨色 1 頁
択一式	墨色 41 頁（白頁除く） 1 科目平均頁数 : 墨色 21 頁

⑤解答用紙（両面印刷, 1色刷, 4タイプ）

2020年度 司書（単位認定試験を含む）
淡墨色 24 枚 1 科目平均枚数 : 淡墨色 3 枚

(g) 製本

①表紙加工【詳細は参考資料 2】

- イ 記述式・併用式 : 指定の寸法で折った後（4箇所）、指定の位置に指定の寸法の両面粘着テープ（2箇所）を貼る（剥離紙の片面は剥離しないこと）。
- ロ 択一式 : 指定の寸法で折った後（2箇所）、指定の位置に指定の寸法の両面粘着テープ（1箇所）を貼る（剥離紙の片面は剥離しないこと）。

②マークシート封入袋加工（共通）【詳細は参考資料 2】

地の内側に糊入れし、小口開封状にする。

③マークシート断裁（共通）

完成品のサイズは、記述式 203mm×127mm、択一式 203mm×127mm とする。

断裁は、全てのコーナーの断裁線上で正確に断裁し、断裁及び角切りし、断裁線上で断裁されていないマークシートは不可とする。

④丁合い（中身）

- イ 記述式・併用式
  - マークシート封入袋・設問・解答用紙を丁合いする。
  - 解答用紙のタイプ・小口枚数は、科目毎に異なるので指示書にしたがうこと。

解答用紙のタイプは、Aタイプ：横罫スタイル、Bタイプ：原稿用紙スタイル、  
Cタイプ：縦書スタイル、特殊タイプとする。

ロ 択一式

マークシート封入袋・設問を丁合いする。

⑤綴じ

丁合いした設問等の中身と同じ科目の表紙を針金綴じ（2箇所）または、糊付けすること。

針金綴じの場合、綴じは表(一)と表(四)のノド側に施すこと。

1箇所は(天)から40mm以上80mm以内でノド側から5mm以内、2箇所目は(地)から40mm以上80mm以内でノド側から5mm以内に施すこと。

記述式・併用式は表(六)を綴じてはならない。

糊付けの場合、ノド側から5mm以内に施すこと。(※糊付けは、絶対に抜け落ちることがない様、確実にを行うこと。)

記述式・併用式は表(六)を糊付けしてはならない。

⑥マークシート挿入

イ 記述式 : 学部・大学院・夏季集中それぞれの記述式のマークシートをマークシート封入袋に1枚挿入すること。

ロ 択一式・併用式 : 学部・大学院・夏季集中それぞれの択一式のマークシートをマークシート封入袋に1枚挿入すること。

マークシートは、表紙と共に針金綴じまたは糊付けしないこと。

⑦仕上げ体裁

イ 記述式・併用式 : 表(五)のがんだれを表(六)に折り込み、表(一)のがんだれを表(四)の外側に折り込むこと(マークシートの脱落防止)。

ロ 択一式 : 表(一)のがんだれを表(四)の外側に折り込むこと(マークシートの脱落防止)。

⑧納品形態

イ 教養学部 : 科目毎に、100部単位(25部交互)で帯掛後にクラフト紙にて梱包すること。

また、科目毎に205部の梱包を一つ作ること。

製品表示票を作製し「学部、大学院の区別表示」「科目名」「科目コード」「梱包数」を明記し、梱包物全てに貼付すること。

ロ 大学院 : 科目毎に、100部単位(25部交互)で帯掛後にクラフト紙にて梱包すること。

また、科目毎に140部の梱包を一つ作ること。

製品表示票を作製し「学部、大学院の区別表示」「科目名」「科目コード」「梱包数」を明記し、梱包物全てに貼付すること。

ハ 夏季集中 : 科目毎に、100部単位(25部交互)で帯掛後にクラフト紙にて梱包すること。

製品表示票を作製し「学部、大学院の区別表示」「科目名」「科目コード」「梱包数」を明記し、梱包物全てに貼付すること。

Web 限定科目用送り状

(a) 規格 : A5判

- (b) 予定製造数量 : 2021年度第1学期実績 8,790部  
2020年度第2学期実績 7,240部
- (c) 印刷用紙 : 紀州色上質紙 四六判 特厚口  
※用紙の色は本学の指示に従う。
- (d) 組版・印刷 : 2頁文字組み両面印刷, 墨1色

送り状(状況により、規格、数量に変更が生じる場合がある。)

- (a) 規格 : A4二つ折り、A5判
- (b) 予定製造数量 : 計205,000枚  
 <内訳>  
 ①通常用 : (1学期)96,000枚、(2学期)96,000枚 (A4二つ折り)  
 ②別送用 : (1学期)5,000枚、(2学期)5,000枚 (A5判)  
 ③夏季集中用 : (司書)3,000枚 (A5判)
- (c) 印刷用紙 : 上質紙 A判 35.0kg
- (d) 組版・印刷 : A4 2頁文字組み両面印刷またはA5, 1頁文字組み片面印刷, 墨1色
- (e) 製本 : 仕上げ断裁後, 1,000枚毎にクラフト紙に梱包し, 「製品名」  
「梱包数量」を各包みに明記すること。

マークシート(ヘッダー用)

- (a) 規格  
 ①記述式 : 203mm×127mm  
 ②択一式 : 203mm×127mm
- (b) 製造数量(各学期)  
 ①教養学部 : 1,800枚 × 2学期 計 3,600枚  
 イ 記述式 : 300枚  
 ロ 択一式 : 1,500枚  
 ②大学院 : 600枚 × 2学期 計 1200枚  
 イ 記述式 : 300枚  
 ロ 択一式 : 300枚  
 ③夏季集中 : 600枚  
 イ 記述式 : 300枚  
 ロ 択一式 : 300枚
- (c) 印刷用紙 : OCR用紙 四六判 90kg
- (d) 印刷(2色刷)  
 ①択一式  
 イ 学部: 問題種別欄塗りつぶし無し。  
 ドロップアウトカラー: DIC OMR 103 紅  
 タイミングマーク : DIC OCR 墨, 黒色無反射インキ  
 ロ 大学院: 問題種別欄塗りつぶし無し。  
 ドロップアウトカラー: DIC OMR 114 橙  
 タイミングマーク : DIC OCR 墨, 黒色無反射インキ



ハ 夏季集中：問題種別欄塗りつぶし無し。

ドロップアウトカラー：DIC OMR 103 紅

タイミングマーク：DIC OCR 墨，黒色無反射インキ

②記述式

イ 学部

ドロップアウトカラー：DIC OMR 103 紅

タイミングマーク：DIC OCR 墨，黒色無反射インキ

ロ 大学院

ドロップアウトカラー：DIC OMR 114 橙

タイミングマーク：DIC OCR 墨，黒色無反射インキ

ハ 夏季集中

ドロップアウトカラー：DIC OMR 103 紅

タイミングマーク：DIC OCR 墨，黒色無反射インキ

(e) 製本

仕上げ断裁は、全てのコーナーの断裁線上で正確に断裁し、断裁及び角切りし、断裁線上で断裁されていないマークシートは不可とする。

50 枚毎に間紙を挿入し、300 枚でヒートシールを施し、段ボール箱に入れ、「製品名」および「数量」を明記すること。

マークシート（予備用）

(a) 規格

①記述式：203mm×127mm

②択一式：203mm×127mm

(b) 製造数量（各学期）

①教養学部：3,020 枚 × 2 学期 計 6,040 枚

イ 記述式：1,160 枚（20 枚帯掛×58 セット）

ロ 択一式：1,860 枚（30 枚帯掛×57 セット，50 枚帯掛×3 セット）

②大学院：1,730 枚 × 2 学期 計 3,460 枚

イ 記述式：1,140 枚（20 枚帯掛×57 セット）

ロ 択一式：590 枚（10 枚帯掛×59 セット）

(c) 印刷用紙：OCR 用紙 四六判 90kg

(d) 印刷（2 色刷）

①択一式

イ 学部（問題種別欄 墨塗りつぶし有り。指示書により指示する。）

ドロップアウトカラー：DIC OMR 103 紅

タイミングマーク：DIC OCR 墨，黒色無反射インキ

墨塗りつぶし：DIC OCR 墨，黒色無反射インキ

ロ 大学院（問題種別欄 墨塗りつぶし有り。指示書により指示する。）

ドロップアウトカラー：DIC OMR 114 橙

タイミングマーク：DIC OCR 墨，黒色無反射インキ

墨塗りつぶし：DIC OCR 墨，黒色無反射インキ

## ②記述式

### イ 学部

ドロップアウトカラー：DIC OMR 103 紅

タイミングマーク：DIC OCR 墨，黒色無反射インキ

### ロ 大学院

ドロップアウトカラー：DIC OMR 114 橙

タイミングマーク：DIC OCR 墨，黒色無反射インキ

## (e) 製本

仕上げ断裁は、全てのコーナーの断裁線上で正確に断裁し、断裁及び角切りし、断裁線上で断裁されていないマークシートは不可とする。

## (f) 梱包 ( ) 内はA・Bそれぞれの1セットの内訳

A：57セット (①教養学部：イ 記述式1セット，ロ 択一式30枚帯掛1セット，

②大学院：イ 記述式1セット，ロ 択一式1セット

の計4セットでヒートシールを施すこと。)

B：1セット (①教養学部：イ 記述式1セット，ロ 択一式50枚帯掛3セット，

②大学院：ロ 択一式2セット)

A，Bをそれぞれ別に段ボール箱に入れ、「製品名」および「数量」を明記すること。

## 2. 版下・データ等の受領等

### (a) 版下・データ・見本等の受領方法

①版下・データ・見本等は、本学が指定した日時場所で指定した者より受領すること。

②版下・データ見本等の受領には、あらかじめ授受簿を作成し、科目毎に数量を確認し、双方の授受印にて授受すること。

表紙についてはデータを、設問部分については版下を渡します。

### (b) 製版

①刷版は、貸与された版下・データ・見本等を使用して作製すること。

②版下・データ・見本等の取り扱いには十分注意し、印刷物に支障を来たすキズ等が発生した場合は、無償で修正すること。

③貸与された版下・データ・見本等に設問等文字の修正が発生した場合は、その修正に対して無償で迅速かつ確実に対応することとし、その場合においても、納品月日に変更はないものとする。

### (c) 版下・データ・見本等の返却方法

①版下・データ・見本等の返却は、本学が指定した日時場所で指定した者へ返却すること。

②版下・データ等・見本等の返却は、あらかじめ授受簿を作成し、製品納品後に科目毎に数量を確認し、双方の授受印にて授受すること。

③貸与した版下・データ・見本等に修正を行った場合には、返却時に修正箇所を報告すること。

## 3. 納期等

通信指導問題一式は、指示された品目および数量を、定められた納品日毎に本学が指定する場所へすべて納品すること。

但し、通信指導問題はⅢ．作業期間等に指示された納入期限までに納品すること。Web限定科目用送り状、送り状、マークシートについては、通信指導問題の作業期間①の納入期限までに納品すること。

#### 4. 納品前検査

- (1) マークシートについては、本学が事前に貸与する見本を使用し版下を作成の上、担当者の校正を経ること。
- (2) 通信指導問題を科目毎に、各4部を検品用見本として提出すること（検品用見本は納品部数に含まないものとする）。
- (3) 送り状、マークシート（ヘッダー用）、マークシート（予備用）は、各20枚を検品用見本として提出すること（検品用見本は、納品部数に含まないものとする）。
- (4) 検品用見本は、納品3日前までに提出することとし、提出時期、提出予定日時および提出予定科目数を事前に担当者に連絡すること。
- (5) 検品用見本の提出場所は、本学が指定する場所とする。
- (6) 検品用見本に不具合が発見された場合は、再度検品用見本4部を納品期日前までに速やかに提出すること。

#### 5. 再委託等

- (1) 受託者は、業務の全部を一括して又は分割して、第三者に請負わせたり再委託してはならない。
- (2) 業務の一部を第三者に請負わせたり再委託する場合、業務を請負った者は、あらかじめ所定の事項について学園に申請をした上で承諾を得なければならない。

#### 6. マークシート読取試験の実施

- (1) 本仕様書で定めるマークシートを学部・大学院の択一式記述式で各100部（計400部）及びその版下を提出すること。なお、択一式の問題種別欄「A」を墨塗りつぶすこと。
- (2) マークシート（見本）の受渡方法  
本学が貸与する見本を参考に上記（1）のマークシート及び版下を作成するものとする。
- (3) 試験方法  
外観検査、読取検査を実施する。
- (4) 試験結果の通知  
合否のみを通知する（項目ごとの詳細な結果は発表しない）。
- (5) マークシート読取試験に合格しなかった場合は競争入札参加者の資格を失うものとする。

#### 7. その他

- (1) 通信指導問題の性質を考慮し、版下・データ・見本等を貸与された後、完成した製品が使用されるまでの秘密保全に万全を期す体制を有すること。
- (2) 本学が貸与する版下・データ・見本等を本契約の目的以外に使用しないこと。また、いかなる場合も本学の許可なく複製を行わないこと。

- (3) 納品後不良品が発見された場合は、早急に良品と交換すること。また、不良品の発生原因を調査し、速やかに本学へ報告すること。
- (4) 製造工程上の事故（ミス、トラブル）防止の為、工程毎の記録を綿密に残し、事故発生時の追跡調査と関連事象の把握が出来るようにし、事故発生時は速やかに報告書を提出するとともに説明を行うこと。
- (5) 正紙残（半製品含む）および損紙等は、本学の当該学期終了まで散逸のないよう保管し、その後、溶解や焼却により廃棄すること。
- (6) 上記以外の詳細については、担当者と十分打合せを行い、その指示に従うこと。

科目コード	科目名	形式	印刷部数 (1の位切り上げ)	使用紙
1117815	博物館概論（'11）	択一	320	紀州再生色上質紙厚口（水色）
1118129	教育心理学概論（'14）	択一	1,850	中質紙 A判 30kg
1118137	教育学入門（'15）	記述	980	再生紙ｸﾘｰﾑｼｽﾃﾑ A判 36.5kg（ｸﾘｰﾑ系）
1118145	教育の社会学（'15）	択一	230	中質紙 A判 30kg
1118153	人格心理学（'15）	択一	2,100	中質紙 A判 30kg
1118161	日本の近現代（'15）	択一	1,110	紀州再生色上質紙厚口（水色）
1118170	ヨーロッパの歴史Ⅰ（'15）	記述	300	紀州再生色上質紙厚口（水色）
1118188	『古事記』と『万葉集』（'15）	択一	1,110	紀州再生色上質紙厚口（水色）
1128221	問題解決の進め方（'12）	併用	560	紀州再生色上質紙厚口（水色）
1128299	国際理解のために（'13）	記述	430	再生紙ｸﾘｰﾑｼｽﾃﾑ A判 36.5kg（ｸﾘｰﾑ系）
1128310	経済学入門（'13）	択一	340	紀州再生色上質紙厚口（水色）
1128329	事例から学ぶ日本国憲法（'13）	併用	330	紀州再生色上質紙厚口（水色）
1128337	貧困と社会（'15）	択一	290	紀州再生色上質紙厚口（水色）
1128345	社会調査の基礎（'15）	択一	230	中質紙 A判 30kg
1140027	運動と健康（'18）	択一	1,810	中質紙 A判 30kg
1140043	国際理解のために（'19）	記述	1,170	再生紙ｸﾘｰﾑｼｽﾃﾑ A判 36.5kg（ｸﾘｰﾑ系）
1140051	問題解決の進め方（'19）	択一	2,430	中質紙 A判 30kg
1150014	日本語リテラシー（'16）	択一	3,160	紀州再生色上質紙厚口（水色）
1150022	日本語アカデミックライティング（'17）	択一	1,770	紀州再生色上質紙厚口（水色）
1160010	身近な統計（'18）	択一	1,700	中質紙 A判 30kg
1160028	初歩からの数学（'18）	択一	1,840	紀州再生色上質紙厚口（水色）
1170015	情報学へのとびら（'16）	択一	1,370	紀州再生色上質紙厚口（水色）
1170023	遠隔学習のためのパソコン活用（'17）	択一	1,360	中質紙 A判 30kg
1234102	市民のための健康情報学入門（'13）	択一	280	中質紙 A判 30kg
1234145	計算事始め（'13）	択一	330	中質紙 A判 30kg
1234153	デジタル情報と符号の理論（'13）	択一	300	紀州再生色上質紙厚口（水色）
1234218	入門線型代数（'14）	択一	270	中質紙 A判 30kg
1234226	歴史と人間（'14）	択一	850	中質紙 A判 30kg
1234250	グローバル化と私たちの社会（'15）	択一	1,120	紀州再生色上質紙厚口（水色）
1234269	市民自治の知識と実践（'15）	記述	850	紀州再生色上質紙厚口（水色）
1234277	新しい時代の技術者倫理（'15）	記述	410	紀州再生色上質紙厚口（水色）
1234285	はじめての気象学（'15）	択一	950	紀州再生色上質紙厚口（水色）
1234293	自然科学はじめての一步（'15）	択一	1,290	中質紙 A判 30kg
1234307	日本語とコミュニケーション（'15）	択一	340	紀州再生色上質紙厚口（水色）
1314734	英語で描いた日本（'15）	択一	1,050	紀州再生色上質紙厚口（水色）
1314742	英語で読む科学（'15）	併用	340	紀州再生色上質紙厚口（水色）
1324039	ドイツ語Ⅰ（'15）	択一	370	中質紙 A判 30kg
1324047	ドイツ語Ⅱ（'15）	択一	210	中質紙 A判 30kg
1420011	Walking with Writers（'16）	択一	570	中質紙 A判 30kg
1420020	英語事始め（'17）	択一	4,230	紀州再生色上質紙厚口（水色）
1420038	耳から学ぶ英語（'18）	択一	1,910	紀州再生色上質紙厚口（水色）
1430017	ドイツ語Ⅰ（'19）	択一	490	中質紙 A判 30kg
1430025	ドイツ語Ⅱ（'19）	択一	250	中質紙 A判 30kg
1440012	フランス語Ⅰ（'18）	択一	610	中質紙 A判 30kg
1440020	フランス語Ⅱ（'18）	択一	360	中質紙 A判 30kg
1460013	中国語Ⅰ（'18）	択一	900	中質紙 A判 30kg
1460021	中国語Ⅱ（'18）	択一	390	中質紙 A判 30kg
1470019	初歩のスペイン語（'17）	択一	660	中質紙 A判 30kg
1480014	韓国語Ⅰ（'16）	択一	960	中質紙 A判 30kg
1480022	韓国語Ⅱ（'16）	択一	310	中質紙 A判 30kg
1490010	初歩のイタリア語（'17）	択一	580	中質紙 A判 30kg
1518852	リハビリテーション（'13）	択一	440	中質紙 A判 30kg
1518879	食安全性学（'14）	択一	830	紀州再生色上質紙厚口（水色）
1518887	リスク社会のライフデザイン（'14）	択一	760	紀州再生色上質紙厚口（水色）
1518895	臨床家族社会学（'14）	択一	950	中質紙 A判 30kg
1518909	災害看護学・国際看護学（'14）	択一	1,120	中質紙 A判 30kg
1518941	生活環境と情報認知（'15）	択一	1,130	紀州再生色上質紙厚口（水色）
1518950	今日のメンタルヘルス（'15）	択一	400	中質紙 A判 30kg
1518968	認知症と生きる（'15）	択一	1,460	中質紙 A判 30kg
1518976	健康長寿のためのスポーツロジック（'15）	択一	310	紀州再生色上質紙厚口（水色）
1518984	公衆衛生（'15）	択一	560	紀州再生色上質紙厚口（水色）
1518992	少子社会の子ども家庭福祉（'15）	択一	620	中質紙 A判 30kg
1519000	社会福祉の国際比較（'15）	記述	250	紀州再生色上質紙厚口（水色）
1519018	高齢期の生活と福祉（'15）	択一	300	中質紙 A判 30kg
1519034	看護学概説（'16）	択一	1,500	中質紙 A判 30kg
1519042	基礎看護学（'16）	択一	1,320	中質紙 A判 30kg
1519050	社会保険のしくみと改革課題（'16）	択一	1,220	中質紙 A判 30kg
1519069	人口減少社会の構想（'17）	択一	1,030	紀州再生色上質紙厚口（水色）
1519077	ソーシャルシティ（'17）	択一	640	紀州再生色上質紙厚口（水色）
1519085	リスクコミュニケーションの現在（'18）	択一	890	中質紙 A判 30kg
1519093	在宅看護論（'17）	択一	2,250	紀州再生色上質紙厚口（水色）
1519107	障害を知り共生社会を生きる（'17）	択一	1,300	中質紙 A判 30kg
1519123	看護管理と医療安全（'18）	択一	930	中質紙 A判 30kg
1519131	社会福祉実践の理論と実際（'18）	択一	500	中質紙 A判 30kg
1519140	地域福祉の現状と課題（'18）	択一	1,070	中質紙 A判 30kg
1519158	食と健康（'18）	択一	2,550	紀州再生色上質紙厚口（水色）

科目コード	科目名	形式	印刷部数 (1の位切り上げ)	使用紙
1519166	公衆衛生（'19）	択一	1,270	紀州再生色上質紙厚口（水色）
1519174	今日のメンタルヘルス（'19）	択一	2,290	中質紙 A判 30kg
1519182	リハビリテーション（'19）	択一	590	中質紙 A判 30kg
1519190	高齢期の生活変動と社会的方策（'19）	択一	580	中質紙 A判 30kg
1519204	社会保障の国際動向と日本の課題（'19）	択一	470	紀州再生色上質紙厚口（水色）
1528890	学力と学習支援の心理学（'14）	択一	1,870	紀州再生色上質紙厚口（水色）
1528904	認知心理学（'13）	択一	650	中質紙 A判 30kg
1528912	思春期・青年期の心理臨床（'13）	択一	460	中質紙 A判 30kg
1528920	肢体不自由児の教育（'14）	択一	2,130	中質紙 A判 30kg
1528939	錯覚の科学（'14）	択一	1,750	中質紙 A判 30kg
1528947	心理学研究法（'14）	択一	2,200	紀州再生色上質紙厚口（水色）
1528955	社会心理学（'14）	択一	1,590	中質紙 A判 30kg
1528963	認知行動療法（'14）	択一	1,720	中質紙 A判 30kg
1528971	中高年の心理臨床（'14）	択一	2,080	中質紙 A判 30kg
1528980	心理臨床の基礎（'14）	択一	2,130	中質紙 A判 30kg
1528998	日本の教育改革（'15）	択一	250	中質紙 A判 30kg
1529005	乳幼児の保育・教育（'15）	択一	740	中質紙 A判 30kg
1529013	道徳教育の方法（'15）	択一	620	中質紙 A判 30kg
1529021	特別支援教育基礎論（'15）	択一	2,500	中質紙 A判 30kg
1529030	特別支援教育総論（'15）	択一	480	紀州再生色上質紙厚口（水色）
1529048	知的障害教育総論（'15）	択一	2,350	紀州再生色上質紙厚口（水色）
1529056	心理カウンセリング序説（'15）	択一	1,850	中質紙 A判 30kg
1529064	学校と法（'16）	記述	990	紀州再生色上質紙厚口（水色）
1529072	カリキュラムと学習過程（'16）	択一	320	中質紙 A判 30kg
1529080	乳幼児心理学（'16）	択一	1,390	中質紙 A判 30kg
1529099	危機の心理学（'17）	択一	1,430	中質紙 A判 30kg
1529102	心理臨床とイメージ（'16）	択一	1,550	中質紙 A判 30kg
1529110	心理臨床と身体の病（'16）	択一	2,010	中質紙 A判 30kg
1529129	現代日本の教師－仕事と役割－（'15）	択一	1,150	中質紙 A判 30kg
1529137	幼児教育の指導法（'15）	択一	1,090	中質紙 A判 30kg
1529145	教育課程の意義及び編成の方法（'15）	択一	860	中質紙 A判 30kg
1529153	幼児理解の理論及び方法（'15）	択一	900	紀州再生色上質紙厚口（水色）
1529161	現代社会の児童生徒指導（'17）	択一	480	中質紙 A判 30kg
1529170	子ども・青年の文化と教育（'17）	択一	410	中質紙 A判 30kg
1529188	比較認知科学（'17）	択一	1,230	中質紙 A判 30kg
1529196	心理統計法（'17）	択一	1,800	中質紙 A判 30kg
1529218	乳幼児・児童の心理臨床（'17）	択一	1,300	中質紙 A判 30kg
1529226	精神分析とユング心理学（'17）	択一	1,230	中質紙 A判 30kg
1529234	交通心理学（'17）	択一	1,380	中質紙 A判 30kg
1529242	地域コミュニティと教育（'18）	択一	1,650	紀州再生色上質紙厚口（水色）
1529250	現代の家庭教育（'18）	択一	810	中質紙 A判 30kg
1529269	生理心理学（'18）	記述	2,060	紀州再生色上質紙厚口（水色）
1529277	教育の行政・政治・経営（'19）	択一	330	中質紙 A判 30kg
1529285	知覚・認知心理学（'19）	択一	1,620	中質紙 A判 30kg
1529293	思春期・青年期の心理臨床（'19）	択一	1,130	中質紙 A判 30kg
1529323	特別支援教育総論（'19）	択一	2,040	紀州再生色上質紙厚口（水色）
1548433	ケースで学ぶ現代経営学（'12）	択一	280	中質紙 A判 30kg
1548476	現代経済学（'19）	択一	360	中質紙 A判 30kg
1548484	財政と現代の経済社会（'19）	択一	340	中質紙 A判 30kg
1548492	国際法（'19）	択一	290	中質紙 A判 30kg
1548506	日本政治外交史（'19）	記述	560	再生紙(リサイクル) A判 36.5kg (クリーム系)
1548514	現代日本の政治（'19）	択一	370	中質紙 A判 30kg
1548530	国際経営（'19）	択一	250	中質紙 A判 30kg
1548549	グローバル化と日本のものづくり（'19）	択一	420	中質紙 A判 30kg
1548557	経営情報学入門（'19）	択一	520	中質紙 A判 30kg
1554620	博物館資料保存論（'12）	択一	240	中質紙 A判 30kg
1554646	西洋音楽史（'13）	択一	310	紀州再生色上質紙厚口（水色）
1554662	歴史からみる中国（'13）	択一	350	中質紙 A判 30kg
1554670	日本近世史（'13）	択一	260	中質紙 A判 30kg
1554719	博物館経営論（'13）	択一	210	中質紙 A判 30kg
1554743	南北アメリカの歴史（'14）	併用	590	紀州再生色上質紙厚口（水色）
1554760	ヨーロッパ文学の読み方－古典篇（'14）	記述	390	紀州再生色上質紙厚口（水色）
1554778	文化人類学（'14）	択一	840	中質紙 A判 30kg
1554794	韓国朝鮮の歴史（'15）	択一	600	中質紙 A判 30kg
1554808	ヨーロッパの歴史Ⅱ（'15）	記述	520	紀州再生色上質紙厚口（水色）
1554816	上田秋成の文学（'16）	択一	590	紀州再生色上質紙厚口（水色）
1554824	日本語概説（'15）	択一	830	中質紙 A判 30kg
1554859	経験論から言語哲学へ（'16）	択一	380	紀州再生色上質紙厚口（水色）
1554867	西洋芸術の歴史と理論（'16）	択一	790	中質紙 A判 30kg
1554875	博物館展示論（'16）	択一	570	中質紙 A判 30kg
1554883	博物館教育論（'16）	択一	580	中質紙 A判 30kg
1554891	舞台芸術の魅力（'17）	択一	610	中質紙 A判 30kg
1554905	現代フランス哲学に学ぶ（'17）	択一	450	紀州再生色上質紙厚口（水色）
1554913	日本の古代中世（'17）	択一	960	中質紙 A判 30kg
1554921	考古学（'18）	択一	790	中質紙 A判 30kg
1554930	日本文学の名作を読む（'17）	択一	860	紀州再生色上質紙厚口（水色）

科目コード	科目名	形式	印刷部数 (1の位切り上げ)	使用紙
1554964	現代の危機と哲学（'18）	択一	810	中質紙 A判 30kg
1554972	日本仏教を捉え直す（'18）	択一	1,150	紀州再生色上質紙厚口（水色）
1554980	東南アジアの歴史（'18）	択一	630	中質紙 A判 30kg
1554999	『方丈記』と『徒然草』（'18）	択一	1,500	紀州再生色上質紙厚口（水色）
1555006	文学批評への招待（'18）	記述	490	紀州再生色上質紙厚口（水色）
1555014	博物館情報・メディア論（'18）	択一	660	中質紙 A判 30kg
1555022	日本美術史の近代とその外部（'18）	記述	540	紀州再生色上質紙厚口（水色）
1555030	文学・芸術・武道にみる日本文化（'19）	併用	1,360	紀州再生色上質紙厚口（水色）
1555049	アメリカの芸術と文化（'19）	択一	730	中質紙 A判 30kg
1555057	ヨーロッパ文学の読み方—近代篇（'19）	記述	440	紀州再生色上質紙厚口（水色）
1555065	博物館資料保存論（'19）	択一	400	中質紙 A判 30kg
1555073	博物館経営論（'19）	択一	430	中質紙 A判 30kg
1562622	生命分子と細胞の科学（'13）	択一	260	中質紙 A判 30kg
1562630	力と運動の物理（'13）	択一	240	中質紙 A判 30kg
1562665	統計学（'13）	択一	300	紀州再生色上質紙厚口（水色）
1562673	数学の歴史（'13）	択一	260	紀州再生色上質紙厚口（水色）
1562681	場と時間空間の物理（'14）	択一	370	中質紙 A判 30kg
1562720	動物の科学（'15）	択一	620	中質紙 A判 30kg
1562738	植物の科学（'15）	択一	580	中質紙 A判 30kg
1562746	分子分光學（'15）	併用	220	紀州再生色上質紙厚口（水色）
1562754	量子と統計の物理（'15）	択一	280	中質紙 A判 30kg
1562762	宇宙とその進化（'15）	択一	300	紀州再生色上質紙厚口（水色）
1562770	非ユークリッド幾何と時空（'15）	記述	350	紀州再生色上質紙厚口（水色）
1562789	エントロピーからはじめる熱力学（'16）	択一	350	中質紙 A判 30kg
1562800	化学反応論—分子の変化と機能（'17）	併用	340	紀州再生色上質紙厚口（水色）
1562819	微分方程式（'17）	択一	410	中質紙 A判 30kg
1562827	線型代数学（'17）	択一	440	中質紙 A判 30kg
1562851	生物の進化と多様化の科学（'17）	択一	740	中質紙 A判 30kg
1562860	現代を生きるための化学（'18）	択一	640	紀州再生色上質紙厚口（水色）
1562878	太陽と太陽系の科学（'18）	択一	860	中質紙 A判 30kg
1562886	解析入門（'18）	択一	420	紀州再生色上質紙厚口（水色）
1562894	生命分子と細胞の科学（'19）	択一	510	中質紙 A判 30kg
1562908	力と運動の物理（'19）	択一	320	中質紙 A判 30kg
1562916	量子化学（'19）	併用	270	紀州再生色上質紙厚口（水色）
1562924	宇宙の誕生と進化（'19）	択一	580	中質紙 A判 30kg
1562932	数学の歴史（'19）	択一	340	紀州再生色上質紙厚口（水色）
1562959	統計学（'19）	択一	470	紀州再生色上質紙厚口（水色）
1570064	記号論理学（'14）	択一	370	中質紙 A判 30kg
1570072	情報社会のユニバーサルデザイン（'14）	択一	210	中質紙 A判 30kg
1570110	Webのしくみと応用（'15）	択一	300	中質紙 A判 30kg
1570129	通信概論（'14）	択一	350	紀州再生色上質紙厚口（水色）
1570137	数値の処理と数値解析（'14）	択一	370	紀州再生色上質紙厚口（水色）
1570145	情報化社会と教育（'14）	択一	330	中質紙 A判 30kg
1570153	自然言語処理（'15）	択一	220	中質紙 A判 30kg
1570161	アルゴリズムとプログラミング（'16）	択一	440	中質紙 A判 30kg
1570188	データの分析と知識発見（'16）	併用	480	紀州再生色上質紙厚口（水色）
1570196	CGと画像合成の基礎（'16）	択一	350	中質紙 A判 30kg
1570200	映像コンテンツの制作技術（'16）	択一	460	中質紙 A判 30kg
1570218	ユーザ調査法（'16）	択一	560	中質紙 A判 30kg
1570226	身近なネットワークサービス（'16）	択一	550	中質紙 A判 30kg
1570234	コンピュータの動作と管理（'17）	択一	510	中質紙 A判 30kg
1570242	問題解決の数理（'17）	択一	520	紀州再生色上質紙厚口（水色）
1570250	教育のためのICT活用（'17）	択一	570	中質紙 A判 30kg
1570269	データベース（'17）	択一	500	中質紙 A判 30kg
1570277	データ構造とプログラミング（'18）	択一	590	中質紙 A判 30kg
1570285	コンピュータとソフトウェア（'18）	択一	870	中質紙 A判 30kg
1570293	デジタル情報の処理と認識（'18）	択一	540	中質紙 A判 30kg
1570307	コンピュータと人間の接点（'18）	択一	490	中質紙 A判 30kg
1570315	メディア論（'18）	択一	710	紀州再生色上質紙厚口（水色）
1570323	情報セキュリティと情報倫理（'18）	択一	420	中質紙 A判 30kg
1570331	自然言語処理（'19）	択一	290	中質紙 A判 30kg
1570340	情報社会のユニバーサルデザイン（'19）	択一	470	中質紙 A判 30kg
1570358	Webのしくみと応用（'19）	択一	640	中質紙 A判 30kg
1639188	日本政治外交史（'13）	記述	310	再生紙ｸﾞﾗｰﾌﾞｸﾞﾗﾌ A判 36.5kg（ｸﾞﾘｰﾝ系）
1639218	現代経済学（'13）	択一	250	中質紙 A判 30kg
1639269	国際経営（'13）	択一	230	中質紙 A判 30kg
1639285	社会と銀行（'14）	択一	700	紀州再生色上質紙厚口（水色）
1639307	国際法（'14）	択一	230	中質紙 A判 30kg
1639340	大学マネジメント論（'14）	記述	380	再生紙ｸﾞﾗｰﾌﾞｸﾞﾗﾌ A判 36.5kg（ｸﾞﾘｰﾝ系）
1639358	都市・建築の環境とエネルギー（'14）	択一	370	中質紙 A判 30kg
1639366	財政と現代の経済社会（'15）	択一	260	中質紙 A判 30kg
1639374	現代日本の政治（'15）	択一	260	中質紙 A判 30kg
1639382	ロシアの政治と外交（'15）	記述	420	紀州再生色上質紙厚口（水色）
1639390	グローバル化と日本のものづくり（'15）	択一	220	中質紙 A判 30kg
1639404	地域と都市の防災（'16）	択一	440	中質紙 A判 30kg
1639412	環境の可視化（'15）	択一	330	中質紙 A判 30kg

科目コード	科目名	形式	印刷部数 (1の位切り上げ)	使用紙
1639420	移動と定住の社会学（'16）	択一	470	中質紙 A判 30kg
1639439	東アジアの政治社会と国際関係（'16）	択一	450	紀州再生色上質紙厚口（水色）
1639447	パレスチナ問題（'16）	記述	510	再生紙ｸﾘｰﾑ系A判 36.5kg（ｸﾘｰﾑ系）
1639455	現代の行政と公共政策（'16）	択一	440	中質紙 A判 30kg
1639463	初級簿記（'16）	択一	800	紀州再生色上質紙厚口（水色）
1639471	刑事法（'16）	択一	540	中質紙 A判 30kg
1639498	雇用社会と法（'17）	択一	810	紀州再生色上質紙厚口（水色）
1639501	日本政治思想史（'17）	記述	440	再生紙ｸﾘｰﾑ系A判 36.5kg（ｸﾘｰﾑ系）
1639510	アジア産業論（'17）	択一	280	中質紙 A判 30kg
1639528	NPOマネジメント（'17）	択一	460	中質紙 A判 30kg
1639536	現代の内部監査（'17）	択一	410	中質紙 A判 30kg
1639544	マーケティング論（'17）	択一	540	中質紙 A判 30kg
1639552	ファイナンス入門（'17）	択一	610	紀州再生色上質紙厚口（水色）
1639560	物質・材料工学と社会（'17）	択一	650	紀州再生色上質紙厚口（水色）
1639579	家族と高齢社会の法（'17）	択一	1,470	紀州再生色上質紙厚口（水色）
1639587	都市と農山村からみる身近な経済（'18）	択一	980	紀州再生色上質紙厚口（水色）
1639595	都市と地域の社会学（'18）	択一	440	中質紙 A判 30kg
1639609	グローバル経済史（'18）	択一	760	中質紙 A判 30kg
1639617	現代の国際政治（'18）	記述	740	再生紙ｸﾘｰﾑ系A判 36.5kg（ｸﾘｰﾑ系）
1639625	市民生活と裁判（'18）	択一	1,030	紀州再生色上質紙厚口（水色）
1639633	行政法（'18）	択一	580	紀州再生色上質紙厚口（水色）
1639641	著作権法（'18）	択一	680	紀州再生色上質紙厚口（水色）
1639650	管理会計（'18）	択一	390	紀州再生色上質紙厚口（水色）
1639676	フードシステムと日本農業（'18）	択一	680	中質紙 A判 30kg
1639684	地球温暖化と社会イノベーション（'18）	択一	600	中質紙 A判 30kg
1639692	住まいの環境デザイン（'18）	択一	610	中質紙 A判 30kg
1639706	民法（'17）	択一	920	紀州再生色上質紙厚口（水色）
1710010	生活経済学（'16）	択一	660	中質紙 A判 30kg
1710028	社会福祉への招待（'16）	択一	2,010	中質紙 A判 30kg
1710036	健康と社会（'17）	択一	1,480	中質紙 A判 30kg
1710044	疾病の成立と回復促進（'17）	択一	2,860	中質紙 A判 30kg
1710052	疾病の回復を促進する薬（'17）	択一	2,040	紀州再生色上質紙厚口（水色）
1710060	睡眠と健康（'17）	択一	1,770	中質紙 A判 30kg
1710087	生活における地理空間情報の活用（'16）	択一	670	紀州再生色上質紙厚口（水色）
1710095	生活者のための不動産学への招待（'18）	択一	870	中質紙 A判 30kg
1710109	人体の構造と機能（'18）	択一	3,880	紀州再生色上質紙厚口（水色）
1710117	感染症と生体防御（'18）	択一	2,840	紀州再生色上質紙厚口（水色）
1710125	健康への力の探究（'19）	択一	1,000	中質紙 A判 30kg
1710133	健康長寿のためのスポーツロジー（'19）	択一	770	紀州再生色上質紙厚口（水色）
1710141	人間にとって貧困とは何か（'19）	択一	1,060	紀州再生色上質紙厚口（水色）
1720015	発達科学の先人たち（'16）	択一	1,920	紀州再生色上質紙厚口（水色）
1720023	発達心理学概論（'17）	択一	2,710	中質紙 A判 30kg
1720040	戦後日本教育史（'18）	択一	370	中質紙 A判 30kg
1720058	心理と教育へのいざない（'18）	択一	2,860	中質紙 A判 30kg
1720066	心理学概論（'18）	択一	4,140	中質紙 A判 30kg
1720074	教育社会学概論（'19）	択一	480	中質紙 A判 30kg
1730010	社会学入門（'16）	択一	1,420	中質紙 A判 30kg
1730029	政治学へのいざない（'16）	記述	420	再生紙ｸﾘｰﾑ系A判 36.5kg（ｸﾘｰﾑ系）
1730037	現代会計（'16）	択一	680	紀州再生色上質紙厚口（水色）
1730045	環境問題のとらえ方と解決方法（'17）	択一	560	中質紙 A判 30kg
1730053	技術経営の考え方（'17）	択一	460	中質紙 A判 30kg
1730061	社会統計学入門（'18）	択一	1,050	紀州再生色上質紙厚口（水色）
1730070	法学入門（'18）	択一	630	中質紙 A判 30kg
1730088	経営学概論（'18）	択一	690	中質紙 A判 30kg
1730096	経済社会を考える（'19）	択一	500	紀州再生色上質紙厚口（水色）
1730100	社会調査の基礎（'19）	択一	570	中質紙 A判 30kg
1730118	グローバル化時代の日本国憲法（'19）	択一	630	中質紙 A判 30kg
1740016	西洋哲学の起源（'16）	記述	580	再生紙ｸﾘｰﾑ系A判 36.5kg（ｸﾘｰﾑ系）
1740024	世界文学への招待（'16）	択一	900	紀州再生色上質紙厚口（水色）
1740032	ラテン語の世界（'16）	択一	470	紀州再生色上質紙厚口（水色）
1740040	新しい言語学（'18）	択一	1,070	紀州再生色上質紙厚口（水色）
1740067	哲学・思想を今考える（'18）	併用	1,070	紀州再生色上質紙厚口（水色）
1740075	日本文学における古典と近代（'18）	択一	1,020	紀州再生色上質紙厚口（水色）
1740083	総合人類学としてのヒト学（'18）	択一	1,070	紀州再生色上質紙厚口（水色）
1740091	現代人文地理学（'18）	択一	730	中質紙 A判 30kg
1740105	漢文の読み方（'19）	択一	830	中質紙 A判 30kg
1740113	コミュニケーション学入門（'19）	択一	1,400	紀州再生色上質紙厚口（水色）
1740121	博物館概論（'19）	択一	780	中質紙 A判 30kg
1750011	日常生活のデジタルメディア（'18）	択一	650	中質紙 A判 30kg
1750020	情報・メディアと法（'18）	択一	660	紀州再生色上質紙厚口（水色）
1750038	計算の科学と手引き（'19）	択一	550	中質紙 A判 30kg
1750046	情報理論とデジタル表現（'19）	択一	440	紀州再生色上質紙厚口（水色）
1760017	生物環境の科学（'16）	択一	530	中質紙 A判 30kg
1760025	初歩からの物理（'16）	択一	850	中質紙 A判 30kg
1760033	ダイナミックな地球（'16）	択一	970	紀州再生色上質紙厚口（水色）
1760041	入門微分積分（'16）	択一	870	中質紙 A判 30kg



科目コード	科目名	形式	印刷部数 (1の位切り上げ)	使用紙
1760068	物理の世界（'17）	択一	510	中質紙 A判 30kg
1760076	化学結合論－分子の構造と機能（'17）	択一	540	中質紙 A判 30kg
1760084	初歩からの宇宙の科学（'17）	択一	1,020	紀州再生色上質紙厚口（水色）
1760092	初歩からの生物学（'18）	択一	1,170	中質紙 A判 30kg
1760106	初歩からの化学（'18）	択一	790	紀州再生色上質紙厚口（水色）
1760114	入門線型代数（'19）	択一	530	中質紙 A判 30kg
1847449	文学のエコロジー（'13）	択一	240	紀州再生色上質紙厚口（水色）
1847465	途上国を考える（'14）	択一	540	紀州再生色上質紙厚口（水色）
1847473	国際ボランティアの世紀（'14）	併用	190	再生紙ｸﾘｰﾑｼﾘｰｽﾞ A判 36.5kg（クリーム系）
1847490	技術マネジメントの法システム（'14）	択一	420	紀州再生色上質紙厚口（水色）
1847503	暮らしに役立つバイオサイエンス（'15）	択一	740	紀州再生色上質紙厚口（水色）
1847511	エネルギーと社会（'15）	択一	260	中質紙 A判 30kg
1847520	多様なキャリアを考える（'15）	択一	940	紀州再生色上質紙厚口（水色）
1847538	環境と社会（'15）	択一	390	中質紙 A判 30kg
1847546	証券市場と私たちの経済（'15）	択一	490	紀州再生色上質紙厚口（水色）
1847554	世界の中の日本（'15）	記述	630	再生紙ｸﾘｰﾑｼﾘｰｽﾞ A判 36.5kg（クリーム系）
1847562	進化する情報社会（'15）	択一	640	紀州再生色上質紙厚口（水色）
1910019	社会福祉と法（'16）	択一	1,100	紀州再生色上質紙厚口（水色）
1910027	死生学のフィールド（'18）	択一	2,330	中質紙 A判 30kg
1910035	レジリエンスの諸相（'18）	択一	930	中質紙 A判 30kg
1920014	色と形を探究する（'17）	択一	1,260	中質紙 A判 30kg
1930010	権力の館を考える（'16）	記述	410	再生紙ｸﾘｰﾑｼﾘｰｽﾞ A判 36.5kg（クリーム系）
1930028	海からみた産業と日本（'16）	択一	570	中質紙 A判 30kg
1930036	エネルギーと社会（'19）	択一	400	中質紙 A判 30kg
1940015	音を追究する（'16）	択一	1,310	中質紙 A判 30kg
1950010	情報化社会と国際ボランティア（'19）	択一	400	中質紙 A判 30kg
5140013	小学校外国語教育教授基礎論（'17）	択一	470	中質紙 A判 30kg
8910626	ヘルスリサーチの方法論（'13）	択一	130	中質紙 A判 30kg
8910650	生活ガバナンス研究（'15）	択一	290	中質紙 A判 30kg
8910669	家族生活研究（'15）	択一	250	中質紙 A判 30kg
8910677	食健康科学（'15）	択一	290	紀州再生色上質紙厚口（若草色）
8910685	健康科学（'15）	記述	120	紀州再生色上質紙厚口（若草色）
8910693	スポーツ・健康医科学（'15）	択一	150	中質紙 A判 30kg
8910707	精神医学特論（'16）	択一	500	中質紙 A判 30kg
8910715	生活リスクマネジメント（'17）	択一	250	中質紙 A判 30kg
8910723	健康・スポーツ科学研究（'17）	択一	240	中質紙 A判 30kg
8910731	生活変動と社会福祉（'18）	択一	230	中質紙 A判 30kg
8910740	福祉政策の課題（'18）	記述	220	紀州再生色上質紙厚口（若草色）
8910758	ヘルスリサーチの方法論（'19）	択一	240	中質紙 A判 30kg
8910766	スポーツ・健康医科学（'19）	択一	230	中質紙 A判 30kg
8910774	コミュニティヘルスケア研究（'19）	記述	200	紀州再生色上質紙厚口（若草色）
8920664	海外の教育改革（'15）	択一	340	中質紙 A判 30kg
8920672	発達心理学特論（'15）	択一	460	中質紙 A判 30kg
8920680	現代社会心理学特論（'15）	択一	410	中質紙 A判 30kg
8920699	人間発達論特論（'15）	択一	150	紀州再生色上質紙厚口（若草色）
8920702	教育行政と学校経営（'16）	併用	260	紀州再生色上質紙厚口(ｱｲﾍﾞﾘｰ色)（クリーム系）
8920710	道徳教育の理念と実践（'16）	記述	220	紀州再生色上質紙厚口（若草色）
8920729	カリキュラム編成論（'17）	記述	300	紀州再生色上質紙厚口（若草色）
8920737	教育文化の社会学（'17）	択一	270	中質紙 A判 30kg
8920745	成人発達心理学（'17）	記述	260	紀州再生色上質紙厚口(ｱｲﾍﾞﾘｰ色)（クリーム系）
8920753	生涯学習の新たな動向と課題（'18）	択一	330	中質紙 A判 30kg
8920761	教育心理学特論（'18）	択一	440	中質紙 A判 30kg
8920770	成人の発達と学習（'19）	択一	270	紀州再生色上質紙厚口（若草色）
8930643	環境工学（'13）	記述	170	紀州再生色上質紙厚口（若草色）
8930678	社会的協力論（'14）	記述	250	紀州再生色上質紙厚口（若草色）
8930686	地域の発展と産業（'15）	記述	260	紀州再生色上質紙厚口(ｱｲﾍﾞﾘｰ色)（クリーム系）
8930694	経済政策（'17）	択一	290	中質紙 A判 30kg
8930708	公共哲学（'17）	記述	240	紀州再生色上質紙厚口(ｱｲﾍﾞﾘｰ色)（クリーム系）
8930724	公共政策（'17）	記述	250	紀州再生色上質紙厚口(ｱｲﾍﾞﾘｰ色)（クリーム系）
8930732	現代訴訟法（'17）	択一	280	紀州再生色上質紙厚口（若草色）
8930767	都市社会構造論（'18）	択一	270	中質紙 A判 30kg
8930775	人的資源管理（'18）	択一	300	中質紙 A判 30kg
8940584	美学・芸術学研究（'13）	択一	130	中質紙 A判 30kg
8940592	アフリカ世界の歴史と文化（'13）	記述	240	紀州再生色上質紙厚口（若草色）
8940614	中世・ルネサンス文学（'14）	記述	220	紀州再生色上質紙厚口（若草色）
8950555	臨床心理面接特論（'13）	択一	180	中質紙 A判 30kg
8950563	障害児・障害者心理学特論（'13）	択一	180	中質紙 A判 30kg
8950571	家族心理学特論（'14）	択一	460	中質紙 A判 30kg
8950580	投影査定心理学特論（'15）	択一	350	中質紙 A判 30kg
8950598	心理・教育統計法特論（'15）	択一	390	紀州再生色上質紙厚口（若草色）
8950601	学校臨床心理学・地域援助特論（'15）	択一	420	中質紙 A判 30kg
8950610	臨床心理学特論（'17）	択一	510	中質紙 A判 30kg
8950628	心理臨床における法と倫理（'17）	択一	290	中質紙 A判 30kg
8950636	臨床心理学研究法特論（'18）	択一	380	中質紙 A判 30kg
8950644	臨床心理面接特論Ⅰ（'19）	択一	460	中質紙 A判 30kg
8950652	障害児・障害者心理学特論（'19）	択一	400	中質紙 A判 30kg

科目コード	科目名	形式	印刷部数 (1の位切り上げ)	使用紙
8950679	臨床心理面接特論Ⅱ（'19）	択一	280	中質紙 A判 30kg
8960577	現代物理学の論理と方法（'13）	択一	170	中質紙 A判 30kg
8960615	地球史を読み解く（'16）	記述	150	紀州再生色上質紙厚口（若草色）
8960623	数理科学（'15）	択一	190	中質紙 A判 30kg
8960631	計算論（'16）	択一	200	中質紙 A判 30kg
8960640	現代物理学の展望（'19）	択一	220	中質紙 A判 30kg
8970041	ソフトウェア工学（'13）	択一	140	中質紙 A判 30kg
8970076	知的創造サイクルの法システム（'14）	併用	190	紀州再生色上質紙厚口（若草色）
8970084	コンピューティング（'15）	択一	150	中質紙 A判 30kg
8970092	データベースと情報管理（'16）	択一	230	中質紙 A判 30kg
8970114	音楽・情報・脳（'17）	記述	250	紀州再生色上質紙厚口(アベリ-色)（クリーム系）
8970130	情報学の技術（'18）	択一	230	中質紙 A判 30kg
8970149	ソフトウェア工学（'19）	択一	180	中質紙 A判 30kg
8970157	コンピューティング（'19）	併用	210	紀州再生色上質紙厚口(アベリ-色)（クリーム系）
8980004	日本史史料論（'15）	記述	290	紀州再生色上質紙厚口（若草色）
8980012	国文学研究法（'15）	択一	310	紀州再生色上質紙厚口（若草色）
8980020	道を極める－日本人の心の歴史（'16）	記述	320	紀州再生色上質紙厚口（若草色）
8980039	東アジア近世近代史研究（'17）	記述	250	紀州再生色上質紙厚口（若草色）
8980047	人類文化の現在：人類学研究（'16）	記述	240	紀州再生色上質紙厚口(アベリ-色)（クリーム系）
8980055	異言語との出会い（'17）	記述	300	紀州再生色上質紙厚口（若草色）
8980063	美学・芸術学研究（'19）	択一	250	中質紙 A判 30kg

科目コード	科目名	使用問題	印刷部数（端 数切り上げ）	使用紙
1117815	博物館概論（'11）	同一問題	80	紀州再生色上質紙厚口（空色）
1118129	教育心理学概論（'14）	同一問題	20	紀州再生色上質紙厚口（空色）
1118137	教育学入門（'15）	同一問題	10	紀州再生色上質紙厚口（空色）
1118153	人格心理学（'15）	同一問題	50	紀州再生色上質紙厚口（空色）
1118161	日本の近現代（'15）	同一問題	10	紀州再生色上質紙厚口（空色）
1118188	『古事記』と『万葉集』（'15）	同一問題	320	紀州再生色上質紙厚口（空色）
1128221	問題解決の進め方（'12）	同一問題	140	紀州再生色上質紙厚口（空色）
1128337	貧困と社会（'15）	同一問題	10	紀州再生色上質紙厚口（空色）
1140027	運動と健康（'18）	同一問題	250	紀州再生色上質紙厚口（空色）
1140043	国際理解のために（'19）	同一問題	30	紀州再生色上質紙厚口（空色）
1140051	問題解決の進め方（'19）	同一問題	270	紀州再生色上質紙厚口（空色）
1150014	日本語リテラシー（'16）	同一問題	290	紀州再生色上質紙厚口（空色）
1150022	日本語アカデミックライティング（'17）	同一問題	160	紀州再生色上質紙厚口（空色）
1160010	身近な統計（'18）	同一問題	150	紀州再生色上質紙厚口（空色）
1160028	初歩からの数学（'18）	同一問題	40	紀州再生色上質紙厚口（空色）
1170015	情報学へのとびら（'16）	同一問題	40	紀州再生色上質紙厚口（空色）
1170023	遠隔学習のためのパソコン活用（'17）	同一問題	40	紀州再生色上質紙厚口（空色）
1234145	計算事始め（'13）	同一問題	10	紀州再生色上質紙厚口（空色）
1234226	歴史と人間（'14）	同一問題	50	紀州再生色上質紙厚口（空色）
1234250	グローバル化と私たちの社会（'15）	同一問題	60	紀州再生色上質紙厚口（空色）
1234269	市民自治の知識と実践（'15）	同一問題	20	紀州再生色上質紙厚口（空色）
1234285	はじめての気象学（'15）	同一問題	40	紀州再生色上質紙厚口（空色）
1234293	自然科学はじめての一步（'15）	同一問題	70	紀州再生色上質紙厚口（空色）
1234307	日本語とコミュニケーション（'15）	同一問題	10	紀州再生色上質紙厚口（空色）
1314734	英語で描いた日本（'15）	同一問題	10	紀州再生色上質紙厚口（空色）
1314742	英語で読む科学（'15）	同一問題	10	紀州再生色上質紙厚口（空色）
1324039	ドイツ語Ⅰ（'15）	同一問題	30	紀州再生色上質紙厚口（空色）
1324047	ドイツ語Ⅱ（'15）	同一問題	20	紀州再生色上質紙厚口（空色）
1420011	Walking with Writers（'16）	同一問題	10	紀州再生色上質紙厚口（空色）
1420020	英語事始め（'17）	同一問題	190	紀州再生色上質紙厚口（空色）
1420038	耳から学ぶ英語（'18）	同一問題	30	紀州再生色上質紙厚口（空色）
1430017	ドイツ語Ⅰ（'19）	同一問題	30	紀州再生色上質紙厚口（空色）
1430025	ドイツ語Ⅱ（'19）	同一問題	30	紀州再生色上質紙厚口（空色）
1440012	フランス語Ⅰ（'18）	同一問題	40	紀州再生色上質紙厚口（空色）
1440020	フランス語Ⅱ（'18）	同一問題	20	紀州再生色上質紙厚口（空色）
1460013	中国語Ⅰ（'18）	同一問題	100	紀州再生色上質紙厚口（空色）
1460021	中国語Ⅱ（'18）	同一問題	30	紀州再生色上質紙厚口（空色）
1470019	初歩のスペイン語（'17）	同一問題	30	紀州再生色上質紙厚口（空色）
1480014	韓国語Ⅰ（'16）	同一問題	110	紀州再生色上質紙厚口（空色）
1480022	韓国語Ⅱ（'16）	同一問題	30	紀州再生色上質紙厚口（空色）
1490010	初歩のイタリア語（'17）	同一問題	10	紀州再生色上質紙厚口（空色）
1518879	食安全性学（'14）	同一問題	10	紀州再生色上質紙厚口（空色）
1518887	リスク社会のライフデザイン（'14）	同一問題	20	紀州再生色上質紙厚口（空色）
1518909	災害看護学・国際看護学（'14）	同一問題	280	紀州再生色上質紙厚口（空色）
1518941	生活環境と情報認知（'15）	同一問題	80	紀州再生色上質紙厚口（空色）
1518950	今日のメンタルヘルス（'15）	同一問題	60	紀州再生色上質紙厚口（空色）
1518968	認知症と生きる（'15）	同一問題	410	紀州再生色上質紙厚口（空色）
1518976	健康長寿のためのスポーツロジー（'15）	同一問題	30	紀州再生色上質紙厚口（空色）
1518984	公衆衛生（'15）	同一問題	10	紀州再生色上質紙厚口（空色）
1519000	社会福祉の国際比較（'15）	同一問題	10	紀州再生色上質紙厚口（空色）
1519042	基礎看護学（'16）	同一問題	150	紀州再生色上質紙厚口（空色）
1519050	社会保険のしくみと改革課題（'16）	同一問題	10	紀州再生色上質紙厚口（空色）
1519069	人口減少社会の構想（'17）	同一問題	300	紀州再生色上質紙厚口（空色）
1519077	ソーシャルシティ（'17）	同一問題	20	紀州再生色上質紙厚口（空色）
1519093	在宅看護論（'17）	同一問題	510	紀州再生色上質紙厚口（空色）
1519107	障害を知り共生社会を生きる（'17）	同一問題	50	紀州再生色上質紙厚口（空色）
1519123	看護管理と医療安全（'18）	同一問題	10	紀州再生色上質紙厚口（空色）
1519140	地域福祉の現状と課題（'18）	同一問題	10	紀州再生色上質紙厚口（空色）
1519158	食と健康（'18）	同一問題	240	紀州再生色上質紙厚口（空色）

科目コード	科目名	使用問題	印刷部数（端 数切り上げ）	使用紙
1519166	公衆衛生（'19）	同一問題	120	紀州再生色上質紙厚口（空色）
1519174	今日のメンタルヘルス（'19）	同一問題	20	紀州再生色上質紙厚口（空色）
1519204	社会保障の国際動向と日本の課題（'19）	同一問題	10	紀州再生色上質紙厚口（空色）
1528890	学力と学習支援の心理学（'14）	同一問題	30	紀州再生色上質紙厚口（空色）
1528904	認知心理学（'13）	同一問題	10	紀州再生色上質紙厚口（空色）
1528920	肢体不自由児の教育（'14）	同一問題	20	紀州再生色上質紙厚口（空色）
1528939	錯覚の科学（'14）	同一問題	30	紀州再生色上質紙厚口（空色）
1528947	心理学研究法（'14）	同一問題	380	紀州再生色上質紙厚口（空色）
1528955	社会心理学（'14）	同一問題	10	紀州再生色上質紙厚口（空色）
1528963	認知行動療法（'14）	同一問題	290	紀州再生色上質紙厚口（空色）
1528971	中高年の心理臨床（'14）	同一問題	50	紀州再生色上質紙厚口（空色）
1528980	心理臨床の基礎（'14）	同一問題	20	紀州再生色上質紙厚口（空色）
1529005	乳幼児の保育・教育（'15）	同一問題	20	紀州再生色上質紙厚口（空色）
1529013	道德教育の方法（'15）	同一問題	10	紀州再生色上質紙厚口（空色）
1529021	特別支援教育基礎論（'15）	同一問題	10	紀州再生色上質紙厚口（空色）
1529030	特別支援教育総論（'15）	同一問題	30	紀州再生色上質紙厚口（空色）
1529048	知的障害教育総論（'15）	同一問題	10	紀州再生色上質紙厚口（空色）
1529056	心理カウンセリング序説（'15）	同一問題	20	紀州再生色上質紙厚口（空色）
1529102	心理臨床とイメージ（'16）	同一問題	20	紀州再生色上質紙厚口（空色）
1529110	心理臨床と身体の病（'16）	同一問題	40	紀州再生色上質紙厚口（空色）
1529161	現代社会の児童生徒指導（'17）	同一問題	10	紀州再生色上質紙厚口（空色）
1529170	子ども・青年の文化と教育（'17）	同一問題	20	紀州再生色上質紙厚口（空色）
1529188	比較認知科学（'17）	同一問題	20	紀州再生色上質紙厚口（空色）
1529196	心理統計法（'17）	同一問題	10	紀州再生色上質紙厚口（空色）
1529218	乳幼児・児童の心理臨床（'17）	同一問題	280	紀州再生色上質紙厚口（空色）
1529226	精神分析とユング心理学（'17）	同一問題	10	紀州再生色上質紙厚口（空色）
1529234	交通心理学（'17）	同一問題	20	紀州再生色上質紙厚口（空色）
1529242	地域コミュニティと教育（'18）	同一問題	310	紀州再生色上質紙厚口（空色）
1529250	現代の家庭教育（'18）	同一問題	10	紀州再生色上質紙厚口（空色）
1529269	生理心理学（'18）	同一問題	30	紀州再生色上質紙厚口（空色）
1529285	知覚・認知心理学（'19）	同一問題	20	紀州再生色上質紙厚口（空色）
1529293	思春期・青年期の心理臨床（'19）	同一問題	10	紀州再生色上質紙厚口（空色）
1529323	特別支援教育総論（'19）	同一問題	10	紀州再生色上質紙厚口（空色）
1548433	ケースで学ぶ現代経営学（'12）	同一問題	10	紀州再生色上質紙厚口（空色）
1548476	現代経済学（'19）	同一問題	10	紀州再生色上質紙厚口（空色）
1548484	財政と現代の経済社会（'19）	同一問題	10	紀州再生色上質紙厚口（空色）
1548530	国際経営（'19）	同一問題	20	紀州再生色上質紙厚口（空色）
1548549	グローバル化と日本のものづくり（'19）	同一問題	10	紀州再生色上質紙厚口（空色）
1554620	博物館資料保存論（'12）	同一問題	30	紀州再生色上質紙厚口（空色）
1554646	西洋音楽史（'13）	同一問題	20	紀州再生色上質紙厚口（空色）
1554662	歴史からみる中国（'13）	同一問題	10	紀州再生色上質紙厚口（空色）
1554719	博物館経営論（'13）	同一問題	10	紀州再生色上質紙厚口（空色）
1554743	南北アメリカの歴史（'14）	同一問題	20	紀州再生色上質紙厚口（空色）
1554778	文化人類学（'14）	同一問題	50	紀州再生色上質紙厚口（空色）
1554794	韓国朝鮮の歴史（'15）	同一問題	10	紀州再生色上質紙厚口（空色）
1554808	ヨーロッパの歴史Ⅱ（'15）	同一問題	10	紀州再生色上質紙厚口（空色）
1554816	上田秋成の文学（'16）	同一問題	50	紀州再生色上質紙厚口（空色）
1554867	西洋芸術の歴史と理論（'16）	同一問題	540	紀州再生色上質紙厚口（空色）
1554875	博物館展示論（'16）	同一問題	120	紀州再生色上質紙厚口（空色）
1554883	博物館教育論（'16）	同一問題	70	紀州再生色上質紙厚口（空色）
1554891	舞台芸術の魅力（'17）	同一問題	80	紀州再生色上質紙厚口（空色）
1554905	現代フランス哲学に学ぶ（'17）	同一問題	10	紀州再生色上質紙厚口（空色）
1554913	日本の古代中世（'17）	同一問題	50	紀州再生色上質紙厚口（空色）
1554930	日本文学の名作を読む（'17）	同一問題	310	紀州再生色上質紙厚口（空色）
1554964	現代の危機と哲学（'18）	同一問題	10	紀州再生色上質紙厚口（空色）
1554972	日本仏教を捉え直す（'18）	同一問題	50	紀州再生色上質紙厚口（空色）
1554999	『方丈記』と『徒然草』（'18）	同一問題	50	紀州再生色上質紙厚口（空色）
1555014	博物館情報・メディア論（'18）	同一問題	80	紀州再生色上質紙厚口（空色）
1555065	博物館資料保存論（'19）	同一問題	30	紀州再生色上質紙厚口（空色）

科目コード	科目名	使用問題	印刷部数（端 数切り上げ）	使用紙
1555073	博物館経営論（'19）	同一問題	20	紀州再生色上質紙厚口（空色）
1562673	数学の歴史（'13）	同一問題	10	紀州再生色上質紙厚口（空色）
1562738	植物の科学（'15）	同一問題	10	紀州再生色上質紙厚口（空色）
1562762	宇宙とその進化（'15）	同一問題	140	紀州再生色上質紙厚口（空色）
1562819	微分方程式（'17）	同一問題	10	紀州再生色上質紙厚口（空色）
1562860	現代を生きるための化学（'18）	同一問題	10	紀州再生色上質紙厚口（空色）
1562959	統計学（'19）	同一問題	10	紀州再生色上質紙厚口（空色）
1570072	情報社会のユニバーサルデザイン（'14）	同一問題	10	紀州再生色上質紙厚口（空色）
1570137	数値の処理と数値解析（'14）	同一問題	10	紀州再生色上質紙厚口（空色）
1570145	情報化社会と教育（'14）	同一問題	10	紀州再生色上質紙厚口（空色）
1570161	アルゴリズムとプログラミング（'16）	同一問題	20	紀州再生色上質紙厚口（空色）
1570188	データの分析と知識発見（'16）	同一問題	10	紀州再生色上質紙厚口（空色）
1570196	CGと画像合成の基礎（'16）	同一問題	10	紀州再生色上質紙厚口（空色）
1570200	映像コンテンツの制作技術（'16）	同一問題	20	紀州再生色上質紙厚口（空色）
1570242	問題解決の数理（'17）	同一問題	10	紀州再生色上質紙厚口（空色）
1570250	教育のためのICT活用（'17）	同一問題	10	紀州再生色上質紙厚口（空色）
1570277	データ構造とプログラミング（'18）	同一問題	10	紀州再生色上質紙厚口（空色）
1570293	デジタル情報の処理と認識（'18）	同一問題	10	紀州再生色上質紙厚口（空色）
1570307	コンピュータと人間の接点（'18）	同一問題	10	紀州再生色上質紙厚口（空色）
1570315	メディア論（'18）	同一問題	10	紀州再生色上質紙厚口（空色）
1570323	情報セキュリティと情報倫理（'18）	同一問題	20	紀州再生色上質紙厚口（空色）
1570340	情報社会のユニバーサルデザイン（'19）	同一問題	20	紀州再生色上質紙厚口（空色）
1570358	Webのしくみと応用（'19）	同一問題	20	紀州再生色上質紙厚口（空色）
1639218	現代経済学（'13）	同一問題	10	紀州再生色上質紙厚口（空色）
1639358	都市・建築の環境とエネルギー（'14）	同一問題	30	紀州再生色上質紙厚口（空色）
1639366	財政と現代の経済社会（'15）	同一問題	10	紀州再生色上質紙厚口（空色）
1639382	ロシアの政治と外交（'15）	同一問題	10	紀州再生色上質紙厚口（空色）
1639404	地域と都市の防災（'16）	同一問題	110	紀州再生色上質紙厚口（空色）
1639412	環境の可視化（'15）	同一問題	100	紀州再生色上質紙厚口（空色）
1639420	移動と定住の社会学（'16）	同一問題	20	紀州再生色上質紙厚口（空色）
1639447	パレスチナ問題（'16）	同一問題	20	紀州再生色上質紙厚口（空色）
1639455	現代の行政と公共政策（'16）	同一問題	10	紀州再生色上質紙厚口（空色）
1639463	初級簿記（'16）	同一問題	20	紀州再生色上質紙厚口（空色）
1639498	雇用社会と法（'17）	同一問題	60	紀州再生色上質紙厚口（空色）
1639528	NPOマネジメント（'17）	同一問題	10	紀州再生色上質紙厚口（空色）
1639536	現代の内部監査（'17）	同一問題	10	紀州再生色上質紙厚口（空色）
1639544	マーケティング論（'17）	同一問題	20	紀州再生色上質紙厚口（空色）
1639552	ファイナンス入門（'17）	同一問題	10	紀州再生色上質紙厚口（空色）
1639560	物質・材料工学と社会（'17）	同一問題	380	紀州再生色上質紙厚口（空色）
1639579	家族と高齢社会の法（'17）	同一問題	10	紀州再生色上質紙厚口（空色）
1639609	グローバル経済史（'18）	同一問題	10	紀州再生色上質紙厚口（空色）
1639617	現代の国際政治（'18）	同一問題	10	紀州再生色上質紙厚口（空色）
1639625	市民生活と裁判（'18）	同一問題	20	紀州再生色上質紙厚口（空色）
1639633	行政法（'18）	同一問題	10	紀州再生色上質紙厚口（空色）
1639650	管理会計（'18）	同一問題	20	紀州再生色上質紙厚口（空色）
1639676	フードシステムと日本農業（'18）	同一問題	20	紀州再生色上質紙厚口（空色）
1639684	地球温暖化と社会イノベーション（'18）	同一問題	30	紀州再生色上質紙厚口（空色）
1639692	住まいの環境デザイン（'18）	同一問題	260	紀州再生色上質紙厚口（空色）
1639706	民法（'17）	同一問題	20	紀州再生色上質紙厚口（空色）
1710028	社会福祉への招待（'16）	同一問題	20	紀州再生色上質紙厚口（空色）
1710036	健康と社会（'17）	同一問題	60	紀州再生色上質紙厚口（空色）
1710044	疾病の成立と回復促進（'17）	同一問題	30	紀州再生色上質紙厚口（空色）
1710052	疾病の回復を促進する薬（'17）	同一問題	70	紀州再生色上質紙厚口（空色）
1710060	睡眠と健康（'17）	同一問題	320	紀州再生色上質紙厚口（空色）
1710087	生活における地理空間情報の活用（'16）	同一問題	550	紀州再生色上質紙厚口（空色）
1710095	生活者のための不動産学への招待（'18）	同一問題	80	紀州再生色上質紙厚口（空色）
1710109	人体の構造と機能（'18）	同一問題	240	紀州再生色上質紙厚口（空色）
1710117	感染症と生体防御（'18）	同一問題	510	紀州再生色上質紙厚口（空色）
1710133	健康長寿のためのスポーツロジー（'19）	同一問題	30	紀州再生色上質紙厚口（空色）

科目コード	科目名	使用問題	印刷部数（端 数切り上げ）	使用紙
1710141	人間にとって貧困とは何か（'19）	同一問題	10	紀州再生色上質紙厚口（空色）
1720015	発達科学の先人たち（'16）	同一問題	120	紀州再生色上質紙厚口（空色）
1720023	発達心理学概論（'17）	同一問題	20	紀州再生色上質紙厚口（空色）
1720058	心理と教育へのいざない（'18）	同一問題	20	紀州再生色上質紙厚口（空色）
1720066	心理学概論（'18）	同一問題	30	紀州再生色上質紙厚口（空色）
1720074	教育社会学概論（'19）	同一問題	10	紀州再生色上質紙厚口（空色）
1730010	社会学入門（'16）	同一問題	890	紀州再生色上質紙厚口（空色）
1730029	政治学へのいざない（'16）	同一問題	10	紀州再生色上質紙厚口（空色）
1730037	現代会計（'16）	同一問題	10	紀州再生色上質紙厚口（空色）
1730045	環境問題のとらえ方と解決方法（'17）	同一問題	20	紀州再生色上質紙厚口（空色）
1730061	社会統計学入門（'18）	同一問題	30	紀州再生色上質紙厚口（空色）
1730070	法学入門（'18）	同一問題	20	紀州再生色上質紙厚口（空色）
1730088	経営学概論（'18）	同一問題	10	紀州再生色上質紙厚口（空色）
1730096	経済社会を考える（'19）	同一問題	10	紀州再生色上質紙厚口（空色）
1730100	社会調査の基礎（'19）	同一問題	30	紀州再生色上質紙厚口（空色）
1730118	グローバル化時代の日本国憲法（'19）	同一問題	10	紀州再生色上質紙厚口（空色）
1740016	西洋哲学の起源（'16）	同一問題	10	紀州再生色上質紙厚口（空色）
1740024	世界文学への招待（'16）	同一問題	20	紀州再生色上質紙厚口（空色）
1740040	新しい言語学（'18）	同一問題	10	紀州再生色上質紙厚口（空色）
1740067	哲学・思想を今考える（'18）	同一問題	10	紀州再生色上質紙厚口（空色）
1740075	日本文学における古典と近代（'18）	同一問題	10	紀州再生色上質紙厚口（空色）
1740083	総合人類学としてのヒト学（'18）	同一問題	20	紀州再生色上質紙厚口（空色）
1740091	現代人文地理学（'18）	同一問題	10	紀州再生色上質紙厚口（空色）
1740113	コミュニケーション学入門（'19）	同一問題	20	紀州再生色上質紙厚口（空色）
1740121	博物館概論（'19）	同一問題	30	紀州再生色上質紙厚口（空色）
1750011	日常生活のデジタルメディア（'18）	同一問題	10	紀州再生色上質紙厚口（空色）
1750020	情報・メディアと法（'18）	同一問題	20	紀州再生色上質紙厚口（空色）
1750046	情報理論とデジタル表現（'19）	同一問題	10	紀州再生色上質紙厚口（空色）
1760017	生物環境の科学（'16）	同一問題	20	紀州再生色上質紙厚口（空色）
1760025	初歩からの物理（'16）	同一問題	130	紀州再生色上質紙厚口（空色）
1760033	ダイナミックな地球（'16）	同一問題	10	紀州再生色上質紙厚口（空色）
1760041	入門微分積分（'16）	同一問題	10	紀州再生色上質紙厚口（空色）
1760084	初歩からの宇宙の科学（'17）	同一問題	30	紀州再生色上質紙厚口（空色）
1760092	初歩からの生物学（'18）	同一問題	110	紀州再生色上質紙厚口（空色）
1760106	初歩からの化学（'18）	同一問題	20	紀州再生色上質紙厚口（空色）
1760114	入門線型代数（'19）	同一問題	10	紀州再生色上質紙厚口（空色）
1847449	文学のエコロジー（'13）	同一問題	20	紀州再生色上質紙厚口（空色）
1847490	技術マネジメントの法システム（'14）	同一問題	30	紀州再生色上質紙厚口（空色）
1847503	暮らしに役立つバイオサイエンス（'15）	同一問題	370	紀州再生色上質紙厚口（空色）
1847511	エネルギーと社会（'15）	同一問題	70	紀州再生色上質紙厚口（空色）
1847520	多様なキャリアを考える（'15）	同一問題	570	紀州再生色上質紙厚口（空色）
1847546	証券市場と私たちの経済（'15）	同一問題	10	紀州再生色上質紙厚口（空色）
1847554	世界の中の日本（'15）	同一問題	10	紀州再生色上質紙厚口（空色）
1847562	進化する情報社会（'15）	同一問題	150	紀州再生色上質紙厚口（空色）
1910019	社会福祉と法（'16）	同一問題	280	紀州再生色上質紙厚口（空色）
1910027	死生学のフィールド（'18）	同一問題	10	紀州再生色上質紙厚口（空色）
1920014	色と形を探究する（'17）	同一問題	70	紀州再生色上質紙厚口（空色）
1930036	エネルギーと社会（'19）	同一問題	10	紀州再生色上質紙厚口（空色）
1940015	音を追究する（'16）	同一問題	10	紀州再生色上質紙厚口（空色）
5140013	小学校外国語教育教授基礎論（'17）	同一問題	60	紀州再生色上質紙厚口（空色）

科目コード	科目名	形式	印刷部数 (1の位切 上げ)	使用紙
1118129	教育心理学概論('14)	択一	1,820	中質紙 A判 30kg
1118137	教育学入門('15)	記述	840	再生紙ｸﾘｰﾑｼｽﾃﾑ A判 36.5kg (ｸﾘｰﾑ系)
1118153	人格心理学('15)	択一	2,030	中質紙 A判 30kg
1118161	日本の近現代('15)	択一	850	紀州再生色上質紙厚口 (水色)
1118188	『古事記』と『万葉集』('15)	択一	1,010	紀州再生色上質紙厚口 (水色)
1140027	運動と健康('18)	択一	1,430	中質紙 A判 30kg
1140043	国際理解のために('19)	記述	1,180	再生紙ｸﾘｰﾑｼｽﾃﾑ A判 36.5kg (ｸﾘｰﾑ系)
1140051	問題解決の進め方('19)	択一	2,540	中質紙 A判 30kg
1150014	日本語リテラシー('16)	択一	2,820	紀州再生色上質紙厚口 (水色)
1150022	日本語アカデミックライティング('17)	択一	1,540	紀州再生色上質紙厚口 (水色)
1160010	身近な統計('18)	択一	1,530	中質紙 A判 30kg
1160028	初歩からの数学('18)	択一	1,790	紀州再生色上質紙厚口 (水色)
1170015	情報学へのとびら('16)	択一	1,270	紀州再生色上質紙厚口 (水色)
1170023	遠隔学習のためのパソコン活用('17)	択一	1,280	中質紙 A判 30kg
1234226	歴史と人間('14)	択一	850	中質紙 A判 30kg
1234250	グローバル化と私たちの社会('15)	択一	730	紀州再生色上質紙厚口 (水色)
1234269	市民自治の知識と実践('15)	記述	830	紀州再生色上質紙厚口 (水色)
1234277	新しい時代の技術者倫理('15)	記述	380	紀州再生色上質紙厚口 (水色)
1234285	はじめての気象学('15)	択一	1,020	紀州再生色上質紙厚口 (水色)
1234293	自然科学はじめの一歩('15)	択一	1,120	中質紙 A判 30kg
1314734	英語で描いた日本('15)	択一	1,180	紀州再生色上質紙厚口 (水色)
1420011	Walking with Writers('16)	択一	630	中質紙 A判 30kg
1420020	英語事始め('17)	択一	3,770	紀州再生色上質紙厚口 (水色)
1420038	耳から学ぶ英語('18)	択一	1,840	紀州再生色上質紙厚口 (水色)
1430017	ドイツ語Ⅰ('19)	択一	660	中質紙 A判 30kg
1430025	ドイツ語Ⅱ('19)	択一	300	中質紙 A判 30kg
1440012	フランス語Ⅰ('18)	択一	600	中質紙 A判 30kg
1440020	フランス語Ⅱ('18)	択一	330	中質紙 A判 30kg
1460013	中国語Ⅰ('18)	択一	880	中質紙 A判 30kg
1460021	中国語Ⅱ('18)	択一	420	中質紙 A判 30kg
1470019	初歩のスペイン語('17)	択一	740	中質紙 A判 30kg
1480014	韓国語Ⅰ('16)	択一	830	中質紙 A判 30kg
1480022	韓国語Ⅱ('16)	択一	370	中質紙 A判 30kg
1490010	初歩のイタリア語('17)	択一	580	中質紙 A判 30kg
1518879	食安全性学('14)	択一	730	紀州再生色上質紙厚口 (水色)
1518887	リスク社会のライフデザイン('14)	択一	1,150	紀州再生色上質紙厚口 (水色)
1518895	臨床家族社会学('14)	択一	800	中質紙 A判 30kg
1518909	災害看護学・国際看護学('14)	択一	1,050	中質紙 A判 30kg
1518941	生活環境と情報認知('15)	択一	1,130	紀州再生色上質紙厚口 (水色)
1518968	認知症と生きる('15)	択一	1,250	中質紙 A判 30kg
1518992	少子社会の子ども家庭福祉('15)	択一	710	中質紙 A判 30kg
1519034	看護学概説('16)	択一	1,140	中質紙 A判 30kg
1519042	基礎看護学('16)	択一	1,240	中質紙 A判 30kg
1519050	社会保険のしくみと改革課題('16)	択一	1,060	中質紙 A判 30kg
1519069	人口減少社会の構想('17)	択一	780	紀州再生色上質紙厚口 (水色)
1519077	ソーシャルシティ('17)	択一	630	紀州再生色上質紙厚口 (水色)
1519085	リスクコミュニケーションの現在('18)	択一	1,010	中質紙 A判 30kg
1519093	在宅看護論('17)	択一	2,260	紀州再生色上質紙厚口 (水色)
1519107	障害を知り共生社会を生きる('17)	択一	1,310	中質紙 A判 30kg
1519123	看護管理と医療安全('18)	択一	870	中質紙 A判 30kg
1519131	社会福祉実践の理論と実際('18)	択一	540	中質紙 A判 30kg
1519140	地域福祉の現状と課題('18)	択一	930	中質紙 A判 30kg
1519158	食と健康('18)	択一	2,800	紀州再生色上質紙厚口 (水色)
1519166	公衆衛生('19)	択一	1,780	紀州再生色上質紙厚口 (水色)
1519174	今日のメンタルヘルス('19)	択一	2,900	中質紙 A判 30kg
1519182	リハビリテーション('19)	択一	700	中質紙 A判 30kg
1519190	高齢期の生活変動と社会的方策('19)	択一	1,090	中質紙 A判 30kg
1519204	社会保障の国際動向と日本の課題('19)	択一	520	紀州再生色上質紙厚口 (水色)
1528890	学力と学習支援の心理学('14)	択一	1,640	紀州再生色上質紙厚口 (水色)

科目コード	科目名	形式	印刷部数 (1の位切 上げ)	使用紙
1528920	肢体不自由児の教育('14)	択一	2,650	中質紙 A判 30kg
1528939	錯覚の科学('14)	択一	2,240	中質紙 A判 30kg
1528947	心理学研究法('14)	択一	2,050	紀州再生色上質紙厚口(水色)
1528955	社会心理学('14)	択一	1,420	中質紙 A判 30kg
1528963	認知行動療法('14)	択一	1,770	中質紙 A判 30kg
1528971	中高年の心理臨床('14)	択一	1,500	中質紙 A判 30kg
1528980	心理臨床の基礎('14)	択一	2,820	中質紙 A判 30kg
1529005	乳幼児の保育・教育('15)	択一	670	中質紙 A判 30kg
1529013	道徳教育の方法('15)	択一	690	中質紙 A判 30kg
1529021	特別支援教育基礎論('15)	択一	3,420	中質紙 A判 30kg
1529048	知的障害教育総論('15)	択一	2,960	紀州再生色上質紙厚口(水色)
1529056	心理カウンセリング序説('15)	択一	1,750	中質紙 A判 30kg
1529064	学校と法('16)	記述	730	紀州再生色上質紙厚口(水色)
1529072	カリキュラムと学習過程('16)	択一	290	中質紙 A判 30kg
1529080	乳幼児心理学('16)	択一	1,220	中質紙 A判 30kg
1529099	危機の心理学('17)	択一	1,400	中質紙 A判 30kg
1529102	心理臨床とイメージ('16)	択一	1,250	中質紙 A判 30kg
1529110	心理臨床と身体の病('16)	択一	1,360	中質紙 A判 30kg
1529129	現代日本の教師-仕事と役割-('15)	択一	780	中質紙 A判 30kg
1529137	幼児教育の指導法('15)	択一	850	中質紙 A判 30kg
1529145	教育課程の意義及び編成の方法('15)	択一	590	中質紙 A判 30kg
1529153	幼児理解の理論及び方法('15)	択一	660	紀州再生色上質紙厚口(水色)
1529161	現代社会の児童生徒指導('17)	択一	470	中質紙 A判 30kg
1529170	子ども・青年の文化と教育('17)	択一	410	中質紙 A判 30kg
1529188	比較認知科学('17)	択一	1,010	中質紙 A判 30kg
1529196	心理統計法('17)	択一	1,870	中質紙 A判 30kg
1529218	乳幼児・児童の心理臨床('17)	択一	1,490	中質紙 A判 30kg
1529226	精神分析とユング心理学('17)	択一	1,600	中質紙 A判 30kg
1529234	交通心理学('17)	択一	1,300	中質紙 A判 30kg
1529242	地域コミュニティと教育('18)	択一	1,150	紀州再生色上質紙厚口(水色)
1529250	現代の家庭教育('18)	択一	1,090	中質紙 A判 30kg
1529269	生理心理学('18)	記述	1,610	紀州再生色上質紙厚口(水色)
1529277	教育の行政・政治・経営('19)	択一	330	中質紙 A判 30kg
1529285	知覚・認知心理学('19)	択一	3,060	中質紙 A判 30kg
1529293	思春期・青年期の心理臨床('19)	択一	1,680	中質紙 A判 30kg
1529323	特別支援教育総論('19)	択一	2,960	紀州再生色上質紙厚口(水色)
1548476	現代経済学('19)	択一	490	中質紙 A判 30kg
1548484	財政と現代の経済社会('19)	択一	550	中質紙 A判 30kg
1548492	国際法('19)	択一	370	中質紙 A判 30kg
1548506	日本政治外交史('19)	記述	770	再生紙ｸﾘｰﾑ系A判 36.5kg(ｸﾘｰﾑ系)
1548514	現代日本の政治('19)	択一	400	中質紙 A判 30kg
1548530	国際経営('19)	択一	300	中質紙 A判 30kg
1548549	グローバル化と日本のものづくり('19)	択一	470	中質紙 A判 30kg
1548557	経営情報学入門('19)	択一	490	中質紙 A判 30kg
1554743	南北アメリカの歴史('14)	併用	510	紀州再生色上質紙厚口(水色)
1554760	ヨーロッパ文学の読み方-古典篇('14)	記述	370	紀州再生色上質紙厚口(水色)
1554778	文化人類学('14)	択一	1,030	中質紙 A判 30kg
1554794	韓国朝鮮の歴史('15)	択一	570	中質紙 A判 30kg
1554808	ヨーロッパの歴史II('15)	記述	430	紀州再生色上質紙厚口(水色)
1554816	上田秋成の文学('16)	択一	780	紀州再生色上質紙厚口(水色)
1554824	日本語概説('15)	択一	720	中質紙 A判 30kg
1554859	経験論から言語哲学へ('16)	択一	460	紀州再生色上質紙厚口(水色)
1554867	西洋芸術の歴史と理論('16)	択一	780	中質紙 A判 30kg
1554875	博物館展示論('16)	択一	600	中質紙 A判 30kg
1554883	博物館教育論('16)	択一	440	中質紙 A判 30kg
1554891	舞台芸術の魅力('17)	択一	570	中質紙 A判 30kg
1554905	現代フランス哲学に学ぶ('17)	択一	510	紀州再生色上質紙厚口(水色)
1554913	日本の古代中世('17)	択一	660	中質紙 A判 30kg
1554921	考古学('18)	択一	760	中質紙 A判 30kg



科目コード	科目名	形式	印刷部数 (1の位切 上げ)	使用紙
1554930	日本文学の名作を読む('17)	択一	920	紀州再生色上質紙厚口(水色)
1554964	現代の危機と哲学('18)	択一	830	中質紙 A判 30kg
1554972	日本仏教を捉え直す('18)	択一	1,040	紀州再生色上質紙厚口(水色)
1554980	東南アジアの歴史('18)	択一	630	中質紙 A判 30kg
1554999	『方丈記』と『徒然草』('18)	択一	1,230	紀州再生色上質紙厚口(水色)
1555006	文学批評への招待('18)	記述	410	紀州再生色上質紙厚口(水色)
1555014	博物館情報・メディア論('18)	択一	840	中質紙 A判 30kg
1555022	日本美術史の近代とその外部('18)	記述	460	紀州再生色上質紙厚口(水色)
1555030	文学・芸術・武道にみる日本文化('19)	併用	1,540	紀州再生色上質紙厚口(水色)
1555049	アメリカの芸術と文化('19)	択一	930	中質紙 A判 30kg
1555057	ヨーロッパ文学の読み方—近代篇('19)	記述	420	紀州再生色上質紙厚口(水色)
1555065	博物館資料保存論('19)	択一	480	中質紙 A判 30kg
1555073	博物館経営論('19)	択一	450	中質紙 A判 30kg
1562681	場と時間空間の物理('14)	択一	380	中質紙 A判 30kg
1562720	動物の科学('15)	択一	550	中質紙 A判 30kg
1562738	植物の科学('15)	択一	670	中質紙 A判 30kg
1562754	量子と統計の物理('15)	択一	290	中質紙 A判 30kg
1562770	非ユークリッド幾何と時空('15)	記述	340	紀州再生色上質紙厚口(水色)
1562789	エントロピーからはじめる熱力学('16)	択一	360	中質紙 A判 30kg
1562800	化学反応論—分子の変化と機能('17)	併用	320	紀州再生色上質紙厚口(水色)
1562819	微分方程式('17)	択一	440	中質紙 A判 30kg
1562827	線型代数学('17)	択一	390	中質紙 A判 30kg
1562851	生物の進化と多様化の科学('17)	択一	610	中質紙 A判 30kg
1562860	現代を生きるための化学('18)	択一	730	紀州再生色上質紙厚口(水色)
1562878	太陽と太陽系の科学('18)	択一	800	中質紙 A判 30kg
1562886	解析入門('18)	択一	500	紀州再生色上質紙厚口(水色)
1562894	生命分子と細胞の科学('19)	択一	610	中質紙 A判 30kg
1562908	力と運動の物理('19)	択一	380	中質紙 A判 30kg
1562916	量子化学('19)	併用	310	紀州再生色上質紙厚口(水色)
1562924	宇宙の誕生と進化('19)	択一	710	中質紙 A判 30kg
1562932	数学の歴史('19)	択一	450	紀州再生色上質紙厚口(水色)
1562959	統計学('19)	択一	570	紀州再生色上質紙厚口(水色)
1570064	記号論理学('14)	択一	390	中質紙 A判 30kg
1570129	通信概論('14)	択一	500	紀州再生色上質紙厚口(水色)
1570137	数値の処理と数値解析('14)	択一	370	紀州再生色上質紙厚口(水色)
1570145	情報化社会と教育('14)	択一	350	中質紙 A判 30kg
1570161	アルゴリズムとプログラミング('16)	択一	430	中質紙 A判 30kg
1570188	データの分析と知識発見('16)	併用	480	紀州再生色上質紙厚口(水色)
1570196	CGと画像合成の基礎('16)	択一	480	中質紙 A判 30kg
1570200	映像コンテンツの制作技術('16)	択一	490	中質紙 A判 30kg
1570218	ユーザ調査法('16)	択一	570	中質紙 A判 30kg
1570226	身近なネットワークサービス('16)	択一	480	中質紙 A判 30kg
1570234	コンピュータの動作と管理('17)	択一	490	中質紙 A判 30kg
1570242	問題解決の数理('17)	択一	440	紀州再生色上質紙厚口(水色)
1570250	教育のためのICT活用('17)	択一	460	中質紙 A判 30kg
1570269	データベース('17)	択一	770	中質紙 A判 30kg
1570277	データ構造とプログラミング('18)	択一	560	中質紙 A判 30kg
1570285	コンピュータとソフトウェア('18)	択一	760	中質紙 A判 30kg
1570293	デジタル情報の処理と認識('18)	択一	420	中質紙 A判 30kg
1570307	コンピュータと人間の接点('18)	択一	390	中質紙 A判 30kg
1570315	メディア論('18)	択一	650	紀州再生色上質紙厚口(水色)
1570323	情報セキュリティと情報倫理('18)	択一	440	中質紙 A判 30kg
1570331	自然言語処理('19)	択一	440	中質紙 A判 30kg
1570340	情報社会のユニバーサルデザイン('19)	択一	650	中質紙 A判 30kg
1570358	Webのしくみと応用('19)	択一	770	中質紙 A判 30kg
1639285	社会と銀行('14)	択一	520	紀州再生色上質紙厚口(水色)
1639340	大学マネジメント論('14)	記述	410	再生紙(リサイクル) A判 36.5kg(クリーム系)
1639358	都市・建築の環境とエネルギー('14)	択一	370	中質紙 A判 30kg
1639382	ロシアの政治と外交('15)	記述	350	紀州再生色上質紙厚口(水色)

科目コード	科目名	形式	印刷部数 (1の位切 上げ)	使用紙
1639404	地域と都市の防災('16)	択一	460	中質紙 A判 30kg
1639412	環境の可視化('15)	択一	350	中質紙 A判 30kg
1639420	移動と定住の社会学('16)	択一	560	中質紙 A判 30kg
1639439	東アジアの政治社会と国際関係('16)	択一	520	紀州再生色上質紙厚口(水色)
1639447	パレスチナ問題('16)	記述	520	再生紙ｸﾘｰﾑｼｽﾃﾑ A判 36.5kg(ｸﾘｰﾑ系)
1639455	現代の行政と公共政策('16)	択一	310	中質紙 A判 30kg
1639463	初級簿記('16)	択一	800	紀州再生色上質紙厚口(水色)
1639471	刑事法('16)	択一	490	中質紙 A判 30kg
1639498	雇用社会と法('17)	択一	810	紀州再生色上質紙厚口(水色)
1639501	日本政治思想史('17)	記述	410	再生紙ｸﾘｰﾑｼｽﾃﾑ A判 36.5kg(ｸﾘｰﾑ系)
1639510	アジア産業論('17)	択一	290	中質紙 A判 30kg
1639528	NPOマネジメント('17)	択一	380	中質紙 A判 30kg
1639536	現代の内部監査('17)	択一	400	中質紙 A判 30kg
1639544	マーケティング論('17)	択一	550	中質紙 A判 30kg
1639552	ファイナンス入門('17)	択一	690	紀州再生色上質紙厚口(水色)
1639560	物質・材料工学と社会('17)	択一	790	紀州再生色上質紙厚口(水色)
1639579	家族と高齢社会の法('17)	択一	1,150	紀州再生色上質紙厚口(水色)
1639587	都市と農山村からみる身近な経済('18)	択一	650	紀州再生色上質紙厚口(水色)
1639595	都市と地域の社会学('18)	択一	490	中質紙 A判 30kg
1639609	グローバル経済史('18)	択一	650	中質紙 A判 30kg
1639617	現代の国際政治('18)	記述	740	再生紙ｸﾘｰﾑｼｽﾃﾑ A判 36.5kg(ｸﾘｰﾑ系)
1639625	市民生活と裁判('18)	択一	1,110	紀州再生色上質紙厚口(水色)
1639633	行政法('18)	択一	500	紀州再生色上質紙厚口(水色)
1639641	著作権法('18)	択一	810	紀州再生色上質紙厚口(水色)
1639650	管理会計('18)	択一	520	紀州再生色上質紙厚口(水色)
1639676	フードシステムと日本農業('18)	択一	540	中質紙 A判 30kg
1639684	地球温暖化と社会イノベーション('18)	択一	680	中質紙 A判 30kg
1639692	住まいの環境デザイン('18)	択一	410	中質紙 A判 30kg
1639706	民法('17)	択一	740	紀州再生色上質紙厚口(水色)
1710010	生活経済学('16)	択一	680	中質紙 A判 30kg
1710028	社会福祉への招待('16)	択一	1,800	中質紙 A判 30kg
1710036	健康と社会('17)	択一	1,970	中質紙 A判 30kg
1710044	疾病の成立と回復促進('17)	択一	2,400	中質紙 A判 30kg
1710052	疾病の回復を促進する薬('17)	択一	1,850	紀州再生色上質紙厚口(水色)
1710060	睡眠と健康('17)	択一	1,150	中質紙 A判 30kg
1710087	生活における地理空間情報の活用('16)	択一	600	紀州再生色上質紙厚口(水色)
1710095	生活者のための不動産学への招待('18)	択一	880	中質紙 A判 30kg
1710109	人体の構造と機能('18)	択一	3,600	紀州再生色上質紙厚口(水色)
1710117	感染症と生体防御('18)	択一	2,440	紀州再生色上質紙厚口(水色)
1710125	健康への力の探究('19)	択一	1,010	中質紙 A判 30kg
1710133	健康長寿のためのスポーツロジー('19)	択一	1,240	紀州再生色上質紙厚口(水色)
1710141	人間にとって貧困とは何か('19)	択一	1,420	紀州再生色上質紙厚口(水色)
1720015	発達科学の先人たち('16)	択一	1,600	紀州再生色上質紙厚口(水色)
1720023	発達心理学概論('17)	択一	2,570	中質紙 A判 30kg
1720040	戦後日本教育史('18)	択一	390	中質紙 A判 30kg
1720058	心理と教育へのいざない('18)	択一	2,330	中質紙 A判 30kg
1720066	心理学概論('18)	択一	3,940	中質紙 A判 30kg
1720074	教育社会学概論('19)	択一	740	中質紙 A判 30kg
1730010	社会学入門('16)	択一	1,760	中質紙 A判 30kg
1730029	政治学へのいざない('16)	記述	420	再生紙ｸﾘｰﾑｼｽﾃﾑ A判 36.5kg(ｸﾘｰﾑ系)
1730037	現代会計('16)	択一	580	紀州再生色上質紙厚口(水色)
1730045	環境問題のとらえ方と解決方法('17)	択一	550	中質紙 A判 30kg
1730053	技術経営の考え方('17)	択一	360	中質紙 A判 30kg
1730061	社会統計学入門('18)	択一	880	紀州再生色上質紙厚口(水色)
1730070	法学入門('18)	択一	770	中質紙 A判 30kg
1730088	経営学概論('18)	択一	590	中質紙 A判 30kg
1730096	経済社会を考える('19)	択一	860	紀州再生色上質紙厚口(水色)
1730100	社会調査の基礎('19)	択一	840	中質紙 A判 30kg
1730118	グローバル化時代の日本国憲法('19)	択一	680	中質紙 A判 30kg

科目コード	科目名	形式	印刷部数 (1の位切 上げ)	使用紙
1740016	西洋哲学の起源('16)	記述	560	再生紙ｸﾘｰﾑｼｽﾃﾑ A判 36.5kg (ｸﾘｰﾑ系)
1740024	世界文学への招待('16)	択一	830	紀州再生色上質紙厚口(水色)
1740032	ラテン語の世界('16)	択一	560	紀州再生色上質紙厚口(水色)
1740040	新しい言語学('18)	択一	880	紀州再生色上質紙厚口(水色)
1740067	哲学・思想を今考える('18)	併用	780	紀州再生色上質紙厚口(水色)
1740075	日本文学における古典と近代('18)	択一	900	紀州再生色上質紙厚口(水色)
1740083	総合人類学としてのヒト学('18)	択一	1,890	紀州再生色上質紙厚口(水色)
1740091	現代人文地理学('18)	択一	570	中質紙 A判 30kg
1740105	漢文の読み方('19)	択一	910	中質紙 A判 30kg
1740113	コミュニケーション学入門('19)	択一	2,350	紀州再生色上質紙厚口(水色)
1740121	博物館概論('19)	択一	780	中質紙 A判 30kg
1750011	日常生活のデジタルメディア('18)	択一	590	中質紙 A判 30kg
1750020	情報・メディアと法('18)	択一	970	紀州再生色上質紙厚口(水色)
1750038	計算の科学と手引き('19)	択一	720	中質紙 A判 30kg
1750046	情報理論とデジタル表現('19)	択一	520	紀州再生色上質紙厚口(水色)
1760017	生物環境の科学('16)	択一	580	中質紙 A判 30kg
1760025	初歩からの物理('16)	択一	840	中質紙 A判 30kg
1760033	ダイナミックな地球('16)	択一	910	紀州再生色上質紙厚口(水色)
1760041	入門微分積分('16)	択一	960	中質紙 A判 30kg
1760068	物理の世界('17)	択一	500	中質紙 A判 30kg
1760076	化学結合論-分子の構造と機能('17)	択一	510	中質紙 A判 30kg
1760084	初歩からの宇宙の科学('17)	択一	1,040	紀州再生色上質紙厚口(水色)
1760092	初歩からの生物学('18)	択一	1,040	中質紙 A判 30kg
1760106	初歩からの化学('18)	択一	820	紀州再生色上質紙厚口(水色)
1760114	入門線型代数('19)	択一	680	中質紙 A判 30kg
1847465	途上国を考える('14)	択一	590	紀州再生色上質紙厚口(水色)
1847490	技術マネジメントの法システム('14)	択一	440	紀州再生色上質紙厚口(水色)
1847503	暮らしに役立つバイオサイエンス('15)	択一	1,090	紀州再生色上質紙厚口(水色)
1847520	多様なキャリアを考える('15)	択一	1,020	紀州再生色上質紙厚口(水色)
1847538	環境と社会('15)	択一	330	中質紙 A判 30kg
1847546	証券市場と私たちの経済('15)	択一	550	紀州再生色上質紙厚口(水色)
1847554	世界の中の日本('15)	記述	680	再生紙ｸﾘｰﾑｼｽﾃﾑ A判 36.5kg (ｸﾘｰﾑ系)
1847562	進化する情報社会('15)	択一	520	紀州再生色上質紙厚口(水色)
1910019	社会福祉と法('16)	択一	1,210	紀州再生色上質紙厚口(水色)
1910027	死生学のフィールド('18)	択一	2,350	中質紙 A判 30kg
1910035	レジリエンスの諸相('18)	択一	860	中質紙 A判 30kg
1920014	色と形を探究する('17)	択一	1,540	中質紙 A判 30kg
1930010	権力の館を考える('16)	記述	420	再生紙ｸﾘｰﾑｼｽﾃﾑ A判 36.5kg (ｸﾘｰﾑ系)
1930028	海からみた産業と日本('16)	択一	480	中質紙 A判 30kg
1930036	エネルギーと社会('19)	択一	580	中質紙 A判 30kg
1940015	音を追究する('16)	択一	1,000	中質紙 A判 30kg
1950010	情報化社会と国際ボランティア('19)	択一	460	中質紙 A判 30kg
5140013	小学校外国語教育教授基礎論('17)	択一	450	中質紙 A判 30kg
8910650	生活ガバナンス研究('15)	択一	270	中質紙 A判 30kg
8910669	家族生活研究('15)	択一	240	中質紙 A判 30kg
8910677	食健康科学('15)	択一	270	紀州再生色上質紙厚口(若草色)
8910707	精神医学特論('16)	択一	430	中質紙 A判 30kg
8910715	生活リスクマネジメント('17)	択一	250	中質紙 A判 30kg
8910723	健康・スポーツ科学研究('17)	択一	210	中質紙 A判 30kg
8910731	生活変動と社会福祉('18)	択一	220	中質紙 A判 30kg
8910740	福祉政策の課題('18)	記述	200	紀州再生色上質紙厚口(若草色)
8910758	ヘルスリサーチの方法論('19)	択一	230	中質紙 A判 30kg
8910766	スポーツ・健康医科学('19)	択一	260	中質紙 A判 30kg
8910774	コミュニティヘルスケア研究('19)	記述	200	紀州再生色上質紙厚口(若草色)
8920664	海外の教育改革('15)	択一	330	中質紙 A判 30kg
8920672	発達心理学特論('15)	択一	450	中質紙 A判 30kg
8920680	現代社会心理学特論('15)	択一	360	中質紙 A判 30kg
8920702	教育行政と学校経営('16)	併用	260	紀州再生色上質紙厚口(若草色)
8920710	道德教育の理念と実践('16)	記述	240	紀州再生色上質紙厚口(若草色)

科目コード	科目名	形式	印刷部数 (1の位切 上げ)	使用紙
8920729	カリキュラム編成論('17)	記述	270	紀州再生色上質紙厚口(若草色)
8920737	教育文化の社会学('17)	択一	290	中質紙 A判 30kg
8920745	成人発達心理学('17)	記述	260	紀州再生色上質紙厚口(アイトリ色)(クリーム系)
8920753	生涯学習の新たな動向と課題('18)	択一	340	中質紙 A判 30kg
8920761	教育心理学特論('18)	択一	420	中質紙 A判 30kg
8920770	成人の発達と学習('19)	択一	340	紀州再生色上質紙厚口(若草色)
8930678	社会的協力論('14)	記述	220	紀州再生色上質紙厚口(若草色)
8930686	地域の発展と産業('15)	記述	210	紀州再生色上質紙厚口(アイトリ色)(クリーム系)
8930694	経済政策('17)	択一	250	中質紙 A判 30kg
8930708	公共哲学('17)	記述	230	紀州再生色上質紙厚口(アイトリ色)(クリーム系)
8930724	公共政策('17)	記述	260	紀州再生色上質紙厚口(アイトリ色)(クリーム系)
8930732	現代訴訟法('17)	択一	230	紀州再生色上質紙厚口(若草色)
8930767	都市社会構造論('18)	択一	250	中質紙 A判 30kg
8930775	人的資源管理('18)	択一	270	中質紙 A判 30kg
8940592	アフリカ世界の歴史と文化('13)	記述	220	紀州再生色上質紙厚口(若草色)
8940614	中世・ルネサンス文学('14)	記述	200	紀州再生色上質紙厚口(若草色)
8950571	家族心理学特論('14)	択一	360	中質紙 A判 30kg
8950580	投影査定心理学特論('15)	択一	310	中質紙 A判 30kg
8950598	心理・教育統計法特論('15)	択一	380	紀州再生色上質紙厚口(若草色)
8950601	学校臨床心理学・地域援助特論('15)	択一	330	中質紙 A判 30kg
8950610	臨床心理学特論('17)	択一	510	中質紙 A判 30kg
8950628	心理臨床における法と倫理('17)	択一	280	中質紙 A判 30kg
8950636	臨床心理学研究法特論('18)	択一	370	中質紙 A判 30kg
8950644	臨床心理面接特論Ⅰ('19)	択一	450	中質紙 A判 30kg
8950652	障害児・障害者心理学特論('19)	択一	400	中質紙 A判 30kg
8950679	臨床心理面接特論Ⅱ('19)	択一	380	中質紙 A判 30kg
8960623	数理科学('15)	択一	200	中質紙 A判 30kg
8960631	計算論('16)	択一	190	中質紙 A判 30kg
8960640	現代物理の展望('19)	択一	230	中質紙 A判 30kg
8970076	知的創造サイクルの法システム('14)	併用	190	紀州再生色上質紙厚口(若草色)
8970092	データベースと情報管理('16)	択一	220	中質紙 A判 30kg
8970114	音楽・情報・脳('17)	記述	250	紀州再生色上質紙厚口(アイトリ色)(クリーム系)
8970130	情報学の技術('18)	択一	220	中質紙 A判 30kg
8970149	ソフトウェア工学('19)	択一	210	中質紙 A判 30kg
8970157	コンピューティング('19)	併用	200	紀州再生色上質紙厚口(アイトリ色)(クリーム系)
8980004	日本史史料論('15)	記述	250	紀州再生色上質紙厚口(若草色)
8980012	国文学研究法('15)	択一	270	紀州再生色上質紙厚口(若草色)
8980020	道を極める－日本人の心の歴史('16)	記述	310	紀州再生色上質紙厚口(若草色)
8980039	東アジア近世近代史研究('17)	記述	250	紀州再生色上質紙厚口(若草色)
8980047	人類文化の現在：人類学研究('16)	記述	210	紀州再生色上質紙厚口(アイトリ色)(クリーム系)
8980055	異言語との出会い('17)	記述	260	紀州再生色上質紙厚口(若草色)
8980063	美学・芸術学研究('19)	択一	230	中質紙 A判 30kg

科目コード	科目名	使用問題	印刷部数(端 数切り上げ)	使用紙
1118129	教育心理学概論('14)	同一問題	10	紀州再生色上質紙厚口(空色)
1118137	教育学入門('15)	同一問題	10	紀州再生色上質紙厚口(空色)
1118153	人格心理学('15)	同一問題	10	紀州再生色上質紙厚口(空色)
1118161	日本の近現代('15)	同一問題	20	紀州再生色上質紙厚口(空色)
1118188	『古事記』と『万葉集』('15)	同一問題	50	紀州再生色上質紙厚口(空色)
1140027	運動と健康('18)	同一問題	190	紀州再生色上質紙厚口(空色)
1140043	国際理解のために('19)	同一問題	10	紀州再生色上質紙厚口(空色)
1140051	問題解決の進め方('19)	同一問題	160	紀州再生色上質紙厚口(空色)
1150014	日本語リテラシー('16)	同一問題	230	紀州再生色上質紙厚口(空色)
1150022	日本語アカデミックライティング('17)	同一問題	60	紀州再生色上質紙厚口(空色)
1160010	身近な統計('18)	同一問題	230	紀州再生色上質紙厚口(空色)
1160028	初歩からの数学('18)	同一問題	60	紀州再生色上質紙厚口(空色)
1170015	情報学へのとびら('16)	同一問題	40	紀州再生色上質紙厚口(空色)
1170023	遠隔学習のためのパソコン活用('17)	同一問題	30	紀州再生色上質紙厚口(空色)
1234226	歴史と人間('14)	同一問題	20	紀州再生色上質紙厚口(空色)
1234250	グローバル化と私たちの社会('15)	同一問題	400	紀州再生色上質紙厚口(空色)
1234269	市民自治の知識と実践('15)	同一問題	30	紀州再生色上質紙厚口(空色)
1234277	新しい時代の技術者倫理('15)	同一問題	60	紀州再生色上質紙厚口(空色)
1234285	はじめての気象学('15)	同一問題	70	紀州再生色上質紙厚口(空色)
1234293	自然科学はじめての一步('15)	同一問題	120	紀州再生色上質紙厚口(空色)
1314734	英語で描いた日本('15)	別問題	20	紀州再生色上質紙厚口(空色)
1420011	Walking with Writers('16)	同一問題	10	紀州再生色上質紙厚口(空色)
1420020	英語事始め('17)	別問題	150	紀州再生色上質紙厚口(空色)
1420038	耳から学ぶ英語('18)	別問題	30	紀州再生色上質紙厚口(空色)
1430017	ドイツ語Ⅰ('19)	同一問題	40	紀州再生色上質紙厚口(空色)
1430025	ドイツ語Ⅱ('19)	同一問題	40	紀州再生色上質紙厚口(空色)
1440012	フランス語Ⅰ('18)	同一問題	40	紀州再生色上質紙厚口(空色)
1440020	フランス語Ⅱ('18)	同一問題	20	紀州再生色上質紙厚口(空色)
1460013	中国語Ⅰ('18)	同一問題	80	紀州再生色上質紙厚口(空色)
1460021	中国語Ⅱ('18)	同一問題	40	紀州再生色上質紙厚口(空色)
1470019	初歩のスペイン語('17)	同一問題	30	紀州再生色上質紙厚口(空色)
1480014	韓国語Ⅰ('16)	同一問題	150	紀州再生色上質紙厚口(空色)
1480022	韓国語Ⅱ('16)	同一問題	40	紀州再生色上質紙厚口(空色)
1490010	初歩のイタリア語('17)	同一問題	10	紀州再生色上質紙厚口(空色)
1518879	食安全性学('14)	同一問題	10	紀州再生色上質紙厚口(空色)
1518887	リスク社会のライフデザイン('14)	同一問題	650	紀州再生色上質紙厚口(空色)
1518909	災害看護学・国際看護学('14)	同一問題	130	紀州再生色上質紙厚口(空色)
1518941	生活環境と情報認知('15)	同一問題	980	紀州再生色上質紙厚口(空色)
1518968	認知症と生きる('15)	同一問題	70	紀州再生色上質紙厚口(空色)
1519042	基礎看護学('16)	同一問題	390	紀州再生色上質紙厚口(空色)
1519050	社会保険のしくみと改革課題('16)	同一問題	10	紀州再生色上質紙厚口(空色)
1519069	人口減少社会の構想('17)	同一問題	460	紀州再生色上質紙厚口(空色)
1519077	ソーシャルシティ('17)	同一問題	10	紀州再生色上質紙厚口(空色)
1519085	リスクコミュニケーションの現在('18)	同一問題	20	紀州再生色上質紙厚口(空色)
1519093	在宅看護論('17)	同一問題	70	紀州再生色上質紙厚口(空色)
1519107	障害を知り共生社会を生きる('17)	同一問題	300	紀州再生色上質紙厚口(空色)
1519123	看護管理と医療安全('18)	同一問題	10	紀州再生色上質紙厚口(空色)
1519140	地域福祉の現状と課題('18)	同一問題	20	紀州再生色上質紙厚口(空色)
1519158	食と健康('18)	同一問題	900	紀州再生色上質紙厚口(空色)
1519166	公衆衛生('19)	同一問題	40	紀州再生色上質紙厚口(空色)
1519174	今日のメンタルヘルス('19)	同一問題	80	紀州再生色上質紙厚口(空色)
1519182	リハビリテーション('19)	同一問題	20	紀州再生色上質紙厚口(空色)
1519204	社会保障の国際動向と日本の課題('19)	同一問題	20	紀州再生色上質紙厚口(空色)
1528890	学力と学習支援の心理学('14)	同一問題	390	紀州再生色上質紙厚口(空色)
1528920	肢体不自由児の教育('14)	同一問題	30	紀州再生色上質紙厚口(空色)
1528939	錯覚の科学('14)	同一問題	20	紀州再生色上質紙厚口(空色)
1528947	心理学研究法('14)	同一問題	420	紀州再生色上質紙厚口(空色)
1528955	社会心理学('14)	同一問題	20	紀州再生色上質紙厚口(空色)
1528963	認知行動療法('14)	同一問題	470	紀州再生色上質紙厚口(空色)

科目コード	科目名	使用問題	印刷部数(端 数切り上げ)	使用紙
1528971	中高年の心理臨床('14)	同一問題	60	紀州再生色上質紙厚口(空色)
1528980	心理臨床の基礎('14)	同一問題	20	紀州再生色上質紙厚口(空色)
1529013	道徳教育の方法('15)	同一問題	10	紀州再生色上質紙厚口(空色)
1529021	特別支援教育基礎論('15)	同一問題	10	紀州再生色上質紙厚口(空色)
1529048	知的障害教育総論('15)	同一問題	10	紀州再生色上質紙厚口(空色)
1529056	心理カウンセリング序説('15)	同一問題	20	紀州再生色上質紙厚口(空色)
1529064	学校と法('16)	同一問題	10	紀州再生色上質紙厚口(空色)
1529080	乳幼児心理学('16)	同一問題	10	紀州再生色上質紙厚口(空色)
1529099	危機の心理学('17)	同一問題	280	紀州再生色上質紙厚口(空色)
1529102	心理臨床とイメージ('16)	同一問題	10	紀州再生色上質紙厚口(空色)
1529110	心理臨床と身体の病('16)	同一問題	20	紀州再生色上質紙厚口(空色)
1529137	幼児教育の指導法('15)	同一問題	10	紀州再生色上質紙厚口(空色)
1529170	子ども・青年の文化と教育('17)	同一問題	20	紀州再生色上質紙厚口(空色)
1529188	比較認知科学('17)	同一問題	20	紀州再生色上質紙厚口(空色)
1529196	心理統計法('17)	同一問題	10	紀州再生色上質紙厚口(空色)
1529218	乳幼児・児童の心理臨床('17)	同一問題	60	紀州再生色上質紙厚口(空色)
1529234	交通心理学('17)	同一問題	10	紀州再生色上質紙厚口(空色)
1529242	地域コミュニティと教育('18)	同一問題	450	紀州再生色上質紙厚口(空色)
1529269	生理心理学('18)	同一問題	10	紀州再生色上質紙厚口(空色)
1529285	知覚・認知心理学('19)	同一問題	20	紀州再生色上質紙厚口(空色)
1529293	思春期・青年期の心理臨床('19)	同一問題	20	紀州再生色上質紙厚口(空色)
1548484	財政と現代の経済社会('19)	同一問題	20	紀州再生色上質紙厚口(空色)
1548506	日本政治外交史('19)	同一問題	10	紀州再生色上質紙厚口(空色)
1548530	国際経営('19)	同一問題	20	紀州再生色上質紙厚口(空色)
1548549	グローバル化と日本のものづくり('19)	同一問題	20	紀州再生色上質紙厚口(空色)
1554743	南北アメリカの歴史('14)	同一問題	40	紀州再生色上質紙厚口(空色)
1554778	文化人類学('14)	同一問題	10	紀州再生色上質紙厚口(空色)
1554794	韓国朝鮮の歴史('15)	同一問題	10	紀州再生色上質紙厚口(空色)
1554816	上田秋成の文学('16)	同一問題	310	紀州再生色上質紙厚口(空色)
1554867	西洋芸術の歴史と理論('16)	同一問題	350	紀州再生色上質紙厚口(空色)
1554875	博物館展示論('16)	同一問題	160	紀州再生色上質紙厚口(空色)
1554883	博物館教育論('16)	同一問題	60	紀州再生色上質紙厚口(空色)
1554891	舞台芸術の魅力('17)	同一問題	110	紀州再生色上質紙厚口(空色)
1554913	日本の古代中世('17)	同一問題	10	紀州再生色上質紙厚口(空色)
1554930	日本文学の名作を読む('17)	同一問題	40	紀州再生色上質紙厚口(空色)
1554972	日本仏教を捉え直す('18)	同一問題	20	紀州再生色上質紙厚口(空色)
1554999	『方丈記』と『徒然草』('18)	同一問題	20	紀州再生色上質紙厚口(空色)
1555014	博物館情報・メディア論('18)	同一問題	120	紀州再生色上質紙厚口(空色)
1555065	博物館資料保存論('19)	同一問題	40	紀州再生色上質紙厚口(空色)
1555073	博物館経営論('19)	同一問題	40	紀州再生色上質紙厚口(空色)
1562860	現代を生きるための化学('18)	同一問題	10	紀州再生色上質紙厚口(空色)
1562924	宇宙の誕生と進化('19)	同一問題	280	紀州再生色上質紙厚口(空色)
1562932	数学の歴史('19)	同一問題	10	紀州再生色上質紙厚口(空色)
1562959	統計学('19)	同一問題	10	紀州再生色上質紙厚口(空色)
1570137	数値の処理と数値解析('14)	同一問題	10	紀州再生色上質紙厚口(空色)
1570188	データの分析と知識発見('16)	同一問題	10	紀州再生色上質紙厚口(空色)
1570196	CGと画像合成の基礎('16)	同一問題	10	紀州再生色上質紙厚口(空色)
1570200	映像コンテンツの制作技術('16)	同一問題	20	紀州再生色上質紙厚口(空色)
1570218	ユーザ調査法('16)	同一問題	10	紀州再生色上質紙厚口(空色)
1570226	身近なネットワークサービス('16)	同一問題	20	紀州再生色上質紙厚口(空色)
1570234	コンピュータの動作と管理('17)	同一問題	10	紀州再生色上質紙厚口(空色)
1570242	問題解決の数理('17)	同一問題	10	紀州再生色上質紙厚口(空色)
1570277	データ構造とプログラミング('18)	同一問題	10	紀州再生色上質紙厚口(空色)
1570293	デジタル情報の処理と認識('18)	同一問題	20	紀州再生色上質紙厚口(空色)
1570307	コンピュータと人間の接点('18)	同一問題	10	紀州再生色上質紙厚口(空色)
1570340	情報社会のユニバーサルデザイン('19)	同一問題	30	紀州再生色上質紙厚口(空色)
1570358	Webのしくみと応用('19)	同一問題	10	紀州再生色上質紙厚口(空色)
1639285	社会と銀行('14)	同一問題	20	紀州再生色上質紙厚口(空色)
1639358	都市・建築の環境とエネルギー('14)	同一問題	10	紀州再生色上質紙厚口(空色)

科目コード	科目名	使用問題	印刷部数(端 数切り上げ)	使用紙
1639404	地域と都市の防災('16)	同一問題	40	紀州再生色上質紙厚口(空色)
1639412	環境の可視化('15)	同一問題	150	紀州再生色上質紙厚口(空色)
1639420	移動と定住の社会学('16)	同一問題	10	紀州再生色上質紙厚口(空色)
1639463	初級簿記('16)	同一問題	10	紀州再生色上質紙厚口(空色)
1639471	刑事法('16)	同一問題	10	紀州再生色上質紙厚口(空色)
1639498	雇用社会と法('17)	同一問題	480	紀州再生色上質紙厚口(空色)
1639528	NPOマネジメント('17)	同一問題	20	紀州再生色上質紙厚口(空色)
1639536	現代の内部監査('17)	同一問題	10	紀州再生色上質紙厚口(空色)
1639544	マーケティング論('17)	同一問題	20	紀州再生色上質紙厚口(空色)
1639552	ファイナンス入門('17)	同一問題	10	紀州再生色上質紙厚口(空色)
1639560	物質・材料工学と社会('17)	同一問題	110	紀州再生色上質紙厚口(空色)
1639579	家族と高齢社会の法('17)	同一問題	270	紀州再生色上質紙厚口(空色)
1639617	現代の国際政治('18)	同一問題	10	紀州再生色上質紙厚口(空色)
1639625	市民生活と裁判('18)	同一問題	280	紀州再生色上質紙厚口(空色)
1639641	著作権法('18)	同一問題	30	紀州再生色上質紙厚口(空色)
1639650	管理会計('18)	同一問題	20	紀州再生色上質紙厚口(空色)
1639676	フードシステムと日本農業('18)	同一問題	10	紀州再生色上質紙厚口(空色)
1639684	地球温暖化と社会イノベーション('18)	同一問題	30	紀州再生色上質紙厚口(空色)
1639692	住まいの環境デザイン('18)	同一問題	70	紀州再生色上質紙厚口(空色)
1710028	社会福祉への招待('16)	同一問題	20	紀州再生色上質紙厚口(空色)
1710036	健康と社会('17)	同一問題	400	紀州再生色上質紙厚口(空色)
1710044	疾病の成立と回復促進('17)	同一問題	30	紀州再生色上質紙厚口(空色)
1710052	疾病の回復を促進する薬('17)	同一問題	460	紀州再生色上質紙厚口(空色)
1710060	睡眠と健康('17)	同一問題	120	紀州再生色上質紙厚口(空色)
1710087	生活における地理空間情報の活用('16)	同一問題	590	紀州再生色上質紙厚口(空色)
1710095	生活者のための不動産学への招待('18)	同一問題	380	紀州再生色上質紙厚口(空色)
1710109	人体の構造と機能('18)	同一問題	120	紀州再生色上質紙厚口(空色)
1710117	感染症と生体防御('18)	同一問題	100	紀州再生色上質紙厚口(空色)
1710133	健康長寿のためのスポーツロジー('19)	同一問題	130	紀州再生色上質紙厚口(空色)
1710141	人間にとって貧困とは何か('19)	同一問題	20	紀州再生色上質紙厚口(空色)
1720015	発達科学の先人たち('16)	同一問題	320	紀州再生色上質紙厚口(空色)
1720023	発達心理学概論('17)	同一問題	20	紀州再生色上質紙厚口(空色)
1720058	心理と教育へのいざない('18)	同一問題	30	紀州再生色上質紙厚口(空色)
1720066	心理学概論('18)	同一問題	20	紀州再生色上質紙厚口(空色)
1720074	教育社会学概論('19)	同一問題	10	紀州再生色上質紙厚口(空色)
1730010	社会学入門('16)	同一問題	300	紀州再生色上質紙厚口(空色)
1730029	政治学へのいざない('16)	同一問題	10	紀州再生色上質紙厚口(空色)
1730037	現代会計('16)	同一問題	20	紀州再生色上質紙厚口(空色)
1730045	環境問題のとらえ方と解決方法('17)	同一問題	20	紀州再生色上質紙厚口(空色)
1730053	技術経営の考え方('17)	同一問題	10	紀州再生色上質紙厚口(空色)
1730061	社会統計学入門('18)	同一問題	20	紀州再生色上質紙厚口(空色)
1730070	法学入門('18)	同一問題	30	紀州再生色上質紙厚口(空色)
1730088	経営学概論('18)	同一問題	20	紀州再生色上質紙厚口(空色)
1730096	経済社会を考える('19)	同一問題	10	紀州再生色上質紙厚口(空色)
1730100	社会調査の基礎('19)	同一問題	30	紀州再生色上質紙厚口(空色)
1730118	グローバル化時代の日本国憲法('19)	同一問題	10	紀州再生色上質紙厚口(空色)
1740024	世界文学への招待('16)	同一問題	40	紀州再生色上質紙厚口(空色)
1740032	ラテン語の世界('16)	同一問題	10	紀州再生色上質紙厚口(空色)
1740067	哲学・思想を今考える('18)	同一問題	20	紀州再生色上質紙厚口(空色)
1740075	日本文学における古典と近代('18)	同一問題	270	紀州再生色上質紙厚口(空色)
1740083	総合人類学としてのヒト学('18)	同一問題	100	紀州再生色上質紙厚口(空色)
1740091	現代人文地理学('18)	同一問題	10	紀州再生色上質紙厚口(空色)
1740113	コミュニケーション学入門('19)	別問題	30	紀州再生色上質紙厚口(空色)
1740121	博物館概論('19)	同一問題	80	紀州再生色上質紙厚口(空色)
1750011	日常生活のデジタルメディア('18)	同一問題	10	紀州再生色上質紙厚口(空色)
1750020	情報・メディアと法('18)	同一問題	20	紀州再生色上質紙厚口(空色)
1750038	計算の科学と手引き('19)	同一問題	10	紀州再生色上質紙厚口(空色)
1760017	生物環境の科学('16)	同一問題	40	紀州再生色上質紙厚口(空色)
1760025	初歩からの物理('16)	同一問題	170	紀州再生色上質紙厚口(空色)

科目コード	科目名	使用問題	印刷部数(端 数切り上げ)	使用紙
1760033	ダイナミックな地球('16)	同一問題	50	紀州再生色上質紙厚口(空色)
1760041	入門微分積分('16)	同一問題	10	紀州再生色上質紙厚口(空色)
1760084	初歩からの宇宙の科学('17)	同一問題	120	紀州再生色上質紙厚口(空色)
1760092	初歩からの生物学('18)	同一問題	10	紀州再生色上質紙厚口(空色)
1760106	初歩からの化学('18)	同一問題	10	紀州再生色上質紙厚口(空色)
1760114	入門線型代数('19)	同一問題	10	紀州再生色上質紙厚口(空色)
1847465	途上国を考える('14)	同一問題	50	紀州再生色上質紙厚口(空色)
1847490	技術マネジメントの法システム('14)	同一問題	380	紀州再生色上質紙厚口(空色)
1847503	暮らしに役立つバイオサイエンス('15)	同一問題	500	紀州再生色上質紙厚口(空色)
1847520	多様なキャリアを考える('15)	同一問題	130	紀州再生色上質紙厚口(空色)
1847546	証券市場と私たちの経済('15)	同一問題	10	紀州再生色上質紙厚口(空色)
1847562	進化する情報社会('15)	同一問題	550	紀州再生色上質紙厚口(空色)
1910019	社会福祉と法('16)	同一問題	400	紀州再生色上質紙厚口(空色)
1910027	死生学のフィールド('18)	同一問題	130	紀州再生色上質紙厚口(空色)
1920014	色と形を探究する('17)	同一問題	30	紀州再生色上質紙厚口(空色)
1930028	海からみた産業と日本('16)	同一問題	10	紀州再生色上質紙厚口(空色)
1930036	エネルギーと社会('19)	同一問題	10	紀州再生色上質紙厚口(空色)
1940015	音を追究する('16)	別問題	20	紀州再生色上質紙厚口(空色)
5140013	小学校外国語教育教授基礎論('17)	同一問題	40	紀州再生色上質紙厚口(空色)



## 2019年度第1学期単位認定試験仮入稿版下枚数一覧 【学部】

別紙2

科目コード	科目名称	種別	版下枚数	備考
1117815	博物館概論('11)	択	5	
1118129	教育心理学概論('14)	択	6	
1118137	教育学入門('15)	記	4	
1118145	教育の社会学('15)	択	4	
1118153	人格心理学('15)	択	8	
1118161	日本の近現代('15)	択	4	
1118170	ヨーロッパの歴史 I ('15)	記	6	
1118188	『古事記』と『万葉集』('15)	択	5	
1128221	問題解決の進め方('12)	併	7	
1128299	国際理解のために('13)	記	4	
1128310	経済学入門('13)	択	4	
1128329	事例から学ぶ日本国憲法('13)	併	6	
1128337	貧困と社会('15)	択	4	
1128345	社会調査の基礎('15)	択	4	
1140027	運動と健康('18)	択	4	
1140043	国際理解のために('19)	記	4	
1140051	問題解決の進め方('19)	択	5	
1150014	日本語リテラシー('16)	択	5	
1150022	日本語アカデミックライティング('17)	択	5	
1160010	身近な統計('18)	択	6	
1160028	初歩からの数学('18)	択	5	
1170015	情報学へのとびら('16)	択	6	
1170023	遠隔学習のためのパソコン活用('17)	択	6	
1234102	市民のための健康情報学入門('13)	択	5	
1234145	計算事始め('13)	択	12	
1234153	デジタル情報と符号の理論('13)	択	7	
1234218	入門線型代数('14)	択	7	
1234226	歴史と人間('14)	択	5	
1234250	グローバル化と私たちの社会('15)	択	4	
1234269	市民自治の知識と実践('15)	記	4	
1234277	新しい時代の技術者倫理('15)	記	6	
1234285	はじめての気象学('15)	択	5	
1234293	自然科学はじめての一步('15)	択	5	
1234307	日本語とコミュニケーション('15)	択	4	
1314734	英語で描いた日本('15)	択	7	
1314742	英語で読む科学('15)	併	11	

## 2019年度第1学期単位認定試験仮入稿版下枚数一覧 【学部】

別紙2

科目コード	科目名称	種別	版下枚数	備考
1324039	ドイツ語Ⅰ('15)	択	4	
1324047	ドイツ語Ⅱ('15)	択	4	
1420011	Walking with Writers('16)	択	7	
1420020	英語事始め('17)	択	6	
1420038	耳から学ぶ英語('18)	択	6	
1430017	ドイツ語Ⅰ('19)	択	3	
1430025	ドイツ語Ⅱ('19)	択	3	
1440012	フランス語Ⅰ('18)	択	9	
1440020	フランス語Ⅱ('18)	択	8	
1460013	中国語Ⅰ('18)	択	7	
1460021	中国語Ⅱ('18)	択	6	
1470019	初歩のスペイン語('17)	択	5	
1480014	韓国語Ⅰ('16)	択	6	
1480022	韓国語Ⅱ('16)	択	8	
1490010	初歩のイタリア語('17)	択	5	
1518852	リハビリテーション('13)	択	4	
1518879	食安全性学('14)	択	5	
1518887	リスク社会のライフデザイン('14)	択	5	
1518895	臨床家族社会学('14)	択	4	
1518909	災害看護学・国際看護学('14)	択	6	
1518941	生活環境と情報認知('15)	択	4	
1518950	今日のメンタルヘルス('15)	択	4	
1518968	認知症と生きる('15)	択	5	
1518976	健康長寿のためのスポーツロジー('15)	択	4	
1518984	公衆衛生('15)	択	4	
1518992	少子社会の子ども家庭福祉('15)	択	5	
1519000	社会福祉の国際比較('15)	記	4	
1519018	高齢期の生活と福祉('15)	択	4	
1519034	看護学概説('16)	択	6	
1519042	基礎看護学('16)	択	5	
1519050	社会保険のしくみと改革課題('16)	択	5	
1519069	人口減少社会の構想('17)	択	6	
1519077	ソーシャルシティ('17)	択	4	
1519085	リスクコミュニケーションの現在('18)	択	7	
1519093	在宅看護論('17)	択	4	
1519107	障害を知り共生社会を生きる('17)	択	4	

## 2019年度第1学期単位認定試験仮入稿版下枚数一覧 【学部】

別紙2

科目コード	科目名称	種別	版下枚数	備考
1519123	看護管理と医療安全('18)	択	6	
1519131	社会福祉実践の理論と実際('18)	択	5	
1519140	地域福祉の現状と課題('18)	択	5	
1519158	食と健康('18)	択	4	
1519166	公衆衛生('19)	択	3	
1519174	今日のメンタルヘルス('19)	択	4	
1519182	リハビリテーション('19)	択	4	
1519190	高齢期の生活変動と社会的方策('19)	択	4	
1519204	社会保障の国際動向と日本の課題('19)	択	4	
1528890	学力と学習支援の心理学('14)	択	6	
1528904	認知心理学('13)	択	4	
1528912	思春期・青年期の心理臨床('13)	択	4	
1528920	肢体不自由児の教育('14)	択	4	
1528939	錯覚の科学('14)	択	6	
1528947	心理学研究法('14)	択	4	
1528955	社会心理学('14)	択	5	
1528963	認知行動療法('14)	択	4	
1528971	中高年の心理臨床('14)	択	4	
1528980	心理臨床の基礎('14)	択	4	
1528998	日本の教育改革('15)	択	6	
1529005	乳幼児の保育・教育('15)	択	4	
1529013	道徳教育の方法('15)	択	5	
1529021	特別支援教育基礎論('15)	択	5	
1529030	特別支援教育総論('15)	択	4	
1529048	知的障害教育総論('15)	択	5	
1529056	心理カウンセリング序説('15)	択	6	
1529064	学校と法('16)	記	7	
1529072	カリキュラムと学習過程('16)	択	4	
1529080	乳幼児心理学('16)	択	5	
1529099	危機の心理学('17)	択	5	
1529102	心理臨床とイメージ('16)	択	4	
1529110	心理臨床と身体の病('16)	択	4	
1529129	現代日本の教師－仕事と役割－('15)	択	6	
1529137	幼児教育の指導法('15)	択	5	
1529145	教育課程の意義及び編成の方法('15)	択	5	
1529153	幼児理解の理論及び方法('15)	択	4	

## 2019年度第1学期単位認定試験仮入稿版下枚数一覧 【学部】

別紙2

科目コード	科目名称	種別	版下枚数	備考
1529161	現代社会の児童生徒指導('17)	択	8	
1529170	子ども・青年の文化と教育('17)	択	5	
1529188	比較認知科学('17)	択	5	
1529196	心理統計法('17)	択	9	
1529218	乳幼児・児童の心理臨床('17)	択	4	
1529226	精神分析とユング心理学('17)	択	5	
1529234	交通心理学('17)	択	4	
1529242	地域コミュニティと教育('18)	択	6	
1529250	現代の家庭教育('18)	択	5	
1529269	生理心理学('18)	記	4	
1529277	教育の行政・政治・経営('19)	択	4	
1529285	知覚・認知心理学('19)	択	5	
1529293	思春期・青年期の心理臨床('19)	択	6	
1529323	特別支援教育総論('19)	択	4	
1548433	ケースで学ぶ現代経営学('12)	択	4	
1548476	現代経済学('19)	択	6	
1548484	財政と現代の経済社会('19)	択	5	
1548492	国際法('19)	択	4	
1548506	日本政治外交史('19)	記	4	
1548514	現代日本の政治('19)	択	10	
1548530	国際経営('19)	択	6	
1548549	グローバル化と日本のものづくり('19)	択	4	
1548557	経営情報学入門('19)	択	5	
1554620	博物館資料保存論('12)	択	4	
1554646	西洋音楽史('13)	択	3	
1554662	歴史からみる中国('13)	択	3	
1554670	日本近世史('13)	択	5	
1554719	博物館経営論('13)	択	6	
1554743	南北アメリカの歴史('14)	併	7	
1554760	ヨーロッパ文学の読み方ー古典・('14)	記	4	
1554778	文化人類学('14)	択	5	
1554794	韓国朝鮮の歴史('15)	択	5	
1554808	ヨーロッパの歴史Ⅱ('15)	記	6	
1554816	上田秋成の文学('16)	択	5	
1554824	日本語概説('15)	択	4	
1554859	経験論から言語哲学へ('16)	択	6	

## 2019年度第1学期単位認定試験仮入稿版下枚数一覧 【学部】

別紙2

科目コード	科目名称	種別	版下枚数	備考
1554867	西洋芸術の歴史と理論('16)	択	6	
1554875	博物館展示論('16)	択	6	
1554883	博物館教育論('16)	択	5	
1554891	舞台芸術の魅力('17)	択	6	
1554905	現代フランス哲学に学ぶ('17)	択	6	
1554913	日本の古代中世('17)	択	6	
1554921	考古学('18)	択	5	
1554930	日本文学の名作を読む('17)	択	6	
1554964	現代の危機と哲学('18)	択	4	
1554972	日本仏教を捉え直す('18)	択	4	
1554980	東南アジアの歴史('18)	択	7	
1554999	『方丈記』と『徒然草』('18)	択	6	
1555006	文学批評への招待('18)	記	4	
1555014	博物館情報・メディア論('18)	択	8	
1555022	日本美術史の近代とその外部('18)	記	14	
1555030	文学・芸術・武道にみる日本文化('19)	併	7	
1555049	アメリカの芸術と文化('19)	択	8	
1555057	ヨーロッパ文学の読み方—近代篇('19)	記	4	
1555065	博物館資料保存論('19)	択	5	
1555073	博物館経営論('19)	択	6	
1562622	生命分子と細胞の科学('13)	択	5	
1562630	力と運動の物理('13)	択	5	
1562665	統計学('13)	択	7	
1562673	数学の歴史('13)	択	4	
1562681	場と時間空間の物理('14)	択	5	
1562720	動物の科学('15)	択	6	
1562738	植物の科学('15)	択	5	
1562746	分子分光学('15)	併	9	
1562754	量子と統計の物理('15)	択	5	
1562762	宇宙とその進化('15)	択	5	
1562770	非ユークリッド幾何と時空('15)	記	4	
1562789	エントロピーからはじめる熱力学('16)	択	5	
1562800	化学反応論—分子の変化と機能('17)	併	9	
1562819	微分方程式('17)	択	5	
1562827	線型代数学('17)	択	6	
1562851	生物の進化と多様化の科学('17)	択	6	

## 2019年度第1学期単位認定試験仮入稿版下枚数一覧 【学部】

別紙2

科目コード	科目名称	種別	版下枚数	備考
1562860	現代を生きるための化学('18)	択	4	
1562878	太陽と太陽系の科学('18)	択	6	
1562886	解析入門('18)	択	5	
1562894	生命分子と細胞の科学('19)	択	6	
1562908	力と運動の物理('19)	択	6	
1562916	量子化学('19)	併	8	
1562924	宇宙の誕生と進化('19)	択	8	
1562932	数学の歴史('19)	択	4	
1562959	統計学('19)	択	7	
1570064	記号論理学('14)	択	5	
1570072	情報社会のユニバーサルデザイン('14)	択	4	
1570110	Webのしくみと応用('15)	択	5	
1570129	通信概論('14)	択	5	
1570137	数値の処理と数値解析('14)	択	5	
1570145	情報化社会と教育('14)	択	5	
1570153	自然言語処理('15)	択	5	
1570161	アルゴリズムとプログラミング('16)	択	13	
1570188	データの分析と知識発見('16)	併	10	
1570196	CGと画像合成の基礎('16)	択	6	
1570200	映像コンテンツの制作技術('16)	択	4	
1570218	ユーザ調査法('16)	択	7	
1570226	身近なネットワークサービス('16)	択	8	
1570234	コンピュータの動作と管理('17)	択	6	
1570242	問題解決の数理('17)	択	9	
1570250	教育のためのICT活用('17)	択	5	
1570269	データベース('17)	択	6	
1570277	データ構造とプログラミング('18)	択	14	
1570285	コンピュータとソフトウェア('18)	択	6	
1570293	デジタル情報の処理と認識('18)	択	5	
1570307	コンピュータと人間の接点('18)	択	4	
1570315	メディア論('18)	択	5	
1570323	情報セキュリティと情報倫理('18)	択	7	
1570331	自然言語処理('19)	択	5	
1570340	情報社会のユニバーサルデザイン('19)	択	5	
1570358	Webのしくみと応用('19)	択	7	
1639188	日本政治外交史('13)	記	4	

## 2019年度第1学期単位認定試験仮入稿版下枚数一覧 【学部】

別紙2

科目コード	科目名称	種別	版下枚数	備考
1639218	現代経済学('13)	択	5	
1639269	国際経営('13)	択	6	
1639285	社会と銀行('14)	択	7	
1639307	国際法('14)	択	4	
1639340	大学マネジメント論('14)	記	4	
1639358	都市・建築の環境とエネルギー('14)	択	5	
1639366	財政と現代の経済社会('15)	択	5	
1639374	現代日本の政治('15)	択	9	
1639382	ロシアの政治と外交('15)	記	4	
1639390	グローバル化と日本のものづくり('15)	択	4	
1639404	地域と都市の防災('16)	択	4	
1639412	環境の可視化('15)	択	6	
1639420	移動と定住の社会学('16)	択	5	
1639439	東アジアの政治社会と国際関係('16)	択	5	
1639447	パレスチナ問題('16)	記	4	
1639455	現代の行政と公共政策('16)	択	6	
1639463	初級簿記('16)	択	9	
1639471	刑事法('16)	択	5	
1639498	雇用社会と法('17)	択	3	
1639501	日本政治思想史('17)	記	4	
1639510	アジア産業論('17)	択	5	
1639528	NPOマネジメント('17)	択	5	
1639536	現代の内部監査('17)	択	5	
1639544	マーケティング論('17)	択	4	
1639552	ファイナンス入門('17)	択	6	
1639560	物質・材料工学と社会('17)	択	4	
1639579	家族と高齢社会の法('17)	択	5	
1639587	都市と農山村からみる身近な経済('18)	択	7	
1639595	都市と地域の社会学('18)	択	5	
1639609	グローバル経済史('18)	択	5	
1639617	現代の国際政治('18)	記	4	
1639625	市民生活と裁判('18)	択	5	
1639633	行政法('18)	択	5	
1639641	著作権法('18)	択	11	
1639650	管理会計('18)	択	4	
1639676	フードシステムと日本農業('18)	択	8	

## 2019年度第1学期単位認定試験仮入稿版下枚数一覧 【学部】

別紙2

科目コード	科目名称	種別	版下枚数	備考
1639684	地球温暖化と社会イノベーション('18)	択	5	
1639692	住まいの環境デザイン('18)	択	10	
1639706	民法('17)	択	6	
1710010	生活経済学('16)	択	5	
1710028	社会福祉への招待('16)	択	5	
1710036	健康と社会('17)	択	5	
1710044	疾病の成立と回復促進('17)	択	3	
1710052	疾病の回復を促進する薬('17)	択	3	
1710060	睡眠と健康('17)	択	4	
1710087	生活における地理空間情報の活用('16)	択	5	
1710095	生活者のための不動産学への招待('18)	択	5	
1710109	人体の構造と機能('18)	択	5	
1710117	感染症と生体防御('18)	択	3	
1710125	健康への力の探究('19)	択	4	
1710133	健康長寿のためのスポーツロジー('19)	択	3	
1710141	人間にとって貧困とは何か('19)	択	5	
1720015	発達科学の先人たち('16)	択	6	
1720023	発達心理学概論('17)	択	4	
1720040	戦後日本教育史('18)	択	4	
1720058	心理と教育へのいざない('18)	択	5	
1720066	心理学概論('18)	択	4	
1720074	教育社会学概論('19)	択	4	
1730010	社会学入門('16)	択	5	
1730029	政治学へのいざない('16)	記	4	
1730037	現代会計('16)	択	5	
1730045	環境問題のとらえ方と解決方法('17)	択	5	
1730053	技術経営の考え方('17)	択	4	
1730061	社会統計学入門('18)	択	9	
1730070	法学入門('18)	択	4	
1730088	経営学概論('18)	択	5	
1730096	経済社会を考える('19)	択	11	
1730100	社会調査の基礎('19)	択	5	
1730118	グローバル化時代の日本国憲法('19)	択	5	
1740016	西洋哲学の起源('16)	記	4	
1740024	世界文学への招待('16)	択	5	
1740032	ラテン語の世界('16)	択	5	



## 2019年度第1学期単位認定試験仮入稿版下枚数一覧 【学部】

別紙2

科目コード	科目名称	種別	版下枚数	備考
1740040	新しい言語学('18)	択	4	
1740067	哲学・思想を今考える('18)	併	8	
1740075	日本文学における古典と近代('18)	択	5	
1740083	総合人類学としてのヒト学('18)	択	6	
1740091	現代人文地理学('18)	択	5	
1740105	漢文の読み方('19)	択	7	
1740113	コミュニケーション学入門('19)	択	4	
1740121	博物館概論('19)	択	7	
1750011	日常生活のデジタルメディア('18)	択	5	
1750020	情報・メディアと法('18)	択	4	
1750038	計算の科学と手引き('19)	択	7	
1750046	情報理論とデジタル表現('19)	択	6	
1760017	生物環境の科学('16)	択	6	
1760025	初歩からの物理('16)	択	6	
1760033	ダイナミックな地球('16)	択	5	
1760041	入門微分積分('16)	択	5	
1760068	物理の世界('17)	択	6	
1760076	化学結合論－分子の構造と機能('17)	択	4	
1760084	初歩からの宇宙の科学('17)	択	4	
1760092	初歩からの生物学('18)	択	6	
1760106	初歩からの化学('18)	択	4	
1760114	入門線型代数('19)	択	7	
1847449	文学のエコロジー('13)	択	4	
1847465	途上国を考える('14)	択	8	
1847473	国際ボランティアの世紀('14)	併	6	
1847490	技術マネジメントの法システム('14)	択	4	
1847503	暮らしに役立つバイオサイエンス('15)	択	7	
1847511	エネルギーと社会('15)	択	5	
1847520	多様なキャリアを考える('15)	択	5	
1847538	環境と社会('15)	択	4	
1847546	証券市場と私たちの経済('15)	択	6	
1847554	世界の中の日本('15)	記	4	
1847562	進化する情報社会('15)	択	5	
1910019	社会福祉と法('16)	択	4	
1910027	死生学のフィールド('18)	択	4	
1910035	レジリエンスの諸相('18)	択	7	

## 2019年度第1学期単位認定試験仮入稿版下枚数一覧 【学部】

別紙2

科目コード	科目名称	種別	版下枚数	備考
1920014	色と形を探究する('17)	択	4	
1930010	権力の館を考える('16)	記	4	
1930028	海からみた産業と日本('16)	択	4	
1930036	エネルギーと社会('19)	択	6	
1940015	音を追究する('16)	択	4	
1950010	情報化社会と国際ボランティア('19)	択	6	
5140013	小学校外国語教育教授基礎論('17)	択	4	
	331科目		1773	

## 2019年度1学期単位認定試験仮入稿版下枚数一覧【大学院】

別紙2

科目コード	科目名称	種別	版下枚数	備考
8910626	ヘルスリサーチの方法論('13)	択	5	
8910650	生活ガバナンス研究('15)	択	6	
8910669	家族生活研究('15)	択	4	
8910677	食健康科学('15)	択	5	
8910685	健康科学('15)	記	4	
8910693	スポーツ・健康医科学('15)	択	3	
8910707	精神医学特論('16)	択	4	
8910715	生活リスクマネジメント('17)	択	6	
8910723	健康・スポーツ科学研究('17)	択	4	
8910731	生活変動と社会福祉('18)	択	4	
8910740	福祉政策の課題('18)	記	4	
8910758	ヘルスリサーチの方法論('19)	択	5	
8910766	スポーツ・健康医科学('19)	択	4	
8910774	コミュニティヘルスケア研究('19)	記	4	
8920664	海外の教育改革('15)	択	6	
8920672	発達心理学特論('15)	択	4	
8920680	現代社会心理学特論('15)	択	5	
8920699	人間発達論特論('15)	択	5	
8920702	教育行政と学校経営('16)	併	9	
8920710	道徳教育の理念と実践('16)	記	6	
8920729	カリキュラム編成論('17)	記	4	
8920737	教育文化の社会学('17)	択	4	
8920745	成人発達心理学('17)	記	6	
8920753	生涯学習の新たな動向と課題('18)	択	5	
8920761	教育心理学特論('18)	択	8	
8920770	成人の発達と学習('19)	択	5	
8930643	環境工学('13)	記	10	
8930678	社会的協力論('14)	記	4	
8930686	地域の発展と産業('15)	記	4	
8930694	経済政策('17)	択	5	
8930708	公共哲学('17)	記	4	
8930724	公共政策('17)	記	4	
8930732	現代訴訟法('17)	択	5	
8930767	都市社会構造論('18)	択	5	
8930775	人的資源管理('18)	択	4	
8940584	美学・芸術学研究('13)	択	4	
8940592	アフリカ世界の歴史と文化('13)	記	6	

## 2019年度1学期単位認定試験仮入稿版下枚数一覧【大学院】

別紙2

科目コード	科目名称	種別	版下枚数	備考
8940614	中世・ルネサンス文学('14)	記	6	
8950555	臨床心理面接特論('13)	択	7	
8950563	障害児・障害者心理学特論('13)	択	5	
8950571	家族心理学特論('14)	択	4	
8950580	投影査定心理学特論('15)	択	4	
8950598	心理・教育統計法特論('15)	択	4	
8950601	学校臨床心理学・地域援助特論('15)	択	5	
8950610	臨床心理学特論('17)	択	6	
8950628	心理臨床における法と倫理('17)	択	4	
8950636	臨床心理学研究法特論('18)	択	4	
8950644	臨床心理面接特論Ⅰ('19)	択	6	
8950652	障害児・障害者心理学特論('19)	択	4	
8950679	臨床心理面接特論Ⅱ('19)	択	6	
8960577	現代物理学の論理と方法('13)	択	5	
8960615	地球史を読み解く('16)	記	4	
8960623	数理科学('15)	択	5	
8960631	計算論('16)	択	5	
8960640	現代物理学の展望('19)	択	8	
8970041	ソフトウェア工学('13)	択	7	
8970076	知的創造サイクルの法システム('14)	併	5	
8970084	コンピューティング('15)	択	7	
8970092	データベースと情報管理('16)	択	6	
8970114	音楽・情報・脳('17)	記	4	
8970130	情報学の技術('18)	択	5	
8970149	ソフトウェア工学('19)	択	6	
8970157	コンピューティング('19)	併	6	
8980004	日本史史料論('15)	記	4	
8980012	国文学研究法('15)	択	6	
8980020	道を極める－日本人の心の歴史('16)	記	4	
8980039	東アジア近世近代史研究('17)	記	4	
8980047	人類文化の現在：人類学研究('16)	記	4	
8980055	異言語との出会い('17)	記	4	
8980063	美学・芸術学研究('19)	択	7	
	70科目		355	

学 習 セ ン タ ー 住 所 等 一 覧 表

〈令和3年9月1日現在〉

	センター名	電話・FAX	住 所
01A	北海道 734	☎ 011-736-6318 FAX 011-736-6319	〒060-0817 札幌市北区北17条西8丁目 (北海道大学札幌キャンパス 情報教育館5・6階)
01S	旭川サテライトスペース	☎ 0166-22-2627 FAX 0166-22-2676	〒070-0044 旭川市常盤公園 (旭川市常盤館内)
02A	青森 735	☎ 0172-38-0500 FAX 0172-38-1299	〒036-8561 弘前市文京町3番地 (弘前大学コアが弘大7階)
02S	八戸サテライトスペース	☎ 0178-70-1663 FAX 0178-70-1667	〒039-1102 八戸市一番町1-9-22 (ユートリー4階)
03A	岩手 736	☎ 019-653-7414 FAX 019-653-7410	〒020-8550 盛岡市上田3丁目18番8号 (岩手大学図書館3・4階)
04A	宮城 737	☎ 022-224-0651 FAX 022-224-0585	〒980-8577 仙台市青葉区片平2丁目1番1号 (東北大学片平キャンパス内)
05A	秋田 738	☎ 018-831-1997 FAX 018-837-4885	〒010-8502 秋田市手形学園町1番1号 (秋田大学手形キャンパス 地方創生センター2号館4階)
06A	山形 739	☎ 023-646-8836 FAX 023-646-8838	〒990-8580 山形市城南町1丁目1番1号 (霞城セントラル10階)
07A	福島 740	☎ 024-921-7471 FAX 024-921-7814	〒963-8025 郡山市桑野1丁目22番21号 (郡山女子大学 もみじ館内)
07S	いわきサテライトスペース	☎ 0246-22-7318 FAX 0246-22-7320	〒970-8023 いわき市平鎌田字寿金沢22番地1 (東日本国際大学 5号館5階)
08A	茨城 743	☎ 029-228-0683 FAX 029-228-0685	〒310-0056 水戸市文京2丁目1番1号 (茨城大学水戸キャンパス 環境リサーチラボ3F・2・3階)
09A	栃木 742	☎ 028-632-0572 FAX 028-632-0570	〒321-0943 宇都宮市峰町350番地 (宇都宮大学峰キャンパス 附属図書館1・2階)
10A	群馬 730	☎ 027-230-1085 FAX 027-230-1094	〒371-0032 前橋市若宮町1丁目13番2
11A	埼玉 731	☎ 048-650-2611 FAX 048-650-2615	〒330-0853 さいたま市大宮区錦町682番地2 (JACK大宮ビル8・9・10階)
12A	千葉 (内)4367	☎ 043-298-4367 FAX 043-298-4386	〒261-8586 千葉市美浜区若葉2丁目11番地 (放送大学本部敷地内)
13E	東京渋谷 726	☎ 03-5428-3011 FAX 03-5428-3015	〒150-0043 渋谷区道玄坂1丁目10番7号 (五島育英会ビル1階)
13B	東京文京 727	☎ 03-5395-8688 FAX 03-5395-8681	〒112-0012 文京区大塚3丁目29番1号 (筑波大学東京キャンパス文京校舎内)
13C	東京足立 728	☎ 03-5244-2760 FAX 03-5244-2762	〒120-0034 足立区千住5丁目13番5号 (学びピア21 6階)
13D	東京多摩 784	☎ 042-349-3467 FAX 042-349-3468	〒187-0045 小平市学園西町1丁目29番1号 (一橋大学小平国際キャンパス 国際共同研究センター3・4階)
14A	神奈川 729	☎ 045-710-1910 FAX 045-710-1914	〒232-8510 横浜市南区大岡2丁目31番1号
15A	新潟 744	☎ 025-228-2651 FAX 025-228-2582	〒951-8122 新潟市中央区旭町通1番町754番地 (新潟大学旭町キャンパス 医学図書館4～6階)
16A	富山 745	☎ 0766-56-9230 FAX 0766-56-9232	〒939-0311 射水市黒河5180番地 (富山県立大学敷地内 計算機センター3階)
17A	石川 746	☎ 076-246-4029 FAX 076-246-4102	〒921-8812 野々市市扇が丘7番1号 (金沢工業大学扇が丘キャンパス 9号館)
18A	福井 751	☎ 0776-22-6361 FAX 0776-22-6431	〒910-0858 福井市手寄1丁目4番1号 (AOSSA 7階)
19A	山梨 732	☎ 055-251-2238 FAX 055-251-2193	〒400-0016 甲府市武田4丁目4番37号 (山梨大学甲府キャンパス 総合研究棟Y号館隣接建物内)
20A	長野 733	☎ 0266-58-2332 FAX 0266-57-1135	〒392-0004 諏訪市諏訪1丁目6番1号 (アーク諏訪3階)
21A	岐阜 747	☎ 058-273-9614 FAX 058-273-9526	〒500-8384 岐阜市藪田南5丁目14番53号 (県民ふれあい会館第2棟2階)
22A	静岡 748	☎ 055-989-1253 FAX 055-989-1255	〒411-0033 三島市文教町1丁目3番93号 (静岡県立三島長陵高等学校2階)
22S	浜松サテライトスペース	☎ 053-453-3303 FAX 053-453-3327	〒430-0916 浜松市中区早馬町2番地1 (クリエイティブ浜松2・4階)

	センター名	電話・FAX	住 所
23A	愛知 749	☎ 052-831-1771 FAX 052-831-1777	〒466-0825 名古屋市昭和区八事本町101番地2 (中京大学名古屋キャンパス センタービル4階)
24A	三重 750	☎ 059-233-1170 FAX 059-233-1179	〒514-0061 津市一身田上津部田1234番地 (三重県総合文化センター 生涯学習棟4階)
25A	滋賀 752	☎ 077-545-0362 FAX 077-545-2096	〒520-2123 大津市瀬田大江町横谷1番5号 (龍谷大学瀬田キャンパス 4号館1階)
26A	京都 753	☎ 075-371-3001 FAX 075-371-3033	〒600-8216 京都市下京区西洞院通塩小路下る東塩小路町939番地 (キャンパスプラザ京都3階)
27A	大阪 754	☎ 06-6773-6328 FAX 06-6773-6322	〒543-0054 大阪市天王寺区南河堀町4丁目88番 (大阪教育大学天王寺キャンパス 中央館6・7階)
28A	兵庫 755	☎ 078-805-0052 FAX 078-805-0067	〒657-8501 神戸市灘区六甲台町2番1号 (神戸大学六甲台第1キャンパス アカデミア館6・7階)
28S	姫路サテライトスペース	☎ 079-284-5788 FAX 079-284-5812	〒670-0012 姫路市本町68番地290 (イーグレひめじ地下2階)
29A	奈良 756	☎ 0742-20-7870 FAX 0742-20-7871	〒630-8589 奈良市北魚屋東町 (奈良女子大学コラボレーションセンター3階)
30A	和歌山 757	☎ 073-431-0360 FAX 073-431-0311	〒641-0051 和歌山市西高松1丁目番7番20号 (和歌山大学松下会館内)
31A	鳥取 758	☎ 0857-37-2351 FAX 0857-37-2352	〒680-0845 鳥取市富安2丁目138番地4 (鳥取市役所駅前庁舎5階)
32A	島根 759	☎ 0852-28-5500 FAX 0852-28-1800	〒690-0061 松江市白潟本町43番地 (スティックビル4階)
33A	岡山 760	☎ 086-254-9240 FAX 086-254-9286	〒700-0082 岡山市北区津島中3丁目1番1号 (岡山大学津島キャンパス 文化科学系総合研究棟5・6階)
34A	広島 761	☎ 082-247-4030 FAX 082-247-4461	〒730-0053 広島市中区東千田町1丁目1番89号 (広島大学東千田キャンパス 東千田総合校舎3・4階)
34S	福山サテライトスペース	☎ 084-991-2011 FAX 084-991-2012	〒720-0812 福山市霞町1丁目10番地1号 (まなびの館ロースコム3階)
35A	山口 762	☎ 083-928-2501 FAX 083-928-2503	〒753-0841 山口市吉田1677番地1 (山口大学吉田キャンパス 大学会館内)
36A	徳島 765	☎ 088-602-0151 FAX 088-602-0152	〒770-0855 徳島市新蔵町2丁目24番地 (徳島大学新蔵キャンパス 日蓮会館3階)
37A	香川 763	☎ 087-837-9877 FAX 087-837-9890	〒760-0016 高松市幸町1番1号 (香川大学幸町北キャンパス 研究交流棟7・8階)
38A	愛媛 764	☎ 089-923-8544 FAX 089-923-8479	〒790-0826 松山市文京町3番 (愛媛大学城北キャンパス 総合情報メディアセンター棟3・4階)
39A	高知 766	☎ 088-843-4864 FAX 088-843-4813	〒780-8072 高知市曙町2丁目5番1号 (高知大学朝倉キャンパス メディアの森内)
40A	福岡 767	☎ 092-585-3033 FAX 092-585-3039	〒816-0811 春日市春日公園6丁目1番地 (九州大学筑紫キャンパス内E棟4・5階)
40S	北九州サテライトスペース	☎ 093-645-3201 FAX 093-645-3208	〒806-0021 北九州市八幡西区黒崎3丁目15番3号 (コムシティ3階)
41A	佐賀 770	☎ 0952-22-3308 FAX 0952-22-3398	〒840-0815 佐賀市天神3丁目2番11号 (アバンセ4階)
42A	長崎 768	☎ 095-813-1317 FAX 095-813-1325	〒852-8521 長崎市文教町1番14号 (長崎大学文教キャンパス内)
43A	熊本 769	☎ 096-341-0860 FAX 096-341-0870	〒860-8555 熊本市中央区黒髪2丁目40番1号 (熊本大学黒髪北キャンパス 附属図書館南棟2・3階)
44A	大分 771	☎ 0977-67-1191 FAX 0977-67-1193	〒874-8501 別府市北石垣82 (別府大学別府キャンパス339号館2階)
45A	宮崎 772	☎ 0982-53-1893 FAX 0982-53-1898	〒883-8510 日向市本町11番11号 (日向市役所北隣)
46A	鹿児島 773	☎ 099-239-3811 FAX 099-239-3841	〒892-8790 鹿児島市山下町14番50号 (かごしま県民交流センター西棟4階)
47A	沖縄 774	☎ 098-895-5952 FAX 098-895-5953	〒903-0129 中頭郡西原町字千原1番地 (琉球大学千原キャンパス 地域国際学習センター棟4・5階)

# 参考資料1

サイドライン及び科目名;体裁

## 1. 基本体裁

### (1) 教養学部用

(天) (表一)

発 信 者	住所	〒										
	学生番号											
	フリガナ											
	氏名											

2021年度第1学期通信指導 (記述式)  
「問題解決の進め方('19)」(科目コード1140051)

サイドラインと背番号

1

バーコード  
CODE 39  
\* 1140051R \*

印刷位置;  
左右センター

余白: 3mm

バーコード: CODE39  
《科目コード7桁》+《R》

教養学部

### (2) 大学院用

(天) (表一)

発 信 者	住所	〒										
	学生番号											
	フリガナ											
	氏名											

2021年度第1学期通信指導 (記述式)  
「発達心理学特論('21)」(科目コード8920672)

1

バーコード  
CODE 39  
\* 8920672R \*

大学院文化科学研究科

## 2. 教養学部用

### (1) 記述式

#### a. ライン位置と科目コード

サイドライン位置	範囲 (科目コード)	科目数	備考
B1a	1118137 ~ 1234277	5	} 毎学期変更
B1b	1539361 ~ 1554808	5	
B1c	1554964 ~ 1555111	5	
B1d	1559265 ~ 1639501	5	
B1e	1639617 ~ 1930060	6	

#### b. ライン位置と番号

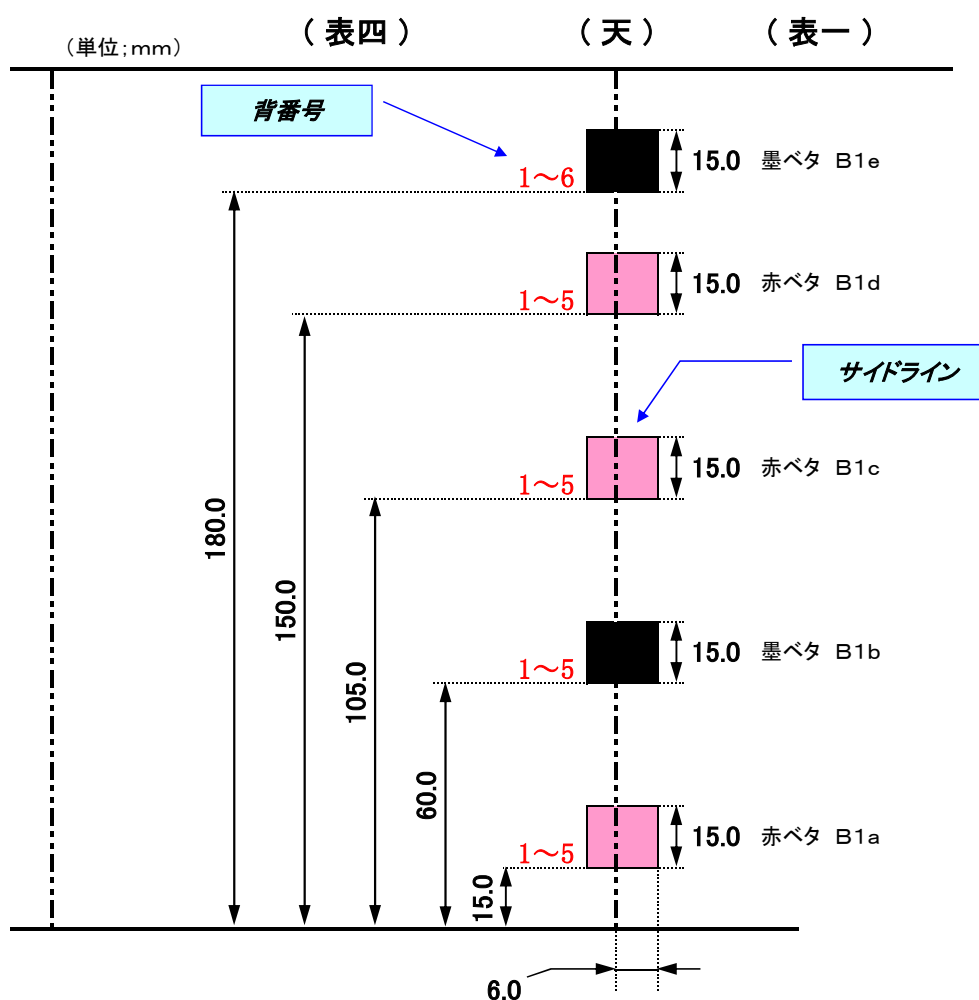

(2) 扱一式

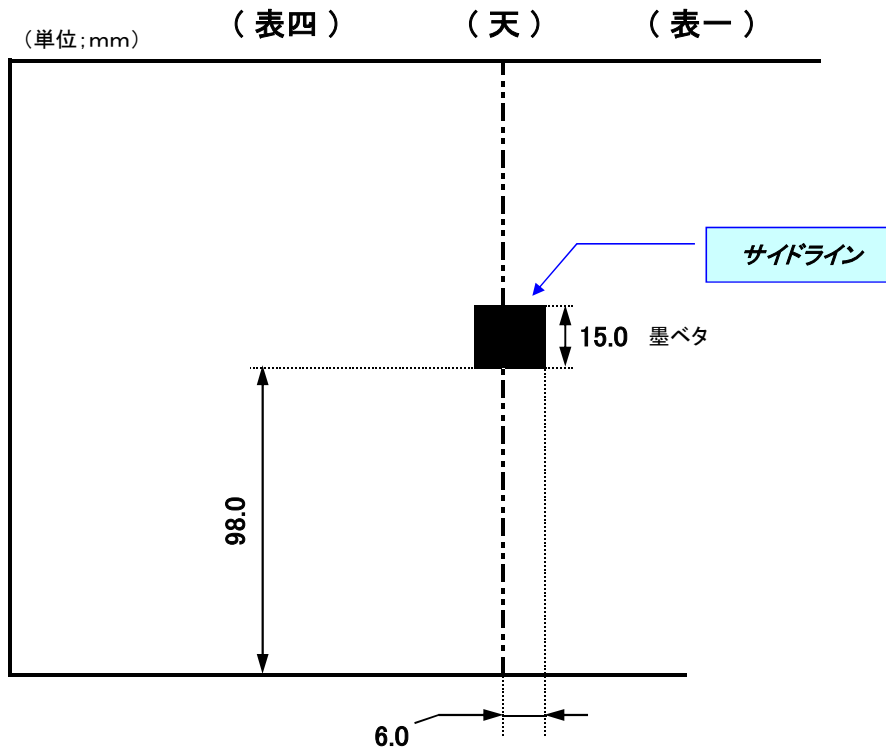

(3) 併用式 (扱一式+記述式)

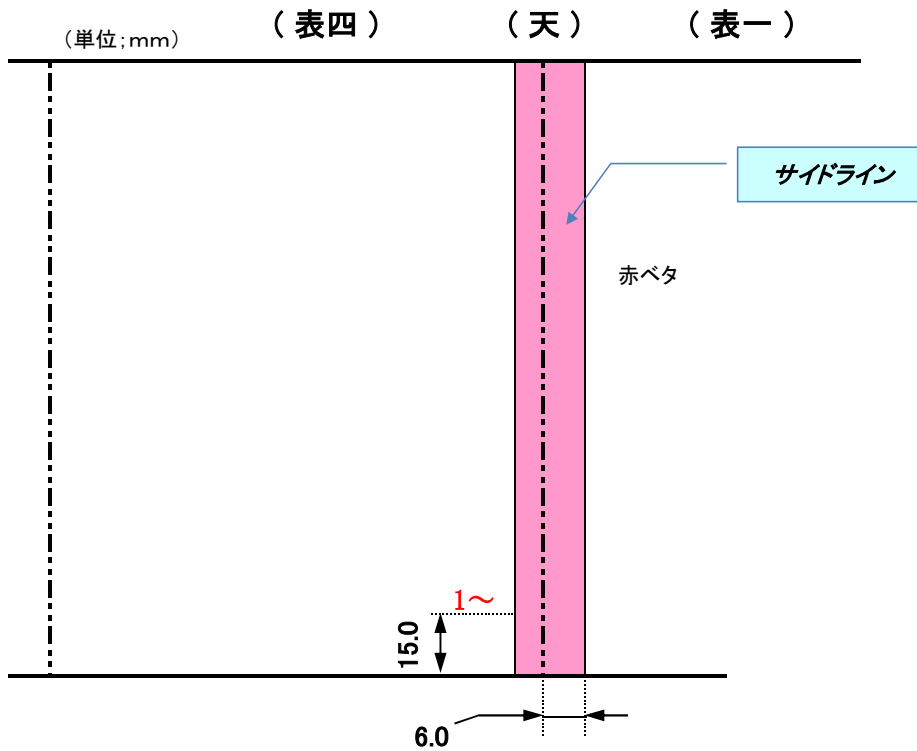





(2) 択一式

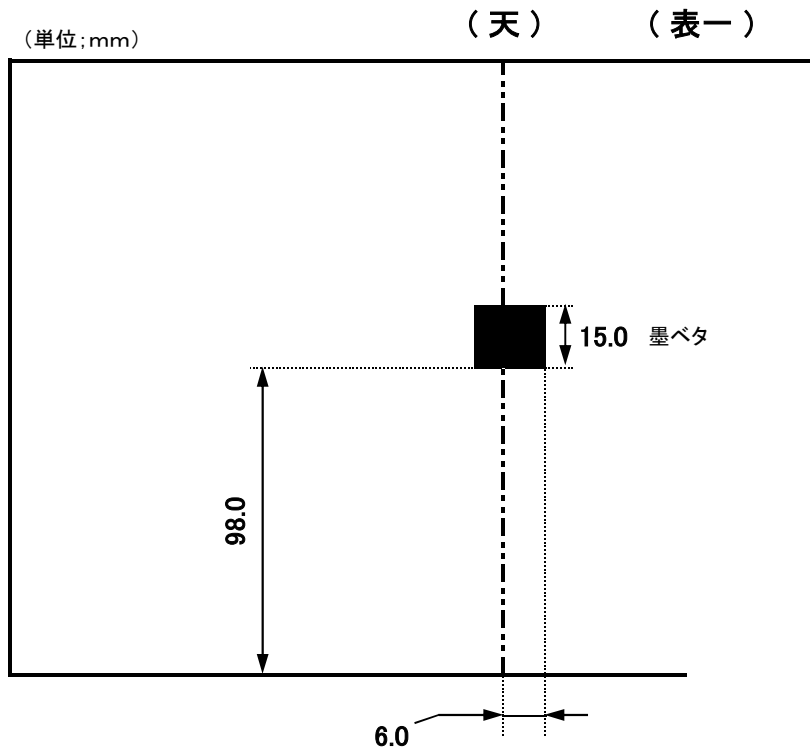

(3) 併用式 (択一式+記述式)

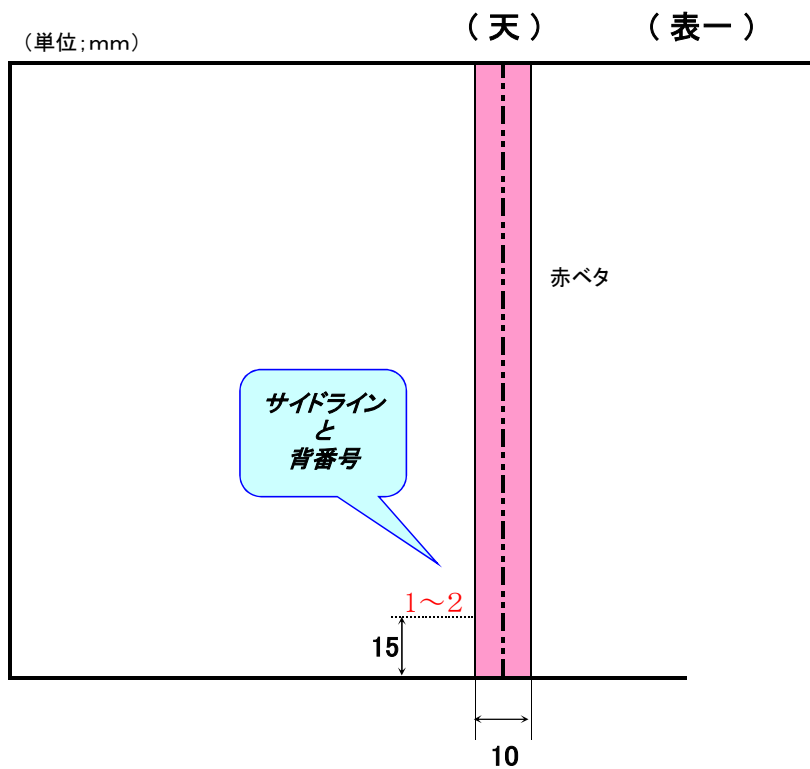

**参考資料2**  
表紙・マークシート封入袋の各寸法等一覧  
(折り寸法、両面テープ貼付位置、袋糊付け位置等)

**教養学部用 記述式**

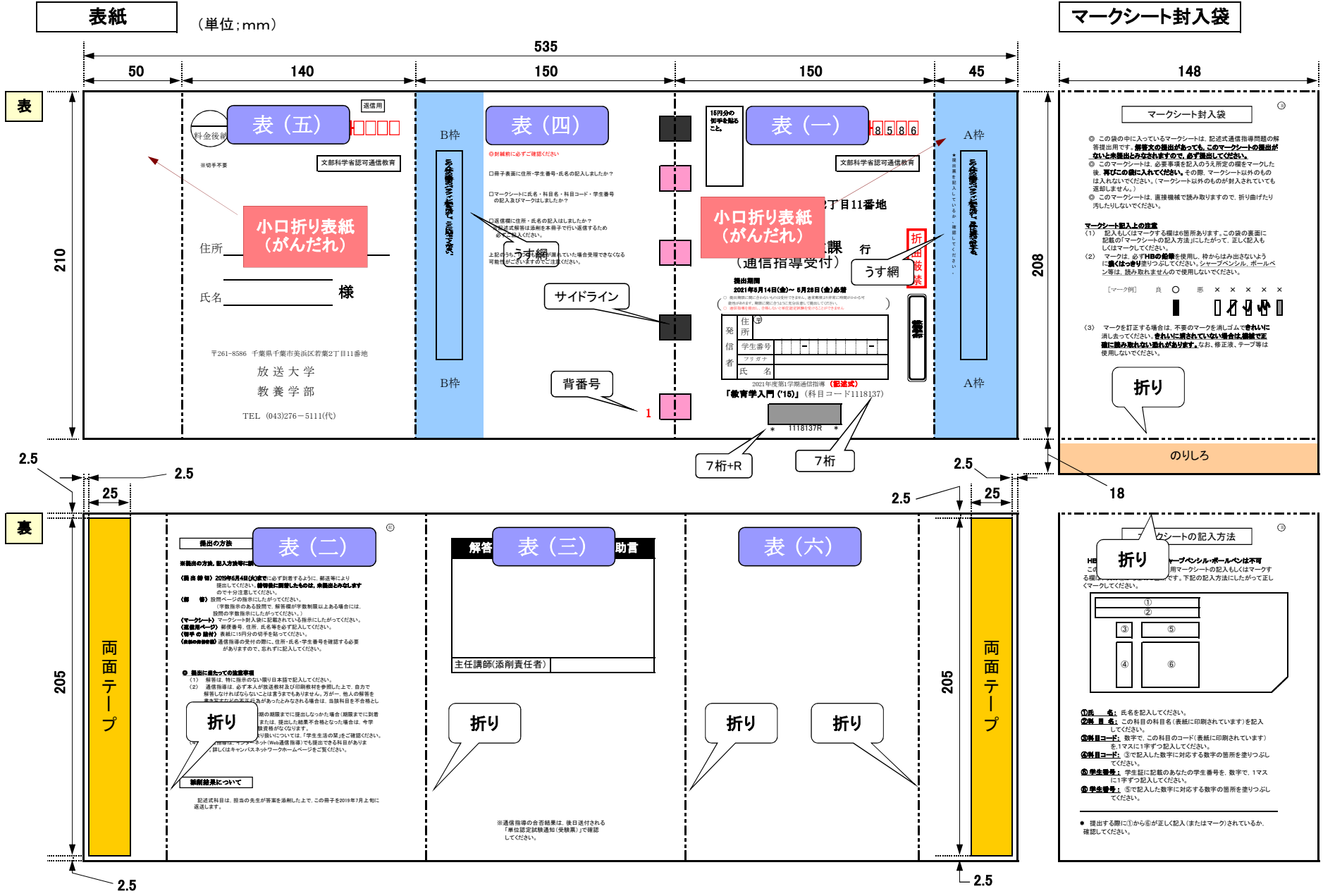

表紙 (単位:mm)

マークシート封入袋

表

裏

マークシート封入袋

折り

折り

マークシートの記入方法

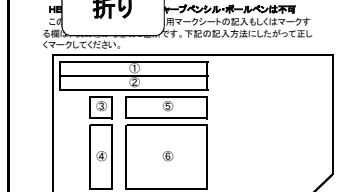

- ①氏名: 氏名を記入してください。
- ②科目コード: この科目の科目名(表紙に印刷されています)を記入してください。
- ③科目コード: 数字で、この科目のコード(表紙に印刷されています)を1マスに1ずつ記入してください。
- ④科目コード: ③で記入した数字に対応する数字の箇所を塗りつぶしてください。
- ⑤学生番号: 学生証に記載のあなたの学生番号を、数字で、1マスに1ずつ記入してください。
- ⑥学生番号: ⑤で記入した数字に対応する数字の箇所を塗りつぶしてください。

● 提出する際①から⑥が正しく記入(またはマーク)されているか、確認してください。

教養学部用 択一式

(単位:mm)

表紙

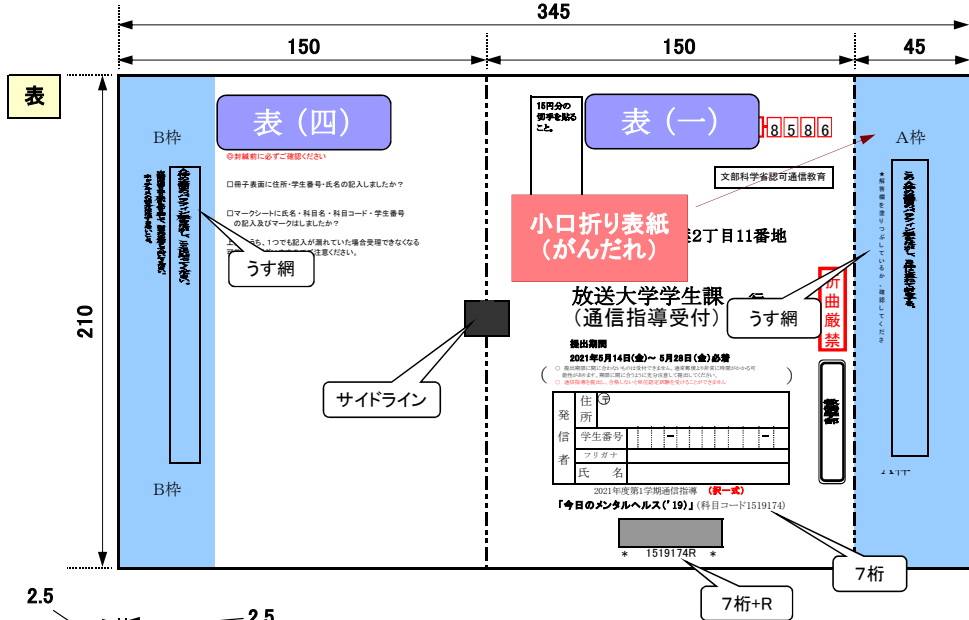

マークシート封入袋

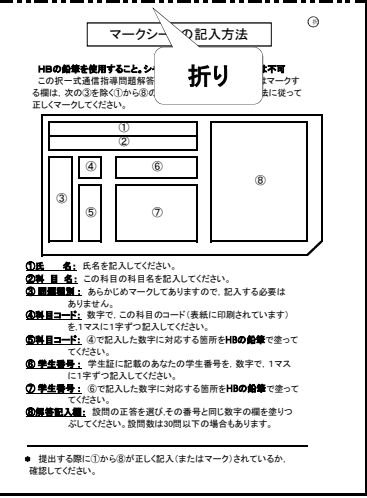
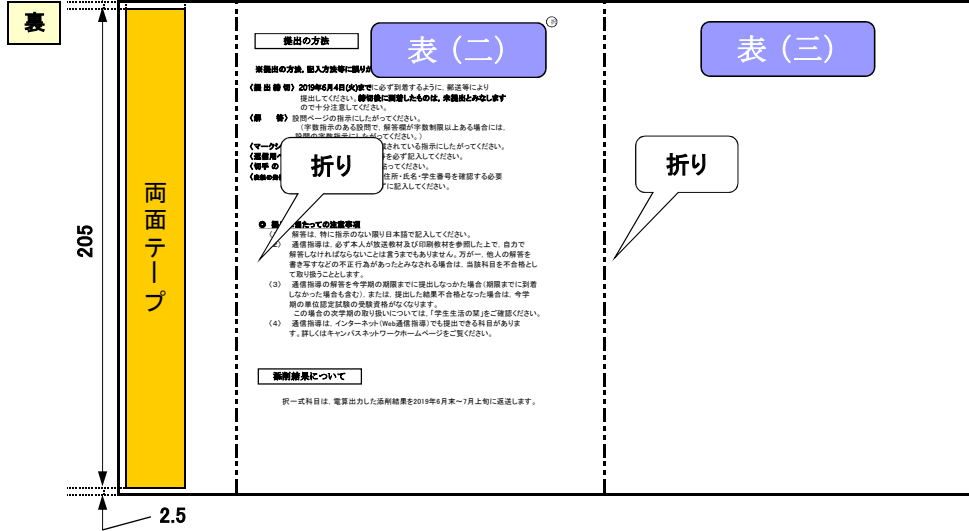
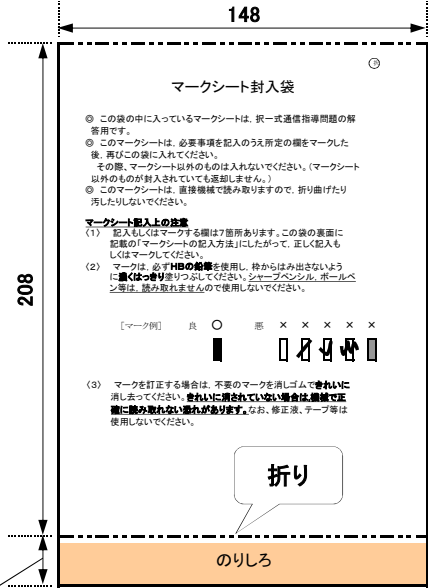



# 大学院文化科学研究科用 記述式

## 表紙

(単位: mm)

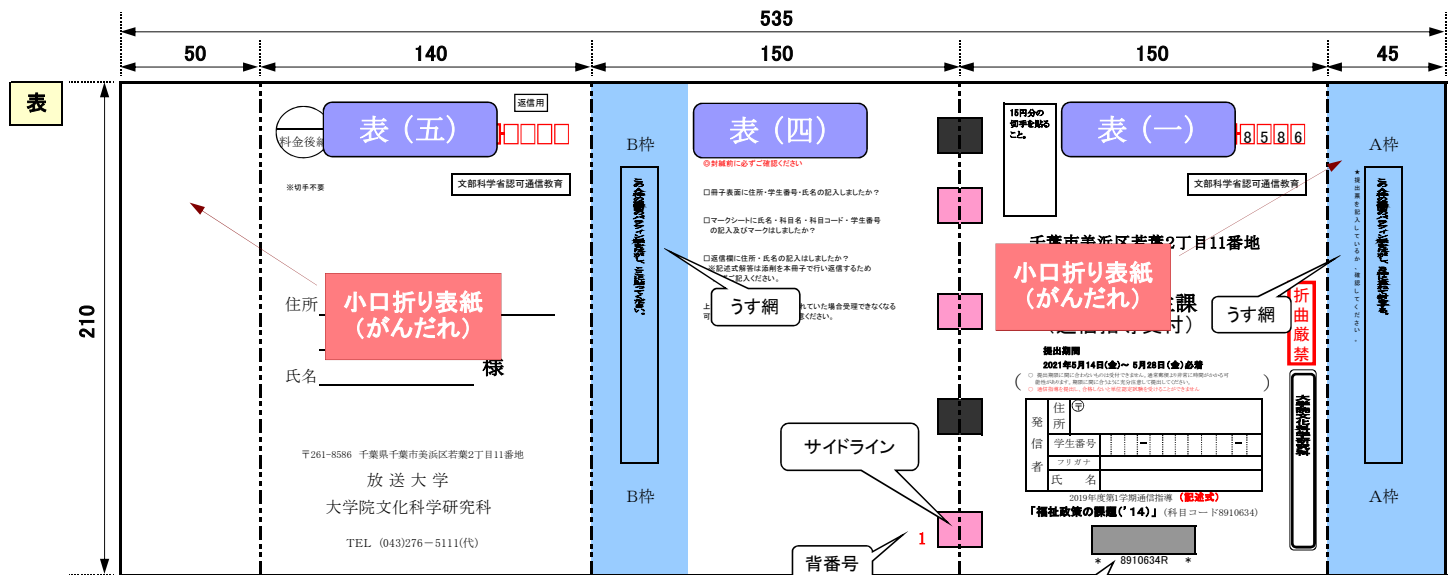

## マークシート封入袋

※寸法は、学部用と同じ。

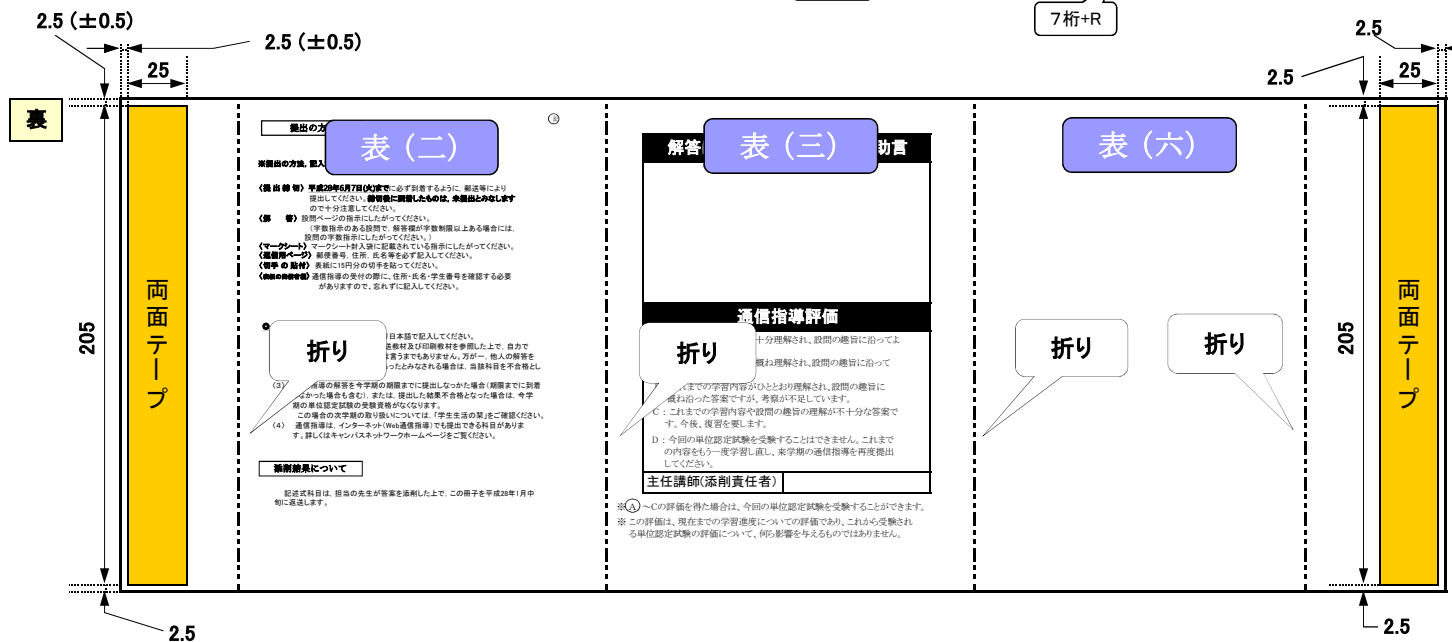
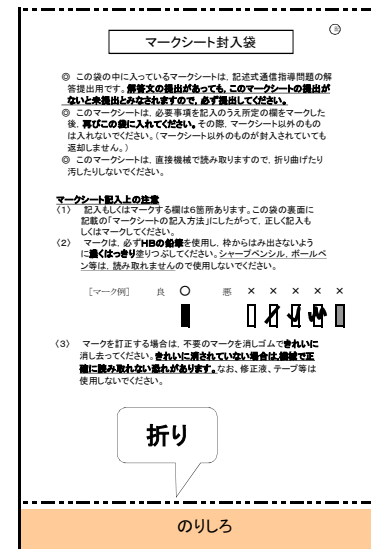

# 大学院文化科学研究科用 択一式

## 表紙

(単位: mm)

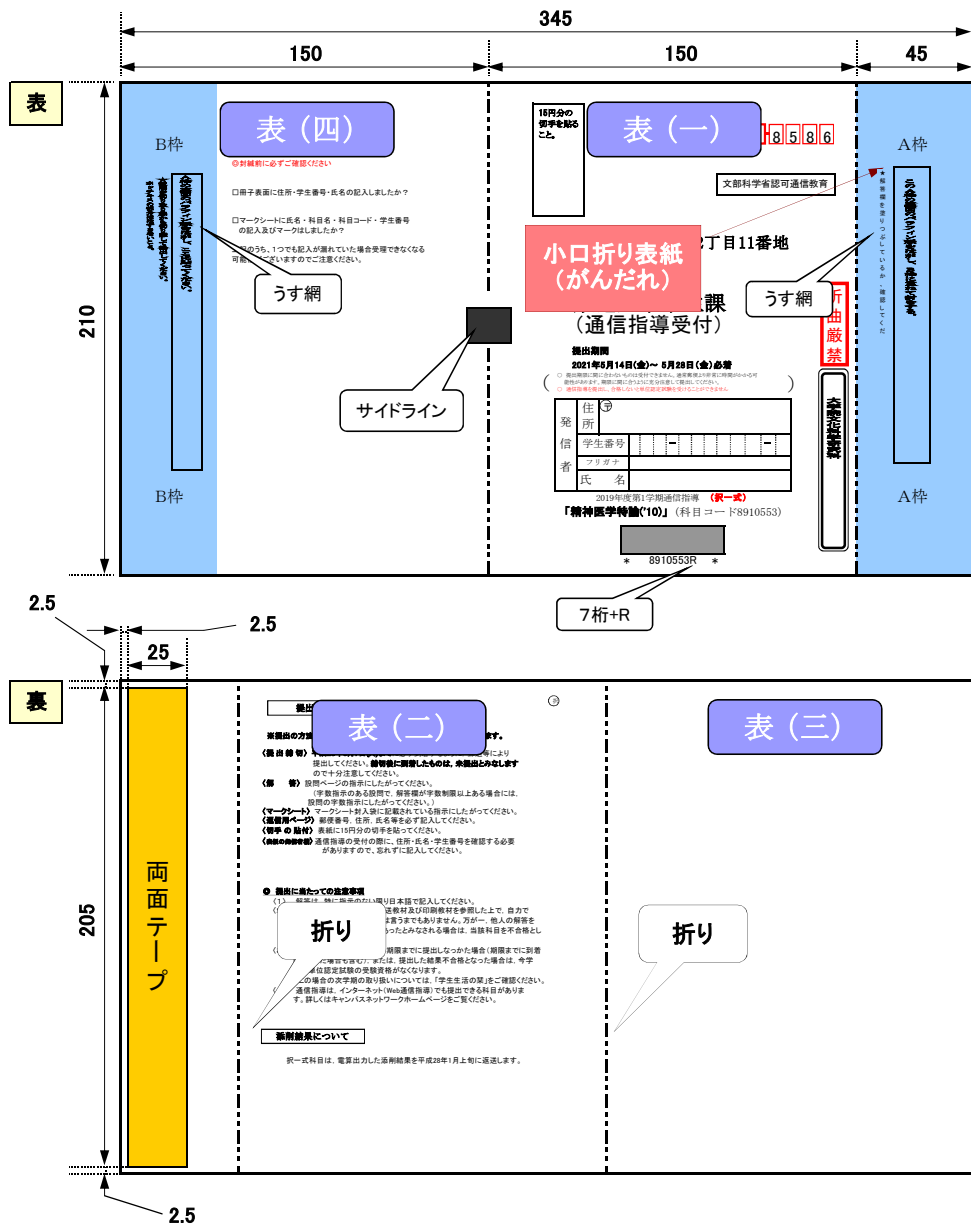

## マークシート封入袋

※寸法は、学部用と同じ。

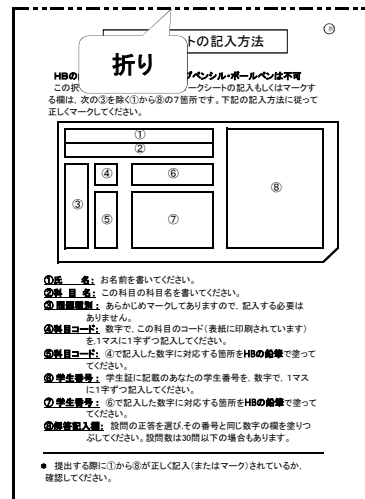
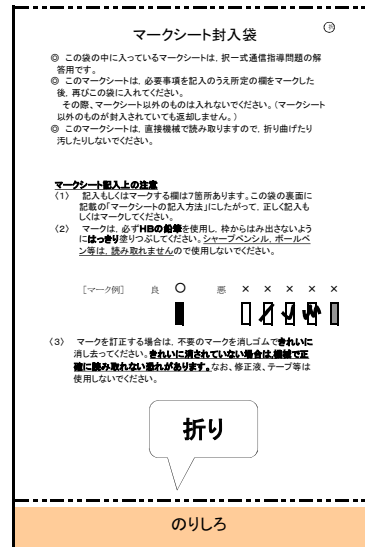

大学院文化科学研究科用 併用式 (択一+記述)

表紙

(単位:mm)

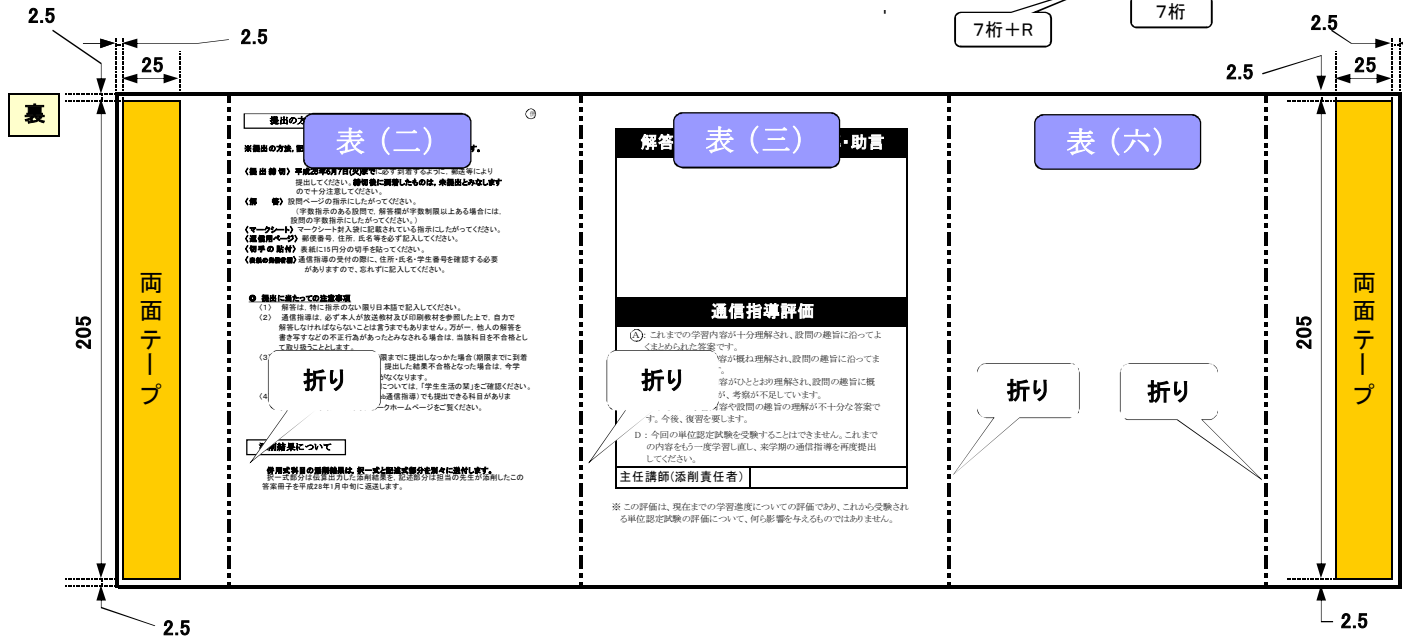
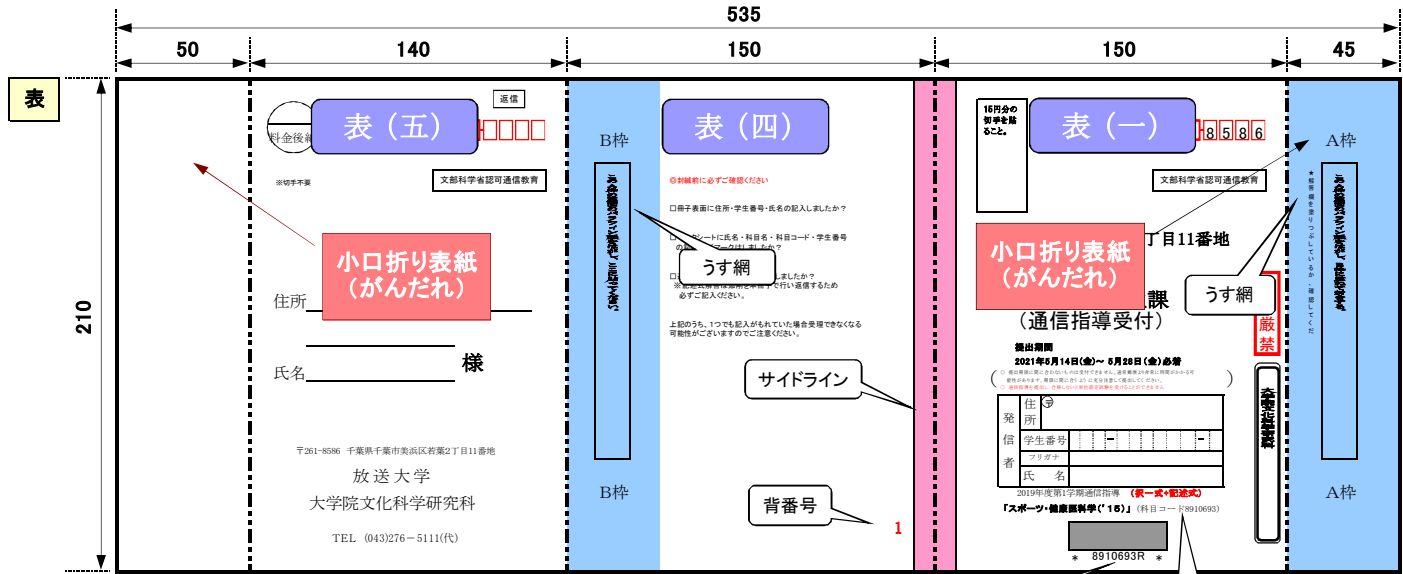

マークシート封入袋

※寸法は、記述式と同じ。

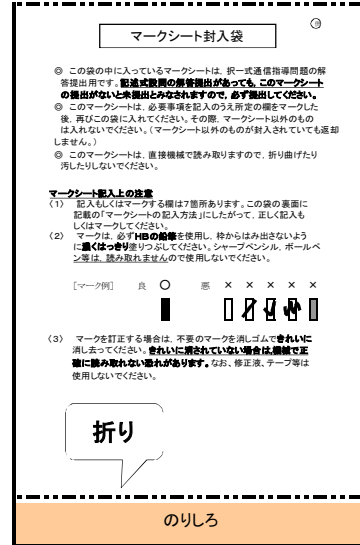



夏季集中科目用 記述式

表紙

(単位: mm)

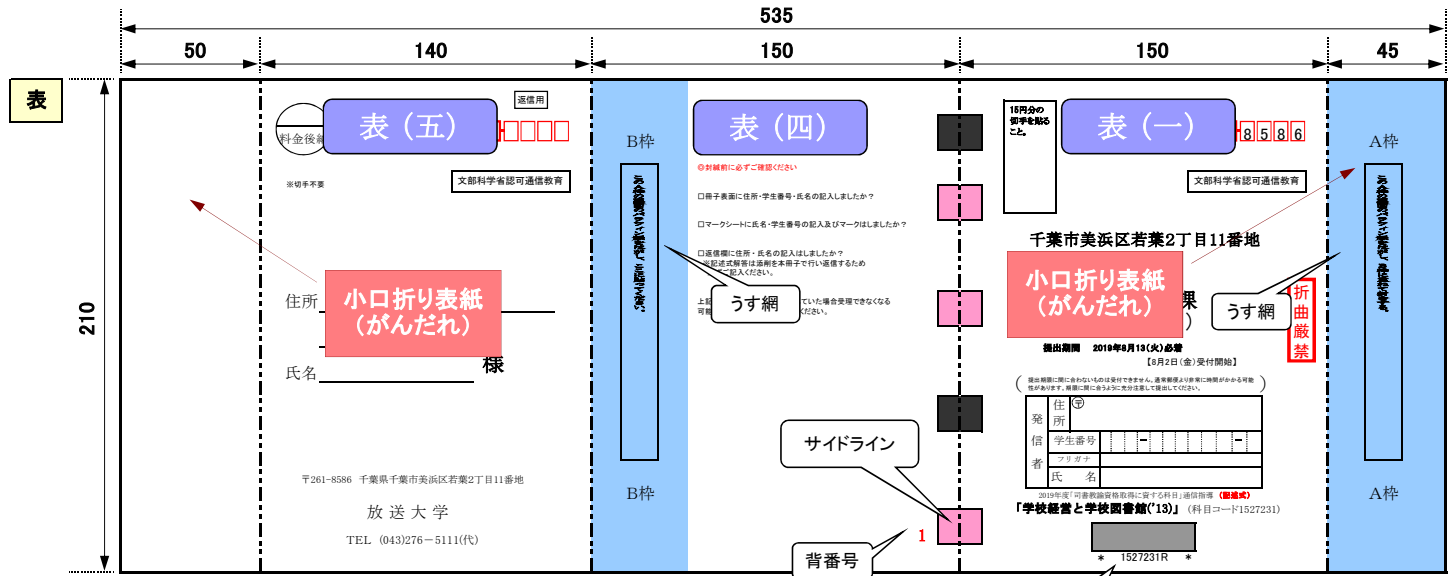

マークシート封入袋

※寸法は、学部用と同じ。

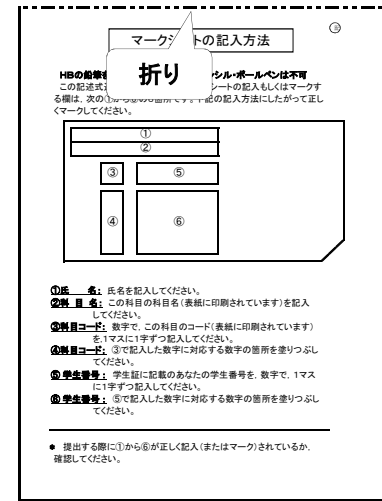
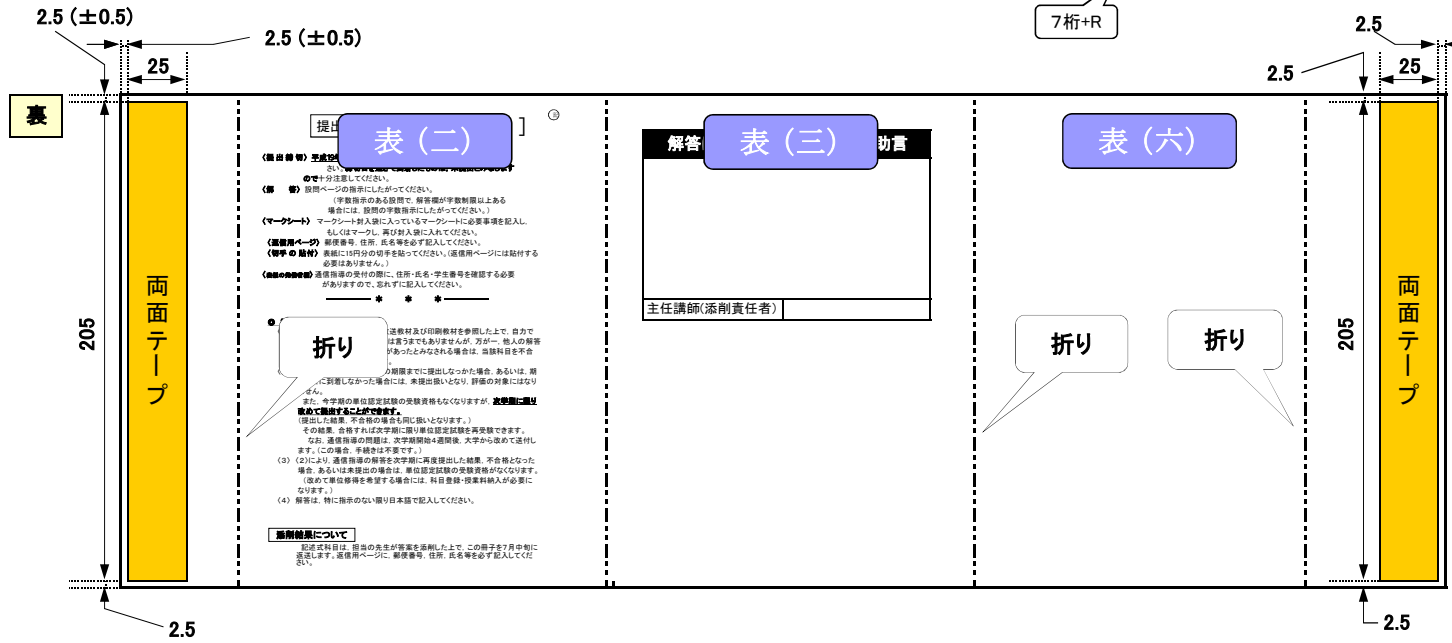
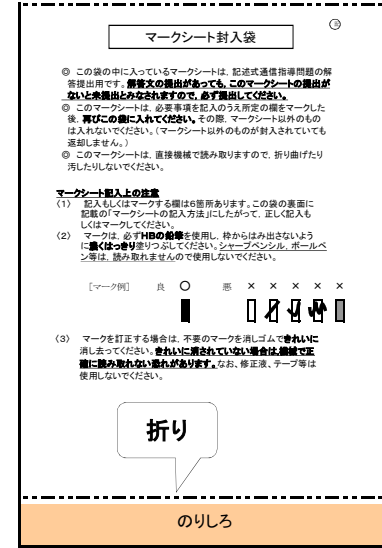

# 夏季集中科目用 択一式

## 表紙

(単位: mm)

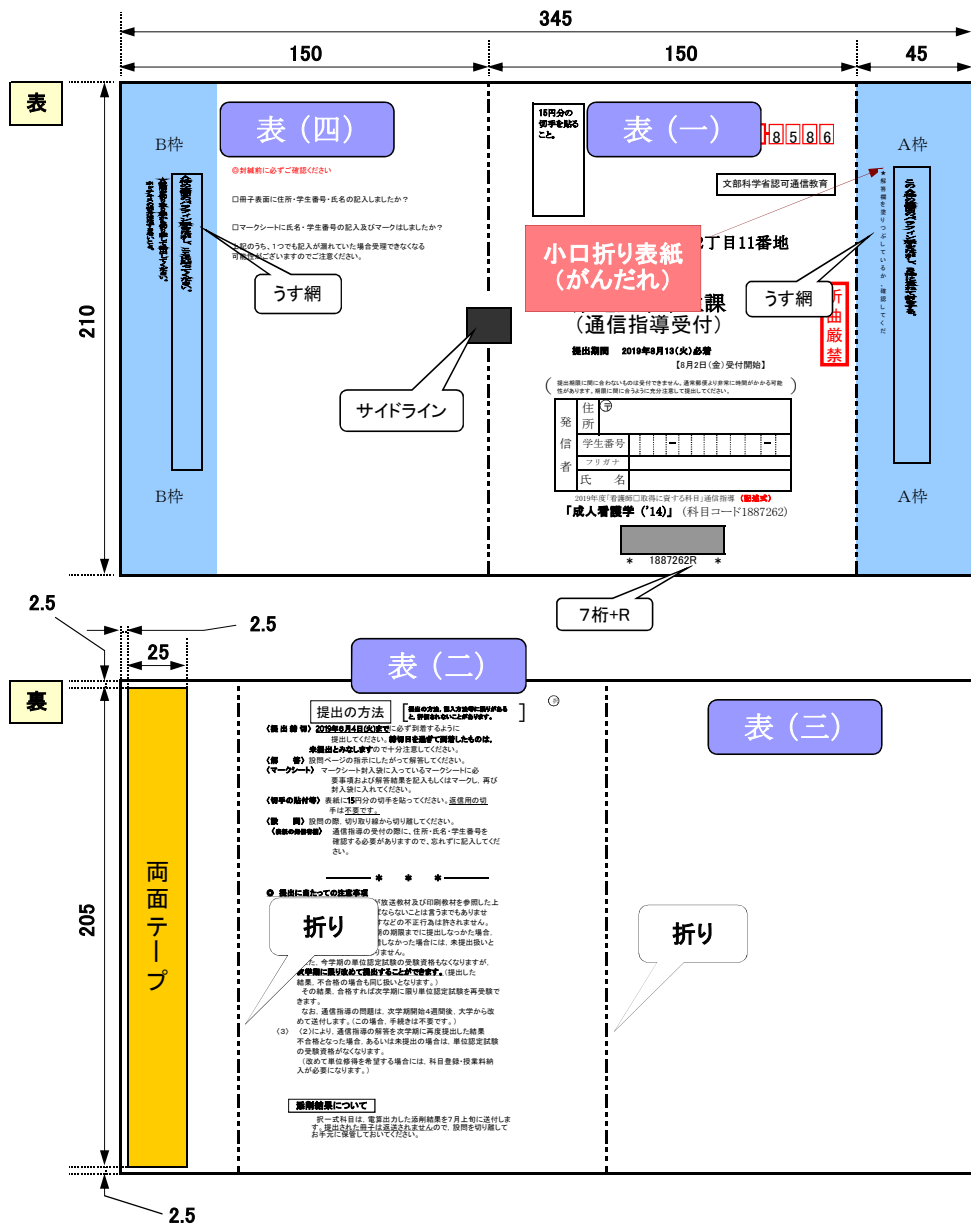

## マークシート封入袋

※寸法は、学部用と同じ。

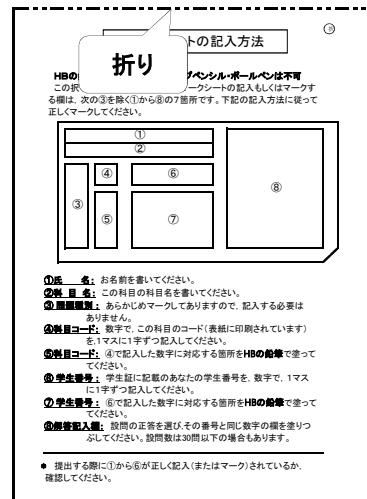
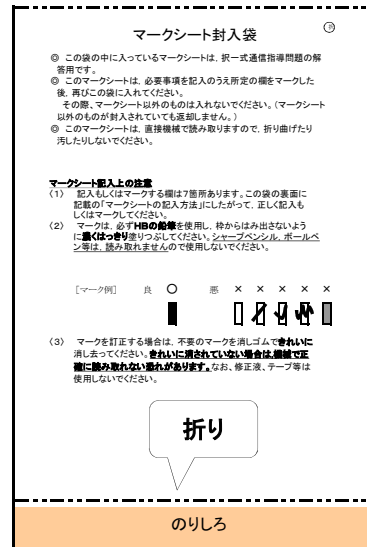

学部・大学院の別	整理番号総合	科目コード(7桁)	科目名	製造数量(部) 【第1回から第4回合計】	提出用					自習型			備考
					問題種別	編集区別	設問頁	解答用紙		問題種別	編集区別	設問頁	
								種類	頁数				
学 1	1118137	教育学入門('15)	300	記	流用	1	B	8	記	流用	2		
学 2	1118153	人格心理学('15)	200	択	流用	9			択	流用	9		
学 3	1118161	日本の近現代('15)	200	択	流用	5			択	流用	6		
学 4	1118188	『古事記』と『万葉集』('15)	200	択	流用	6			択	流用	6		
学 5	1140027	運動と健康('18)	2,350	択	流用	4			択	流用	5		
学 6	1140043	国際理解のために('19)	1,500	記	流用	1	B	4	記	流用	2		
学 7	1140051	問題解決の進め方('19)	2,800	択	流用	5			択	流用	5	図	
学 8	1140078	社会と産業の倫理('21)	770	択	新規	7			択	新規	8		
学 9	1140086	市民自治の知識と実践('21)	620	記	新規	1	B	6	記	新規	2		
学 10	1150014	日本語リテラシー('16)	300	択	流用	4			択	流用	6		
学 11	1150022	日本語アカデミックライティング('17)	1,820	択	流用	5			併	流用	5		
学 12	1150030	日本語リテラシー('21)	2,800	択	新規	4			択	新規	6		
学 13	1160010	身近な統計('18)	1,420	択	流用	5			択	流用	7	図	
学 14	1160028	初歩からの数学('18)	2,090	択	流用	4			択	流用	7		
学 15	1170015	情報学へのとびら('16)	1,220	択	流用	8			択	流用	11	図	
学 16	1170023	遠隔学習のためのパソコン活用('17)	200									Web用(一枚もの),バーコード入り	
学 17	1170031	遠隔学習のためのパソコン活用('21)	1,600									Web用(一枚もの),バーコード入り	
学 18	1234226	歴史と人間('14)	900	択	流用	5			併	流用	5		
学 19	1234250	グローバル化と私たちの社会('15)	100	択	流用	5			択	流用	5		
学 20	1234269	市民自治の知識と実践('15)	300	記	流用	1	B	6	記	流用	2		
学 21	1234277	新しい時代の技術者倫理('15)	320	記	流用	2	B	6	択	流用	4		
学 22	1234285	はじめての気象学('15)	200	択	流用	7			択	修正	8	修正	
学 23	1234293	自然科学はじめての一步('15)	1,400	択	流用	6			併	流用	5		
学 24	1314734	英語で描いた日本('15)	200	択	流用	8			択	流用	6		
学 25	1420020	英語事始め('17)	400	択	流用	5			併	流用	5		
学 26	1420038	耳から学ぶ英語('18)	1,400	択	流用	6			記	流用	3		
学 27	1420119	英語で読む大統領演説('20)	700	択	流用	5			択	流用	4		
学 28	1420127	英語で「道」を語る('21)	1,000	択	新規	6			択	新規	6		
学 29	1420135	ビートルズ de 英文法('21)	4,800	択	新規	7			択	新規	6		
学 30	1430017	ドイツ語 I ('19)	400	択	流用	5			択	流用	6		
学 31	1430025	ドイツ語 II ('19)	200	択	流用	5			択	流用	6		
学 32	1440012	フランス語 I ('18)	450	択	流用	7			択	流用	7		
学 33	1440020	フランス語 II ('18)	220	択	流用	6			択	流用	6		
学 34	1460013	中国語 I ('18)	750	択	流用	7			択	流用	7		
学 35	1460021	中国語 II ('18)	300	択	流用	7			記	流用	3		
学 36	1470019	初歩のスペイン語('17)	540	択	流用	4			択	流用	5		
学 37	1480030	韓国語 I ('20)	1,100	択	流用	7			択	流用	7		
学 38	1480049	韓国語 II ('20)	340	択	流用	6			択	流用	7		
学 39	1490010	初歩のイタリア語('17)	400	択	流用	5			択	流用	6		
学 40	1518968	認知症と生きる('15)	200	択	流用	4			択	流用	5		
学 41	1518992	少子社会の子ども家庭福祉('15)	100	択	流用	7			択	流用	7		
学 42	1519034	看護学概説('16)	1,230	択	流用	4			択	流用	5		
学 43	1519042	基礎看護学('16)	1,720	択	流用	6			択	流用	6		
学 44	1519069	人口減少社会の構想('17)	800	択	流用	4			択	流用	5		
学 45	1519077	ソーシャルシティ('17)	500	択	流用	7			択	流用	5	図	
学 46	1519085	リスクコミュニケーションの現在('18)	740	択	流用	5			択	流用	7		
学 47	1519093	在宅看護論('17)	2,460	択	流用	5			択	流用	7		
学 48	1519107	障害を知り共生社会を生きる('17)	1,200	択	流用	5			択	流用	6		
学 49	1519123	看護管理と医療安全('18)	600	択	流用	7			択	流用	8		
学 50	1519131	社会福祉実践の理論と実際('18)	420	択	流用	5			択	流用	6		
学 51	1519140	地域福祉の現状と課題('18)	730	択	流用	7			択	流用	8		
学 52	1519158	食と健康('18)	2,740	択	流用	4			択	流用	5		
学 53	1519166	公衆衛生('19)	2,660	択	流用	4			択	流用	4		
学 54	1519174	今日のメンタルヘルス('19)	3,460	択	流用	5			択	流用	5		
学 55	1519182	リハビリテーション('19)	810	択	流用	5			択	流用	6		
学 56	1519190	高齢期の生活変動と社会的方策('19)	800	択	流用	5			択	流用	6		
学 57	1519204	社会保障の国際動向と日本の課題('19)	1,530	択	流用	4			択	流用	6		
学 58	1519212	生活環境と情報認知('20)	1,100	択	流用	3			択	流用	4		
学 59	1519220	コミュニティがつなぐ安全・安心('20)	600	択	流用	4			択	流用	6		

学部・大学院の別	整理番号総合	科目コード (7桁)	科目名	製造数量 (部) 【第1回から第4回合計】	提出用					自習型			備考
					問題 種別	編集 区別	設問 頁	解答用紙		問題 種別	編集 区別	設問 頁	
								種類	頁数				
学 60	1519239	リスク社会の家族変動(20)	660	択	流用	6				択	流用	6	
学 61	1519247	家族問題と家族支援(20)	1,800	択	流用	6				択	流用	6	
学 62	1519263	ライフステージと社会保障(20)	900	択	流用	6				択	修正	7	修正
学 63	1519271	精神疾患とその治療(20)	2,940	択	流用	5				択	流用	6	
学 64	1519310	災害看護学・国際看護学(20)	960	択	流用	5				記	修正	2	修正
学 65	1519328	子どもの人権をどうまもるのか(21)	780	択	新規	6				択	新規	7	
学 66	1519344	食の安全(21)	670	択	新規	4				択	新規	6	
学 67	1519352	認知症と生きる(21)	1,650	択	新規	4				択	新規	6	
学 68	1529005	乳幼児の保育・教育(15)	200	択	流用	5				択	流用	5	
学 69	1529013	道徳教育の方法(15)	200	択	流用	5				択	流用	6	
学 70	1529056	心理カウンセリング序説(15)	200	択	流用	6				択	流用	6	
学 71	1529072	カリキュラムと学習過程(16)	300	択	流用	6				択	流用	7	
学 72	1529099	危機の心理学(17)	2,630	択	流用	5				択	流用	6	
学 73	1529102	心理臨床とイメージ(16)	950	択	流用	4				択	流用	4	
学 74	1529110	心理臨床と身体の病(16)	1,100	択	流用	4				択	流用	5	
学 75	1529129	現代日本の教師－仕事と役割－(15)	700	択	流用	7				択	流用	6	
学 76	1529137	幼児教育の指導法(15)	700	択	流用	6				択	流用	7	
学 77	1529145	教育課程の意義及び編成の方法(15)	600										オンライン用自習型なし(一枚もの),ﾊﾞｰｺｰﾄﾞ入り
学 78	1529153	幼児理解の理論及び方法(15)	600										オンライン用自習型なし(一枚もの),ﾊﾞｰｺｰﾄﾞ入り
学 79	1529161	現代社会の児童生徒指導(17)	340	択	流用	9				択	流用	7	
学 80	1529170	子ども・青年の文化と教育(17)	300	択	流用	5				択	流用	6	
学 81	1529188	比較認知科学(17)	200	択	流用	5				択	流用	5	
学 82	1529196	心理統計法(17)	200	択	流用	4				択	流用	4	
学 83	1529218	乳幼児・児童の心理臨床(17)	2,030	択	流用	4				択	流用	5	
学 84	1529226	精神分析とユング心理学(17)	960	択	流用	6				択	流用	6	
学 85	1529234	交通心理学(17)	950	択	流用	4				択	流用	5	
学 86	1529242	地域コミュニティと教育(18)	1,600	択	流用	6				択	流用	6	
学 87	1529250	現代の家庭教育(18)	770	択	流用	7				択	流用	7	
学 88	1529269	生理心理学(18)	1,400	択	流用	5				択	流用	5	
学 89	1529277	教育の行政・政治・経営(19)	350	択	流用	7				択	流用	7	
学 90	1529285	知覚・認知心理学(19)	2,300	択	修正	5				択	流用	6	修正
学 91	1529293	思春期・青年期の心理臨床(19)	1,450	択	流用	6				択	流用	8	
学 92	1529323	特別支援教育総論(19)	2,200	択	流用	5				択	流用	5	
学 93	1529331	肢体不自由児の教育(20)	1,990	択	修正	5				択	流用	6	修正
学 94	1529340	学校と法(20)	600	択	流用	8				択	流用	7	
学 95	1529358	教育調査の基礎(20)	420	択	流用	6				択	流用	7	
学 96	1529374	知的障害教育総論(20)	2,500	択	流用	7				択	流用	8	
学 97	1529382	特別支援教育基礎論(20)	2,500	択	流用	6				択	流用	7	
学 98	1529390	心理学研究法(20)	2,500	択	流用	7				択	流用	8	図
学 99	1529404	錯覚の科学(20)	1,510	択	修正	6				択	修正	7	修正
学 100	1529412	社会・集団・家族心理学(20)	3,110	択	流用	6				択	流用	6	
学 101	1529420	産業・組織心理学(20)	2,800	択	流用	6				択	流用	7	図
学 102	1529439	認知行動療法(20)	2,000	択	流用	8				択	流用	8	
学 103	1529447	臨床心理学概論(20)	3,000	択	流用	4				択	流用	5	
学 104	1529455	中高年の心理臨床(20)	1,450	択	流用	5				択	流用	6	
学 105	1529463	心理職の専門性(20)	1,680	択	修正	8				併	修正	8	修正
学 106	1529471	心理的アセスメント(20)	2,900	択	修正	5				択	修正	6	修正
学 107	1529480	司法・犯罪心理学(20)	2,300	択	流用	6				択	流用	6	
学 108	1529498	感情・人格心理学(21) 2学期開講へ		択	新規	4				択	新規	6	
学 109	1529501	心理カウンセリング序説(21)	4,500	択	新規	5				択	新規	7	
学 110	1529510	心理学統計法(21)	3,900	択	新規	4				択	新規	7	図
学 111	1529528	心理臨床における法・倫理・制度(21)	2,600	択	新規	6				択	新規	6	
学 112	1529536	道徳教育論(21)	500	択	新規	9				択	新規	9	
学 113	1529544	乳幼児の保育・教育(21)	600	択	新規	6				択	新規	6	
学 114	1529560	福祉心理学(21)	2,700	択	新規	6				択	新規	7	
学 115	1529579	障害者・障害児心理学(21)	2,800	択	新規	8				択	新規	10	
学 116	1529587	学習・言語心理学(21)	3,600	択	新規	3				択	新規	4	
学 117	1529641	学校図書館サービス論(21)	600	択	新規	5				択	新規	6	
学 118	1539329	刑法と生命(21)	450	択	新規	6				択	新規	7	

学部・大学院の別	整理番号総合	科目コード(7桁)	科目名	製造数量(部) 【第1回から第4回合計】	提出用				自習型			備考	
					問題種別	編集区別	設問頁	解答用紙		問題種別	編集区別		設問頁
								種類	頁数				
学 119	1539345	雇用社会と法('21)		900	択	新規	5			択	新規	6	
学 120	1539353	サブライチエーン・マネジメント('21)		600									Web用(一枚もの),バーコード入り
学 121	1539361	日本政治思想史('21)		330	記	新規	1	A	4	記	新規	2	
学 122	1539370	NPO・NGOの世界('21)		550	択	新規	8			択	新規	8	
学 123	1539388	マーケティング('21)		1,020	択	新規	9			択	新規	12	
学 124	1548476	現代経済学('19)		450	択	流用	8			択	流用	8	
学 125	1548484	財政と現代の経済社会('19)		500	択	流用	5			択	流用	7	
学 126	1548492	国際法('19)		300	択	流用	4			択	流用	5	
学 127	1548506	日本政治外交史('19)		450	記	流用	1	B	4	記	流用	2	
学 128	1548514	現代日本の政治('19)		440	択	流用	5			択	流用	6	
学 129	1548530	国際経営('19)		230	択	流用	7			択	流用	9	
学 130	1548549	グローバル化と日本のものづくり('19)		340	択	流用	7			択	流用	6	
学 131	1548557	経営情報学入門('19)		460	択	流用	5			択	修正	8	修正
学 132	1548565	災害社会学('20)		590	択	流用	6			択	流用	6	
学 133	1548573	金融と社会('20)		650	択	流用	5			択	流用	6	
学 134	1548581	大学マネジメント論('20)		350	択	流用	6			択	流用	8	
学 135	1548590	中東の政治('20)		570	記	流用	1	B	4	記	流用	2	
学 136	1548603	ヨーロッパ政治史('20)		420	択	修正	8			択	流用	8	修正
学 137	1548611	現代東アジアの政治と社会('20)		410	択	流用	8			択	修正	9	修正
学 138	1548620	行政学概説('20)		300	記	流用	1	A	4	記	流用	2	
学 139	1554794	韓国朝鮮の歴史('15)		100	択	流用	5			択	流用	6	
学 140	1554808	ヨーロッパの歴史II('15)		200	記	流用	2	B	4	記	流用	2	
学 141	1554816	上田秋成の文学('16)		100	択	流用	6			択	流用	6	
学 142	1554859	経験論から言語哲学へ('16)		300	択	流用	13			択	流用	5	
学 143	1554867	西洋芸術の歴史と理論('16)		1,270	択	流用	3			択	流用	3	
学 144	1554875	博物館展示論('16)		550	択	流用	6			択	流用	6	
学 145	1554883	博物館教育論('16)		490	択	修正	3			択	修正	3	修正(1学期用)
学 146	1554891	舞台芸術の魅力('17)		710	択	流用	3			択	流用	4	
学 147	1554905	現代フランス哲学に学ぶ('17)		300	択	流用	5			択	流用	6	
学 148	1554913	日本の古代中世('17)		900	択	流用	7			択	流用	7	
学 149	1554921	考古学('18)		700	択	流用	6			択	流用	7	
学 150	1554930	日本文学の名作を読む('17)		800	択	流用	7			択	流用	7	
学 151	1554964	現代の危機と哲学('18)		640	記	流用	1	B	4	記	流用	2	
学 152	1554972	日本仏教を捉え直す('18)		1,000	択	流用	5			択	流用	6	
学 153	1554980	東南アジアの歴史('18)		500	択	流用	7			択	流用	7	
学 154	1554999	『方丈記』と『徒然草』('18)		1,700	択	流用	7			択	流用	7	縦書き
学 155	1555006	文学批評への招待('18)		300	記	流用	2	B	4	記	流用	2	
学 156	1555014	博物館情報・メディア論('18)		670	択	流用	5			択	流用	6	
学 157	1555022	日本美術史の近代とその外部('18)		500	記	流用	7	A	6	記	流用	6	図
学 158	1555030	文学・芸術・武道にみる日本文化('19)		880	択	流用	8			記	流用	3	
学 159	1555049	アメリカの芸術と文化('19)		780	択	流用	5			択	流用	7	
学 160	1555057	ヨーロッパ文学の読み方—近代篇('19)		400	記	流用	2	B	4	記	流用	3	
学 161	1555065	博物館資料保存論('19)		470	択	流用	7			択	流用	8	
学 162	1555073	博物館経営論('19)		520	択	流用	8			択	流用	8	
学 163	1555081	中国と東部ユーラシアの歴史('20)		800	択	流用	5			択	流用	6	図
学 164	1555103	日本の近世('20)		800	択	流用	6			択	流用	6	
学 165	1555111	世界文学の古典を読む('20)		470	記	流用	2	B	4	記	流用	8	
学 166	1555120	「人新世」時代の文化人類学('20)		1,000	択	流用	7			択	流用	8	
学 167	1559249	韓国朝鮮の歴史と文化('21)		460	択	新規	11			択	新規	8	
学 168	1559257	西洋音楽史('21)		800	択	新規	5			択	新規	6	
学 169	1559265	都市から見るヨーロッパ史('21)		800	記	新規	2	A	4	記	新規	2	
学 170	1562720	動物の科学('15)		540	択	流用	8			択	流用	7	
学 171	1562738	植物の科学('15)		100	択	流用	5			択	流用	6	
学 172	1562754	量子と統計の物理('15)		100	択	流用	7			記	流用	6	
学 173	1562770	非ユークリッド幾何と時空('15)		200	記	流用	2	A	6	記	流用	2	
学 174	1562800	化学反応論—分子の変化と機能('17)		220	択	流用	6			択	流用	7	図
学 175	1562819	微分方程式('17)		330	択	流用	6			択	流用	7	
学 176	1562827	線型代数学('17)		330	択	流用	7			択	流用	7	
学 177	1562851	生物の進化と多様化の科学('17)		630	択	流用	7			択	流用	7	

学部・大学院の別	整理番号総合	科目コード (7桁)	科目名	製造数量 (部) 【第1回から第4回合計】	提出用					自習型			備考
					問題 種別	編集 区別	設問 頁	解答用紙		問題 種別	編集 区別	設問 頁	
								種類	頁数				
学 178	1562860	現代を生きるための化学('18)	400	択	流用	5				択	流用	6	
学 179	1562878	太陽と太陽系の科学('18)	500	記	流用	2	B	4	記	流用	2		
学 180	1562886	解析入門('18)	300	択	流用	6			択	流用	6		
学 181	1562894	生命分子と細胞の科学('19)	500	択	流用	6			択	流用	7		
学 182	1562908	力と運動の物理('19)	300	択	修正	9			記	流用	11	図, 修正	
学 183	1562916	量子化学('19)	200	択	流用	5			択	流用	6		
学 184	1562924	宇宙の誕生と進化('19)	600										Web用(一枚もの), パーコード入り
学 185	1562932	数学の歴史('19)	400	択	流用	4			択	流用	6		
学 186	1562959	統計学('19)	570	択	流用	6			択	流用	7	図	
学 187	1562967	場と時間空間の物理('20)	300	択	流用	8			記	修正	5	図, 修正	
学 188	1562975	エントロピーからはじめる熱力学('20)	260	択	流用	5			併	流用	6		
学 189	1569350	植物の科学('21)	520	択	新規	5			択	新規	6		
学 190	1569368	正多面体と素数('21)	500	記	新規	2	A	4	記	新規	2		
学 191	1569376	はじめての気象学('21)	700	択	新規	7			択	新規	9		
学 192	1569384	量子物理学('21)	280	択	新規	11			択	新規	8	図	
学 193	1570064	記号論理学('14)	330	択	流用	5			択	流用	5	図	
学 194	1570137	数値の処理と数値解析('14)	300	択	流用	6			択	流用	6		
学 195	1570196	CGと画像合成の基礎('16)	380	択	流用	7			択	流用	6	図	
学 196	1570234	コンピュータの動作と管理('17)	540	択	流用	9			択	新組	12	修正新組	
学 197	1570242	問題解決の数理('17)	200	択	流用	16			択	流用	16	図	
学 198	1570250	教育のためのICT活用('17)	490	択	流用	8			択	流用	6		
学 199	1570269	データベース('17)	550	択	流用	4			択	修正	6	2017年2学期開設, 図, 修正	
学 200	1570277	データ構造とプログラミング('18)	470	択	流用	9			択	流用	9		
学 201	1570285	コンピュータとソフトウェア('18)	670										Web用(一枚もの), パーコード入り
学 202	1570293	デジタル情報の処理と認識('18)	490	択	流用	4			択	流用	5		
学 203	1570307	コンピュータと人間の接点('18)	430	択	流用	5			併	流用	7	図	
学 204	1570315	メディア論('18)	620	択	流用	6			択	修正	7	修正	
学 205	1570323	情報セキュリティと情報倫理('18)	500	択	流用	6			択	流用	7		
学 206	1570331	自然言語処理('19)	300	択	流用	6			択	流用	7		
学 207	1570340	情報社会のユニバーサルデザイン('19)	560	択	流用	7			択	流用	11		
学 208	1570358	Webのしくみと応用('19)	770	択	流用	5			択	流用	6		
学 209	1570366	データの分析と知識発見('20)	640										Web用(一枚もの), パーコード入り
学 210	1570374	映像コンテンツの制作技術('20)	570	択	流用	5			択	流用	5		
学 211	1570390	ユーザ調査法('20)	420	択	流用	5			択	流用	7	図	
学 212	1570404	情報化社会におけるメディア教育('20)	420	択	流用	7			択	流用	8		
学 213	1570412	身近なネットワークサービス('20)	480	択	流用	10			択	流用	12		
学 214	1570420	アルゴリズムとプログラミング('20)	370	択	流用	7			択	流用	9	図	
学 215	1570439	コンピュータ通信概論('20)	450	択	流用	17			択	修正	18	修正	
学 216	1579320	問題解決の数理('21)	330	択	新規	16			択	新規	16	図	
学 217	1639358	都市・建築の環境とエネルギー('14)	100	択	流用	4			記	流用	2	図	
学 218	1639404	地域と都市の防災('16)	100	択	流用	4			択	流用	5		
学 219	1639412	環境の可視化('15)	300	択	流用	5			記	流用	3	図	
学 220	1639463	初級簿記('16)	630	択	流用	6			択	流用	7	図	
学 221	1639471	刑事法('16)	200	択	流用	6			択	流用	6		
学 222	1639498	雇用社会と法('17)	200	択	流用	4			併	流用	4		
学 223	1639501	日本政治思想史('17)	200	記	流用	1	A	4	記	流用	2		
学 224	1639510	アジア産業論('17)	300	択	流用	4			択	流用	5		
学 225	1639528	NPOマネジメント('17)	100	択	流用	5			択	流用	6		
学 226	1639536	現代の内部監査('17)	400	択	流用	5			択	流用	4		
学 227	1639544	マーケティング論('17)	200	択	流用	5			択	流用	5		
学 228	1639552	ファイナンス入門('17)	610	択	流用	7			択	流用	9	図	
学 229	1639560	物質・材料工学と社会('17)	1,450	択	流用	6			択	流用	7		
学 230	1639579	家族と高齢社会の法('17)	1,690	択	流用	8			択	流用	6		
学 231	1639587	都市と農山村からみる身近な経済('18)	450	択	修正	5			択	流用	6	修正	
学 232	1639595	都市と地域の社会学('18)	500	択	流用	6			択	流用	6		
学 233	1639609	グローバル経済史('18)	550	択	流用	6			択	流用	6		
学 234	1639617	現代の国際政治('18)	580	記	流用	1	B	6	記	流用	2		
学 235	1639625	市民生活と裁判('18)	1,600	択	流用	6			択	流用	8		
学 236	1639633	行政法('18)	420	択	流用	8			択	流用	8		

学部・大学院の別	整理番号総合	科目コード (7桁)	科目名	製造数量 (部) 【第1回から第4回合計】	提出用					自習型			備考
					問題 種別	編集 区別	設問 頁	解答用紙		問題 種別	編集 区別	設問 頁	
								種類	頁数				
学	237	1639641	著作権法('18)	610	択	流用	8			択	流用	9	
学	238	1639650	管理会計('18)	300	択	流用	6			択	流用	5	図
学	239	1639676	フードシステムと日本農業('18)	500	択	修正	7			記	流用	4	修正
学	240	1639684	地球温暖化と社会イノベーション('18)	550	択	流用	10			択	流用	8	
学	241	1639692	住まいの環境デザイン('18)	640	記	流用	3	—	—	記	流用	2	解答用紙添付なし, 図
学	242	1639706	民法('17)	800	択	流用	6			択	流用	6	
学	243	1710028	社会福祉への招待('16)	1,740	択	流用	7			択	流用	7	
学	244	1710036	健康と社会('17)	2,220	択	流用	6			択	流用	6	
学	245	1710044	疾病の成立と回復促進('17)	200	択	新組	4			択	新組	5	修正新組
学	246	1710052	疾病の回復を促進する薬('17)	200	択	流用	5			択	流用	6	
学	247	1710060	睡眠と健康('17)	200	択	流用	5			択	流用	5	
学	248	1710095	生活者のための不動産学への招待('18)	1,190	択	流用	6			択	流用	6	
学	249	1710109	人体の構造と機能('18)	3,240	択	流用	7			択	流用	7	
学	250	1710117	感染症と生体防御('18)	2,800	択	流用	4			併	流用	7	
学	251	1710125	健康への力の探究('19)	1,250	択	流用	9			択	流用	8	
学	252	1710133	健康長寿のためのスポーツロジー('19)	1,730	択	流用	4			択	流用	5	
学	253	1710141	人間にとって貧困とは何か('19)	2,560	択	流用	6			択	流用	6	
学	254	1710150	生活経済学('20)	1,190	択	流用	6			択	流用	7	
学	255	1710168	疾病の回復を促進する薬('21)	1,800	択	新規	5			択	新規	6	
学	256	1710176	疾病の成立と回復促進('21)	2,900	択	新規	4			択	新規	5	
学	257	1710184	睡眠と健康('21)	1,800	択	新規	5			択	新規	5	
学	258	1720015	発達科学の先人たち('16)	1,800	択	流用	5			択	流用	5	
学	259	1720023	発達心理学概論('17)	3,000	択	流用	5			択	流用	5	
学	260	1720040	戦後日本教育史('18)	320	択	流用	5			択	流用	6	
学	261	1720058	心理と教育へのいざない('18)	2,700	択	流用	5			択	流用	6	
学	262	1720066	心理学概論('18)	4,300	択	流用	5			択	流用	5	
学	263	1720074	教育社会学概論('19)	800	択	流用	3			択	流用	3	
学	264	1720082	教育・学校心理学('20)	3,200	択	流用	6			択	流用	7	
学	265	1720090	現代教育入門('21)	500									Web用(一枚もの), バコード入り
学	266	1730010	社会学入門('16)	200	択	流用	6			択	流用	6	
学	267	1730029	政治学へのいざない('16)	320	択	流用	6			択	流用	7	
学	268	1730045	環境問題のとりえ方と解決方法('17)	660	択	流用	7			択	流用	7	
学	269	1730053	技術経営の考え方('17)	320	択	流用	5			択	流用	7	
学	270	1730061	社会統計学入門('18)	670	択	流用	8			択	流用	8	図
学	271	1730070	法学入門('18)	800	択	流用	5			択	流用	4	
学	272	1730088	経営学概論('18)	900	択	流用	7			択	流用	5	
学	273	1730096	経済社会を考える('19)	530	択	流用	5			択	流用	16	
学	274	1730100	社会調査の基礎('19)	950	択	流用	5			択	流用	6	
学	275	1730118	グローバル化時代の日本国憲法('19)	520	択	流用	8			択	流用	9	
学	276	1730126	現代の会計('20)	530	択	修正	6			択	修正	9	図, 修正
学	277	1730142	社会学概論('21)	1,400	択	新規	5			択	新規	6	
学	278	1740016	西洋哲学の起源('16)	550	記	流用	2	A	4	記	流用	2	
学	279	1740024	世界文学への招待('16)	1,180	択	流用	7			択	流用	8	
学	280	1740040	新しい言語学('18)	1,000	択	流用	6			択	流用	6	
学	281	1740067	哲学・思想を今考える('18)	730	択	流用	8			記	流用	3	
学	282	1740075	日本文学における古典と近代('18)	1,580	択	流用	7			択	流用	6	縦書き
学	283	1740083	総合人類学としてのヒト学('18)	1,130	択	流用	7			択	流用	7	
学	284	1740091	現代人文地理学('18)	800	択	流用	5			択	流用	6	
学	285	1740105	漢文の読み方('19)	500	択	流用	5			併	流用	5	
学	286	1740113	コミュニケーション学入門('19)	1,840	択	流用	4			択	流用	5	
学	287	1740121	博物館概論('19)	900	択	流用	8			択	流用	8	
学	288	1740130	日本語学入門('20)	950	択	流用	6			択	流用	6	
学	289	1740148	日本近現代史('21)	600	択	新規	5			択	新規	7	
学	290	1740156	日本文学と和歌('21)	1,000	択	新規	7			択	新規	8	縦書き
学	291	1750011	日常生活のデジタルメディア('18)	800	択	流用	6			択	流用	6	
学	292	1750020	情報・メディアと法('18)	710	択	流用	6			択	流用	5	
学	293	1750038	計算の科学と手引き('19)	620									Web用(一枚もの), バコード入り
学	294	1750046	情報理論とデジタル表現('19)	480	択	流用	6			択	流用	9	図
学	295	1760017	生物環境の科学('16)	490	択	流用	11			択	流用	14	

学部・大学院の別	整理番号総合	科目コード (7桁)	科目名	製造数量 (部) 【第1回から第4回合計】	提出用					自習型			備考
					問題 種別	編集 区別	設問 頁	解答用紙		問題 種別	編集 区別	設問 頁	
								種類	頁数				
学	296	1760025	初歩からの物理('16)	800	択	流用	8			記	流用	5	図
学	297	1760033	ダイナミックな地球('16)	200	択	流用	5			択	流用	9	
学	298	1760041	入門微分積分('16)	670	択	流用	6			択	流用	7	
学	299	1760068	物理の世界('17)	420	択	流用	8			記	流用	4	図
学	300	1760076	化学結合論－分子の構造と機能('17)	390	択	流用	5			択	流用	6	
学	301	1760084	初歩からの宇宙の科学('17)	1,110	択	流用	6			択	流用	6	
学	302	1760092	初歩からの生物学('18)	1,250	択	流用	6			択	流用	8	
学	303	1760106	初歩からの化学('18)	680	択	流用	6			択	流用	7	図
学	304	1760114	入門線型代数('19)	600	択	流用	6			択	流用	8	
学	305	1760122	ダイナミックな地球('21)	750	択	新規	5			択	新規	9	図
学	306	1847503	暮らしに役立つバイオサイエンス('15)	200	択	流用	7			択	流用	7	
学	307	1847538	環境と社会('15)	100	択	流用	5			択	流用	9	
学	308	1847554	世界の中の日本('15)	200	記	流用	1	B	4	記	流用	2	
学	309	1887335	母性看護学('20)	1,800	択	流用	4			併	修正	7	修正
学	310	1887343	小児看護学('16)	1,800	択	流用	3			択	流用	5	
学	311	1887351	成人看護学('18)	1,600	択	流用	4			択	流用	5	
学	312	1887360	精神看護学('19)	1,800	択	流用	4			択	流用	5	
学	313	1887378	老年看護学('19)	2,000	択	流用	4			択	流用	5	
学	314	1910027	死生学のフィールド('18)	2,040	択	流用	6			択	流用	6	
学	315	1910035	レジリエンスの諸相('18)	1,820	択	流用	5			択	流用	6	
学	316	1910043	社会福祉と法('20)	900	択	修正	6			択	修正	7	修正
学	317	1920014	色と形を探究する('17)	1,480	択	流用	5			択	流用	5	
学	318	1930010	権力の館を考える('16)	350	記	流用	1	B	4	記	流用	2	
学	319	1930028	海からみた産業と日本('16)	400	択	流用	5			択	流用	7	
学	320	1930036	エネルギーと社会('19)	470	択	流用	5			択	流用	6	
学	321	1930044	開発経済学:アジアの農村から('20)	300	択	流用	5			択	修正	5	図, 修正
学	322	1930052	環境と社会('21)	290	択	新規	4			択	新規	6	
学	323	1930060	世界の中の日本外交('21)	800	記	新規	2	A	4	記	新規	2	
学	324	1930109	新時代の組織経営と働き方('20)	1,100	択	流用	4			択	流用	6	
学	325	1940015	音を追究する('16)	1,220	択	流用	5			択	流用	6	
学	326	1950010	情報化社会と国際ボランティア('19)	510	択	流用	6			択	流用	6	
学	327	1950029	AIシステムと人・社会との関係('20)	560									Web用(一枚もの), パーコード入り
学	328	1950037	情報技術が拓く人間理解('20)	730	択	修正	6			択	流用	4	修正
学	329	1960016	暮らしに役立つバイオサイエンス('21)	800	択	新規	5			択	新規	7	
学	330	5140013	小学校外国語教育教授基礎論('17)	400									オンライン用自習型あり(一枚もの), パーコード入り
院	331	8910650	生活ガバナンス研究('15)	100	択	流用	4			択	流用	5	
院	332	8910669	家族生活研究('15)	100	択	流用	5			択	流用	6	
院	333	8910677	食健康科学('15)	100	択	流用	5			択	流用	4	
院	334	8910707	精神医学特論('16)	300	択	流用	6			択	流用	6	
院	335	8910715	生活リスクマネジメント('17)	200	択	流用	5			択	流用	6	
院	336	8910723	健康・スポーツ科学研究('17)	100	択	流用	5			択	流用	6	
院	337	8910731	生活変動と社会福祉('18)	200	択	流用	5			択	流用	7	
院	338	8910740	福祉政策の課題('18)	200	記	流用	2	B	4	記	流用	3	
院	339	8910758	ヘルスリサーチの方法論('19)	200	択	流用	6			択	流用	7	
院	340	8910766	スポーツ・健康医科学('19)	200	択	流用	6			併	流用	5	
院	341	8910774	コミュニティヘルスケア研究('19)	200	併	流用	3	B	4	併	流用	2	
院	342	8911010	家族政策研究('21)	200	択	新規	5			択	新規	6	
院	343	8911029	健康・スポーツ科学研究('21)	200									Web用(一枚もの), パーコード入り
院	344	8911037	リスク社会における市民参加('21)	200	択	新規	7			択	新規	7	
院	345	8920664	海外の教育改革('15)	100	択	流用	5			択	流用	4	
院	346	8920672	発達心理学特論('15)	100	択	流用	5			択	流用	6	
院	347	8920680	現代社会心理学特論('15)	300	択	流用	4			択	流用	5	
院	348	8920729	カリキュラム編成論('17)	100	記	流用	1	A	4	記	流用	3	
院	349	8920737	教育文化の社会学('17)	200	択	流用	6			択	流用	7	
院	350	8920745	成人発達心理学('17)	200	択	流用	4			択	流用	5	
院	351	8920753	生涯学習の新たな動向と課題('18)	250	択	流用	5			択	流用	5	
院	352	8920761	教育心理学特論('18)	350	択	流用	8			記	流用	3	
院	353	8920770	成人の発達と学習('19)	250	記	流用	1	A	4	記	流用	2	
院	354	8920788	教育行政と学校経営('20)	200	択	流用	6			択	流用	9	
院	355	8920796	道德教育の理念と実践('20)	200	記	流用	1	A	4	記	流用	2	
院	356	8921016	海外の教育改革('21)	250	択	新規	7			択	新規	6	
院	357	8921024	カリキュラムの理論と実践('21)	200	択	新規	6			記	新規	3	



学部・大学院の別	整理番号総合	科目コード (7桁)	科目名	製造数量 (部) 【第1回から第4回合計】	提出用				自習型			備考	
					問題種別	編集区別	設問頁	解答用紙		問題種別	編集区別		設問頁
								種類	頁数				
院 358	8930694	経済政策('17)	200	択	流用	5			択	流用	6	図	
院 359	8930708	公共哲学('17)	200	記	流用	1	B	6	記	流用	2		
院 360	8930724	公共政策('17)	200	択	流用	4			択	流用	4		
院 361	8930732	現代訴訟法('17)	200	記	流用	2	A	4	記	流用	2		
院 362	8930767	都市社会構造論('18)	200	記	流用	1	B	4	択	流用	6		
院 363	8930775	人的資源管理('18)	200	択	流用	5			択	流用	6		
院 364	8930783	地域産業の発展と主体形成('20)	200	記	流用	2	B	4	記	流用	2		
院 365	8930791	社会的協力論('20)	200	択	流用	39			択	流用	25	図	
院 366	8940592	アフリカ世界の歴史と文化('13)	100	記	流用	2	B	4	記	流用	3		
院 367	8940614	中世・ルネサンス文学('14)	100	記	流用	2	B	4	記	流用	3		
院 368	8950580	投影査定心理学特論('15)	100	択	流用	4			択	流用	5		
院 369	8950598	心理・教育統計法特論('15)	100	択	流用	4			択	流用	5	図	
院 370	8950601	学校臨床心理学・地域援助特論('15)	100	択	流用	5			択	流用	4		
院 371	8950610	臨床心理学特論('17)	350	択	流用	7			択	流用	7		
院 372	8950628	心理臨床における法と倫理('17)	100	択	流用	6			択	流用	6		
院 373	8950636	臨床心理学研究法特論('18)	250	択	流用	5			択	流用	6		
院 374	8950644	臨床心理面接特論Ⅰ('19)	350	択	流用	5			択	流用	7		
院 375	8950652	障害児・障害者心理学特論('19)	300	択	流用	8			択	流用	8		
院 376	8950660	司法矯正・犯罪心理学特論('20)	300	択	流用	6			択	修正	6	修正	
院 377	8950679	臨床心理面接特論Ⅱ('19)	300	択	流用	6			択	流用	6		
院 378	8950687	学校臨床心理学特論('21)	300	択	新規	5			択	新規	6		
院 379	8950695	心理・教育統計法特論('21)	250	択	新規	5			択	新規	6		
院 380	8950709	発達心理学特論('21)	350	択	新規	6			択	新規	7		
院 381	8950717	臨床心理地域援助特論('21)	300	択	新規	4			択	新規	5		
院 382	8960623	数理学('15)	100	併	流用	6	A	4	択	流用	6		
院 383	8960631	計算論('16)	200	択	流用	5			択	流用	6		
院 384	8960640	現代物理の展望('19)	200	記	流用	11	A	4	記	流用	6	図	
院 385	8961018	数理学('21)	130	択	新規	6			択	新規	6		
院 386	8970114	音楽・情報・脳('17)	200	記	流用	2	A	2	記	流用	2		
院 387	8970130	情報学の技術('18)	200									Web用(一枚もの)、バーコード入り	
院 388	8970149	ソフトウェア工学('19)	200									Web用(一枚もの)、バーコード入り	
院 389	8970157	コンピューティング('19)	200									Web用(一枚もの)、バーコード入り	
院 390	8970165	知財制度論('20)	200	択	流用	6			択	流用	6		
院 391	8970173	マルチメディア情報処理('20)	200									Web用(一枚もの)、バーコード入り	
院 392	8980004	日本史史料論('15)	100	記	流用	1	C	4	記	流用	2	縦書き	
院 393	8980012	国文学研究法('15)	100	択	流用	7			択	流用	7	縦書き	
院 394	8980020	道を極めるー日本人の心の歴史('16)	200	記	流用	1	A	4	記	流用	2		
院 395	8980047	人類文化の現在:人類学研究('16)	100	記	流用	2	A	2	記	流用	2		
院 396	8980055	異言語との出会い('17)	200	記	流用	2	A	4	記	流用	3		
院 397	8980063	美学・芸術学研究('19)	200	択	流用	4			択	流用	4		
院 398	8980071	朝鮮の歴史と社会ー近世近代('20)	200	択	流用	9			択	流用	7		
院 399	8981019	西洋中世史('21)	200	記	新規	2	A	4	記	新規	2		
院 400	8981027	日本史史料を読む('21)	200	択	新規	7			択	新規	7		
院 401	8981035	日本文学の研究史('21)	200	択	新規	6			択	新規	7	縦書き	
院 402	8981043	モダニズムの文学と文化('21)	200									Web用(一枚もの)、バーコード入り	

※【備考】欄に【Web用(一枚もの)】、【オンライン用自習型あり/なし(一枚もの)】となっている科目はWeb通信指導限定の科目になりますので、冊子ではなく【Web限定科目用送り状】(仕様書のP15)を作成いただくこととなります。

区分	種類	問題種類	科目コード	科目名	設問・解答用紙頁数	製造部数
夏季(司書)	通信指導	択一	1291920	学校経営と学校図書館('17)	21	1050
夏季(司書)	通信指導	記述	1291939	読書と豊かな人間性('20)	3	1050
夏季(司書)	通信指導	択一	1527258	情報メディアの活用('16)	21	1050
夏季(司書)	通信指導	記述	1527266	学習指導と学校図書館('16)	7	1050
夏季(司書)	通信指導	記述	1527274	学校図書館メディアの構成('16)	4	1050
夏季(司書)	単位認定試験	記述	1291920	学校経営と学校図書館('17)	4	1050
夏季(司書)	単位認定試験	記述	1291939	読書と豊かな人間性('20)	2	1050
夏季(司書)	単位認定試験	記述	1527258	情報メディアの活用('16)	5	1050
夏季(司書)	単位認定試験	記述	1527266	学習指導と学校図書館('16)	3	1050
夏季(司書)	単位認定試験	記述	1527274	学校図書館メディアの構成('16)	4	1050